Library of Congress, Washington D. C. U. S. A.

LA PRENSA

BUENOS AIRES, LUNES 15 DE ENERO DE 1912 — Dirección y Administración: Avenida de Mayo 567 al 575

EDICION [illegible]

DIVERSIONES

TEATROS

[illegible]

NUEVO — Santa Fe 1860 y [illegible] — S. Giovannetti y Cía. [illegible] dramática argentina de Guillermo Battaglia. — Primera actriz: Angela Tesada. — Lunes 15 — Fuego en el convento [illegible] — Platea con entrada $ 1.

APOLO — Corrientes y Uruguay — Empresa S. Giovannetti — Dirigida por don José J. Podestá. Maestro director de orquesta: Arturo T. Chacón. — Lunes 15 — El drama en 3 actos La piedra de escándalo. El sainete lírico en un acto El panete. — Platea con entrada $ 1.50.

VARIEDADES — Plaza Constitución — Gran compañía cómico-dramática, española, dirigida por el primer actor Juan Comenech. — Primera actriz: Carmen Jarque. — Lunes 15 — Dos dramas en una noche á beneficio del público. El drama en 5 actos: María Juana ó La hija del pueblo. El drama en 2 actos: La Carcajada. — Platea con entrada $ 1.

VARIEDADES Y CINEMATOGRAFOS

COLISEO FLORESTA — Rivadavia 7808 — Lunes 15 — La columna de Hércules! 12 hombres en suspenso por el célebre atleta campeón sudamericano Sr. Santiago, F. restaurant indiano por los dos colosales elefantes. — Platea con entrada $ 1.50.

TEATRO ATENEO — Corrientes y Maipú. U. T. 204, Avenida. — Hoy domingo 14 — Espectáculo cinematográfico para familias, 2 grandes funciones. Matinée á las 2.45 p. m. Policía secreta, Calino cochero, Willy pintor y otras muy interesantes. Soirée á las 8.45 p. m. Reconocimiento del león, Cordero perdido, La venganza del pastor y gran éxito del drama en 4 partes El país de las tinieblas. Tarde y noche platea con entrada $ 1.

ARGENTINO — Bartolomé Mitre 1444 — Lunes 15 — Gran festival artístico en honor y beneficio del periódico artístico "[illegible] Teatral y Sportivo" — Canzone d'oltre mare, la commedia, monólogo; [illegible]; Episodios de la guerra ítalo-turca, La bersagliera. — Platea con entrada $ 1.

CIRCO ANSELMI — (De Luis Anselmi) Larrea y Lavalle. — Gran compañía ecuestre y de dramas nacionales, dirigida por el clown Bebecito. — Lunes 15 — Especial programa ecuestre. El clown inglés, Oscar y el tony Fornaresio. El drama Musolino. La tarantella. La muerte de Soccil, La mano negra.

ALCAZAR — Sarmiento 1257 — Director de orquesta: Luis Bondoni — Lunes 15 — Jane Trefilia cantante francesa, Yourou, Nicoletta cantante italiana. — Platea con entrada $ 1.50.

SAN MARTIN — [illegible] — con entrada $ 1.

PALACE THEATRE — Corrientes 757 — Gran cinematógrafo para familias. Dirección Camilo Lepage. Orquesta de 30 profesores.

CASINO — Empresa South American Tour. — Todos los domingos, jueves y días festivos, matinées, especialmente reservadas para familias. — Hoy: El vigilante y el apache, Las Ideales, bailarinas españolas; Los Rodríguez, equilibristas á la percha; Los Dacare con su burro amaestrado.

SCALA — Esmeralda entre Corrientes y Lavalle. — Empresa: South American Tour. — Hoy: Las 6 Brown Girls, cantantes y bailarinas inglesas; Folleplage; Gabrielle Naude. — Entrada general $ 2.

IMPERIAL BIOGRAFO — Cangallo 771 — El salón de moda para familias y el más fresco de la capital. Estrenos diarios. Orquesta de notables profesores. Matinée todos los días hábiles de 2.30 á 6.30 en 4 secciones á 0.20 por sección. Noche función completa á las 8.45. — Platea con entrada días hábiles $ 0.80.

ROYAL THEATRE — Corrientes 829 al 835. — Empresa: G. Carriol y Cía. — Compañía de revistas y operetas francesas. Función todas las noches. Exito de la revista En trois temps.

PARISIANA — Lavalle 843. — Empresa: Carriol y Cía. — Compañía de revistas y operetas francesas. Función todas las noches con nuevo y variado programa. — Hoy la revista: Satyre A L'oeil.

SALON AMERICANO — San Juan y Rioja. Hoy gran función con colosales estrenos, fuera de programa 10a. y 11a., serie de la guerra ítalo-turca con los últimos combates. — Platea: función completa, 0.50.

GRAN BIOGRAFO LAVALLE — Lavalle 921. — Desde hoy rebaja de precios: tarde 10 centavos sección; noche 30, completa. Galerías de lujo para familias con entrada independiente. Grandes instalaciones para la ventilación. Gran programa Lix Fe con 15 estrenos diarios.

BIOGRAFO PALAIS DE GLACE — Función todas las noches á las 9.30. Cintas de completa actualidad. Entrada $ 1; palcos $ 5 función entera.

PALACE THEATRE DEL SUR — SAN Juan 2640 — Función cinematográfica todas las noches. Exclusivamente familiar.

CINEMA ALEGRIA (Antes Flor de Europa) — 337 Boedo 877. — Con grandes comodidades para familias. — Domingos y días festivos matinées. — Platea 20 centavos. Función todas las noches.

MUNDIAL PALACE CINEMA — Belgrano 1850 — Todos los días á las 9 funciones. Jueves y fiestas matinées infantiles. — Platea función completa 0.60. Lunes y viernes populares. — Platea 0.30. Miércoles día de moda. perm.

CINE OPERA — Corrientes 848 — Gran cinematógrafo Pathé Freres. Dirección casa Lepage. Espectáculo altamente moral é instructivo. Todos los días 2 funciones. Hoy grandes estrenos. Matinée de 2.30 á 6 p. m. — Platea, matinée por sección 0.20; noche á las 9 p. m. — Platea con entrada $ 0.70.

PALACIO NOVEDADES — TEATRO DE verano — Tarde y noche para familias. Gran compañía de Variedades. — Hoy: La murga excéntrica. Célebre mono Cónsul, patinador, ciclista, gentleman. Gran cinematógrafo. Precio por función entera $ 1.

SALON TEATRO DON JUAN DE GARAY — Garay 2457. Cinematógrafo. — Platea función completa $ 0.20. A las 8.45.

TEATRO ATENEO — Corrientes y Maipú. U. T. 204, Avenida. — Hoy lunes 15 — Espectáculo cinematográfico especial para familias. Magnífica orquesta. Huelga trágica. El emparedado Nack Pikerton Colin. — Platea con entrada $ 1.

LA ARMONIA GRAN CINEMATOGRAFO — Belgrano 2272. Espectáculos seleccionados para familias. Hoy domingo dos funciones por la tarde; regalo de bombones á los niños, platea 0.50. Por la noche programa selecto, orquesta de 13 profesores y 11 estrenos cinematográficos. El "Truts" ó las batallas del dinero en 4 partes. Grandioso éxito. Platea 0.50, tertulias 0.30 y 0.50, anfiteatro 0.40, palcos $ 3.

COLON DE FLORES, SUD AMERICA 88 — Hoy, dos grandes funciones. A la tarde programa especial para los niños, á la noche el grandioso drama Madame Sans Gene, en 4 partes. v15

CINE MODERNO, FRENTE A LA CIUDAD de Londres. Dirección Ajuria; precios de verano; matinées á 0.10, sección de noche á 0.20 sección; salón el más ventilado de todos.

CINEMA GENERAL MITRE — Boedo 937 y 28. — Espectáculos altamente morales. Programa escogido de entre lo más notable de todas las compañías cinematográficas de todo el universo. Función todas las noches con nuevos y notables estrenos.

DE LA PLATA

ATENEO — Sucursal del Ateneo de Buenos Aires. Cinematógrafo especial para familias. Función los martes, miércoles, jueves, viernes, sábados y domingos.

AVISOS DE CARNAVAL

TRAJES DE CARNAVAL POR MAYOR [illegible] catálogo ilustrado. Florencio de Luca, [illegible] 1501. v18

AVISOS PARA SEÑORAS Y SEÑORITAS

A LA PERFECCION SE CONFECCIONAN MOLDES, [illegible] v16

A LA TIJERA ALEMANA, SUIPACHA [illegible] Pidan el catálogo general. v21

A TODOS LOS FIGURINES DE PARIS [illegible]

A LA CORTE PARISIEN, [illegible]

A LOS MOLDES PARISIENSES, PERU [illegible] y sobre medida.

A LOS MOLDES PARISIENSES, PERU [illegible]

A [illegible] MOLDES [illegible] Independencia [illegible]

A [illegible] MOLDES [illegible] Independencia [illegible]

A MEDIDA CORTAN MOLDES EN 24 horas, [illegible] Salta [illegible] v21

A DAMAS ELEGANTES, MODELOS París [illegible] v16

A MEDIDA MOLDES, CLASES CORTE y confección, Dip. Saavedra 827. v16

ATENCION! LOS POSTIZOS A MALIsimos precios, los mejores y más baratos! B. Mitre 1373. v15

A LOS MOLDES TAILLEUR, SANTA [illegible] hilvanados, probados, Independencia [illegible] v20

A [illegible] señoras: AMUEBLAR sus casas con ricos muebles, pagaderos en 10 mensualidades, Rivadavia 2403. v23

A LAS señoras ZURCIDORA Y TEJEDORA en toda clase de ropa, gran premio en la Exposición Industrial, Maipú 748. v16a

ATENCION! RETRATOS Y POSTALES 4 pesos docena, peinado gratis en los de 12 $, 16 etc., regalamos uno grande con marco, C. Pellegrini 282. v15a

A LAS DIRECTORAS Y PROFESORAS de escuelas, sin fiador, entregamos muebles en 10 mensualidades, Rivadavia 2403. v23

A LOS MOLDES SOBRE MEDIDA, SE garanten con exactitud, se cortan, hilvanan y prueban los géneros. Se confecciona el traje tailleur, Cangallo 1552. v22

AL MUNDO FEMENINO! ... Visiten mi mueblería, vendo á largos plazos, sin mayores requisitos. Pidan catálogo. — S. Bomchil, C. Pellegrini 457. v23

A PROFESORAS Y MAESTRAS DE ESCUELAS, vendo á plazos, sin fiador, toda clase de muebles, atiendo pedidos del interesado, catálogos gratis, S. Bomchil, C. Pellegrini 457. v23

AGUA EQUIS! GRAN PRIX PARIS 1911. Blanquea delicadamente, cura pecas, granos, manchas, evita arrugas; frasco $ 3.50 cremas, pasta rosada, polvos con igual premio; Instituto Bertnier, Suipacha 829. v16

APROVECHEN NOVIAS! ... Adornen sus futuras casas con espléndidos muebles, sin sentir desembolso, á 10 meses de plazo. — S. Bomchil, C. Pellegrini núm. 457. v23

AL ESPRIT, SUIPACHA 819 y 837: Grandes surtidos en adornos y formas de sombreros para señora, Fantasías y plumas á precios reducidos, chambergos blancos desde 5 pesos, 2.000 blusas á $ 1.90. v30

A LAS señoras QUE DESEEN APRENDER corte y confección estilo sastre, sin maestro y en un corto plazo, remitiremos nuestro método ilustrado, premiado en Londres y París, por solo $ 6 libre de porte, Belou y Tripaglia, Perú 1085, Buenos Aires. v10fbro.

BELLEZA ES RIQUEZA: CON MI ÚNICO procedimiento de masajes faciales, hago desaparecer manchas, pecas, arrugas de la cara. Manicura y pedicura. C. Pellegrini 456, U. T. 4095, Libertad. v15

CANAS, BORRANSE ADMIRABLEMENTE, frasco $ 2.50, Pellegrini 144, Petit París. v21

CONFECCIONAN TRAJES FANTASIA, tailleur, moldes, arreglan sombreros, vestidos, Lavalle 2161. v16

CORSES CONFECCIONADOS, MODELOS nuevos elegantes, trabajo esmerado, surtido permanente, Salta 597. v16a

DEPILACION $ 5 HORA (PRUEBA gratis), Margarita [illegible], se mudó á Humberto I 1117 (cerca esquina Lima); consultas de 8 á 11 a. m. y de 2 á 6 p. m. v15

LUTOS, CONFECCIONES HECHAS Y sobre medida, precios módicos, gratis remito el nuevo catálogo á quien lo solicite. Pídase muestras. Tocas, sombreros, velos, chales japoneses de 5 y 10 puntas; tapados, blusas, polleras, etc. Al Crespón, C. Pellegrini 520, U. T. 57, Libertad. v17

PEINADORA madrileña, EN SU SALON $ 1, enseña á peinar, manda á domicilio, Rincón 181. v15

Señoras! SOMBREROS PANAMAS SE lavan, $ 2, Maipú 548. v15

Señoras: SE HACEN TODA CLASE DE bordados á máquina, precios reducidos, Piedras 455. v16

Señoras: PIANOS COMPONE, AFINA Y lustra Fenes, Piedras 1141, trabajo perfecto y garantido. v31

Señoras: ADORNEN SU HOGAR, FACILITAMOS muebles, pianos, tapicería, de sala, etc., á pagar en 10 meses, Sarmiento 1124. — L. Sigal y Cía. v24

VESTIDOS DE POCO USO, MOLDES de París muy baratos, Santa Fe 1128. v19

VENTA DE CASAS, TERRENOS Y CAMPOS

A CONSTRUIR SIN DINERO, PAGANDO mensualmente, empresa seria, Salta 607. v16

A MENSUALIDADES SE CONSTRUYEN casas, Compañía Argentina, Suipacha 22, de 11 á 4 p. m. v15

AQUI! PARA COMPRAR, VENDER O hipotecar su casa, campo ó terreno sin gastos, diríjase rematador Anselotti, Jujuy 1160. v29

ARRENDATARIOS: VENDO 700 HECTS. de campo alto, á 2 y 1/2 horas de esta capital, en 400 $ hect., por carta casilla correo 215. v15

BAHIA BLANCA, VENDEMOS VARIAS chacras al Sur, como terreno de especulación, Arturo Barros y Cía., San Martín 50. v16

CASA GRANDE CON JARDIN VENDESE con cédulas, Serrano 1068. v16

CASA VENDO, NAZARRE 3430, ENtre Alay y Llavallol, Villa del parque.

CASITA ESQUINA VENDO, DOS PIEzas, vestíbulo y terreno de 13x25.3, con árboles frutales, Junta 2909, Flores.

CAMPO EN SALTA, DEPTO. RIVADAvia, 140 hect. y 103 en La Rioja, transferimos, Molinari y Cía., Venezuela 771.

CHACRAS EN LA DORMIDA, MENDOza, sobre el F. C. Pacífico, con facilidades vendo, Malabia 2261. v17

CASA EN PALERMO, VENDO, CALLE Cerviño 735; puede visitarse á toda hora. v15

CASAS EN BELGRANO VENDO 7 A plazos de 12.000 á 35.000 $, tratar con el dueño, Cabildo 2280. v15

CASA MADERA ESQUINA, EN LANUS, dos cuadras estación 103, poco desembolso, resto largo plazo. Molinari, Venezuela 771.

CAMPO EN ZARATE VENDO PROXIMO á la estación, mide 100 hectáreas, no contesto cartas ni atiendo corredores, Cabildo 2280. v15

CABRERA 2953, A UNA CUADRA DE Córdoba y 2 de Pueyrredón, casa ocho piezas, cloacas, 11.000 cédulas, se vende, abierta de 10 á 5. v16

CHACRAS EN LUJAN, BUENOS AIRES, se venden particularmente, muy próximas á la población, para tratar calle Agüero 620, capital, el martes 16 próximo, de 1 á 7 p. m. v15

CASA ESQUINA VENDO con 50.000 CEdulas argentinas, hecha á todo costo, con garage y jardín, por ausentarse su dueño á Europa, tratar con el mismo dueño, Rivadavia 5995. v16

CASA EN FLORESTA, VENDO A plazos, Merlo 3423 entre Pergamino y Portela, de 10 x 55, 3 piezas, etc., en pesos 5.200. Victoria 985, de 1 á 7. Valentín Santa María.

CASA CENTRAL, PARA HABITAR Y renta se vende en 98.000 pesos, tiene 40.000 cédulas y facilidades, compuesta de negocio, con sótano y dos casas de familia, de 5 piezas y todas comodidades de lujo, verlas y tratar Salta 623.

CASA NUEVA VENDO, 4 DORMITOrios, vestíbulo, cocina y baño, Arrecifes 3593, esq. Azul, altura Rivadavia 7900, á 1 c. del tranvía y del adoquinado, precio $ 8.300 al contado ó á plazos; tratar con el dueño, en la misma. v15

CASA DE FAMILIA EN CABALLITO, Paysandú 1655 y Av. San Martín, 5 habitaciones, baño, cocina, molino, fondo, cómoda y moderna, adoquinado, etc., vendo con poco desembolso, tratar en la misma ó Rivadavia 746. v15

CASA A PLAZOS, EN FLORES, A 1 1/2 cuadras de Rivadavia y 3 de la plaza, San Ramón 155, entre Provincias Unidas y Convención; terreno amplio, 4 habitaciones, jardín; se remata el lunes 22 de Enero, á las 4, en Reconquista 353; base, la hipoteca, $ 3000; el excedente, parte á plazos y parte al contado. Carlos Olmi. Produce buena renta. v16

VENTA DE CASAS, TERRENOS Y CAMPOS

CASA EN EL CABALLITO VENDO, [illegible] 10 por 50 [illegible] molino, jardín, [illegible] Cabildo 2280. v20

EN FLORES, ESQUINA CUENCA Y SAN Blas, con [illegible] 240 varas cuadradas en 6.100 pesos, Rivadavia 7109. v15

EN FLORES SE VENDEN 2 CASAS DE [illegible] con [illegible] directamente con el dueño, Sud América [illegible] v15

ENTRE MARTINEZ Y VILLA ADELINA vendo particularmente hermosa quinta [illegible] San Juan 2355, de 2 á 5 p. m. v17

EN ADROGUE, PARQUE DE MARIA, terreno de 30x65 varas, vendemos á $ 2.50 v. c., Arturo Barros y Cía., San Martín 50. v15

EN BELGRANO, VENDO TERRENO EN esquina, Cuba y Manzanares, con [illegible] á tres cuadras y dos líneas de tranvías, mide 38x30 varas, tratar Cabildo 2280. v15

EN FLORES, A UNA CUADRA DE RIvadavia vendo casa moderna, ínfimo desembolso al contado y el resto por mensualidades; ocurrir Bme. Mitre 477, de 8 a. m. á 6 p. m. v16

ESPECULADORES: VENDO 20.000 VAras en Mar del Plata, chacra 86, sobre bulevar Laranconi y frente parque municipal, $ 3 vara al contado, por carta á Rodríguez, Catamarca 781. v15

EN SAN VICENTE (P. Bs. As.) — A INmediaciones de la estación F. C. S. se vende terreno de una superficie de metros 453854 milímetros de frente al Norbeste por 51.988 milímetros de fondo al Sud, está marcado en el plano manzana C, lotes 10, 11, 12 y 13. Tratar Oficina de Propiedades Banco Español del Río de la Plata. v15

F. C. O., CIUDADELA, A 3 CUADRAS de aquí, vendo terreno en 50 meses. Datos, Azul 61. v15

FLORENCIO VARELA, VENDO 7 TErrenos de $ 17 por mes en 50 meses, Azul 61. v15

JUDICIAL — CAMPO VALIOSO EN GILES. Una joya rural. Para mansión de verano, arrendar ó subdividir. En el partido de San Andrés de Giles. ¡El casco de la estancia O'Donnell! cerca de San Antonio de Areco, Azcuénaga, Vagues, Solís, y Giles. Es decir, rodeado de estaciones. A 2 horas y 50 minutos de la capital. Hay 10 trenes diarios de ida y vuelta, que salen del Once, Retiro y Chacarita. Puede visitarse por San Antonio de Areco, de Retiro, F. C. C. A., en viaje de 2 horas y 44 minutos; por Azcuénaga, F. C. O., en combinación con el F. C. C. A., del Once, 2 horas 53 minutos; por San Antonio de Areco, F. C. O., en combinación con el F. C. C. A., del Once, 3 horas y 34 minutos; por Giles, F. C. G. de B. A. de Chacarita, en 2 horas y 15 minutos. Se trata de un campo bien alambrado, con todas las excelentes mejoras existentes. ¡Es el casco de la estación O'Donnell! — 425 hectáreas, 22 áreas y 50 centiáreas. De Luján, dista sólo dos estaciones, pues el campo está muy cerca de Azcuénaga y por ahí debe visitarse. Se trata de una joya rural, con todas sus mejoras, que sale á la venta, sin base, por lo que den. Mandato del señor juez federal, doctor Claros, secretaría Jiménez, en el juicio Raymond Fournier con Constantino O'Donnell. Los arrendamientos en esa región importantísima de la provincia de Buenos Aires, se cotizan á elevados precios. Las tierras son excelentes. El arroyo Giles, que limita con el campo, ofrece agua abundante. Allí, en plena sequía, hay agua. Solicítense datos completos y planos de este valioso campo que se rematará judicialmente el lunes 22 de Enero en nuestro hall, Reconquista 353, Buenos Aires. Seña, 8 ojo. Comisión, 3 ojo. — Carlos Olmi, Reconquista 353.

LIBRETA DE TERRENO VENDO, VIcente López 259. v15

MUÑIZ, CASITA QUINTA, CON 10.000 v. de terreno, vendemos en $ 19.000, Arturo Barros y Cía., San Martín 50. v16

PROPIEDAD EN RIVADAVIA, CUADRA y media plaza Flores, renta $ 1100. En Lobos, legua y media estación, chacra de 12 cuadras, pidan datos, Domínguez y Cía., Falcón 2478. v15

PALERMO Y BELGRANO VENDO CAsas sumamente baratas, de 25 á 50.000 pesos, vengan hoy mismo, se ganarán el 30 por ciento; escribir á Figueroa, Araoz 2589.

R. BUTELMANN, LAGUNA 514, SIEMpre vende casas y terrenos á largos plazos. v15a

RAMOS MEJIA, SE VENDE CASA-QUINta [illegible] á cuatro cuadras al Norte de la estación.

SE VENDE LA CASA, CUBA 2297, tratar Garay 2476. v15

SE VENDE UNA CASITA, PARAJE alto, Laguna 274, Floresta.

SANTOS LUGARES, VENDO DOS TErrenos en 50 meses de $ 25, 10x35 varas. Datos, Azul 61. v15

SE VENDE CASA, CALLE CONVENción 417, 4 piezas y comedor, servicio y demás comodidades, 10 varas por 43 de fondo, preparada para altos, tirantería de hierro y agua corriente, recién construida, llaves en mano, tratar en la misma ó Barcala 49, de 3 á 5 p. m.

TRANSFIERO LIBRETA, TERRENO en Banfield, razón, Talcahuano 54.

TERRENO CABALLITO Y SAN EDUARdo, vendo $ 22 v. c., Rivadavia 746. v15

TRANSFIERO LOTES EN ESTACION LUro $ 45 y 55 por mes, Chacabuco 526. v15

TRANSFERIMOS EN LANUS VARIOS lotes, Molinari y Cía., Venezuela 771. v15

TERRENO EN MAR DEL PLATA, ALvear y Gascón, 1.200 varas, se vende á $ 25 la vara, Bmé. Mitre 666. v15

TERRENO VENDO EN BELGRANO, calle Quesada y Cuba, mide 10x20, tratar con el dueño, Cabildo 2280. v15

TRANSFIERO LIBRETAS LANUS, 10 meses pago, poca ganancia, Pedro Mendoza 1987. Boca.

TERRENO 10x58, CON EDIFICIO VENdo 11.200 $, Thompson entre Río IV y Directorio, Castro 1509.

TERRENO SE VENDE EN 80 MENSUAlidades, en Ramos Mejía, tratar Cangallo 2687, de 5 á 6 p. m. v15

TRANSFIERO ESQUINA EN FLORESTA pesos 6.50 por mes, 22 meses pagos, Chacabuco 526.

TRANSFIERO LIBRETA EN HAEDO Y en Saavedra, J. A. Scotti y Cía., Sarmiento 429.

TERRENO EN OLIVOS VENDO A 4 cuadras de Cabildo y de la estación Mitre á 4 $ v. c., mide 10x50, dueño Cabildo 2280.

TRANSFIERO LIBRETA TERRENO BErazategui, hay cuarenta meses pagos, 23x35, á 5 cuadras al Norte de la estación precio 160 v., Magallanes 770, B. al Norte.

TERRENO CALLE DEAN FUNES ENtre Armonía y Rondeau, lote 21, con adoquinado y desmonte pago, tranvía núm. 16 al frente, tratar Pueyrredón 358. No se admite corredor. v15

TERRENO VENDO EN LO MAS ALTO de Vicente López, á 10 varas de Cabildo, mide 10x28, dueño Cabildo 2280, no contesto cartas. v16

TERRENO vendo en Floresta, Areco entre Mariano Acosta y Martínez Castro, de 10 x 40 en pesos 11 la vara, Victoria 985, de 1 á 7. — Valentín Santa María.

TERRENO V. DEL PARQUE, 10x60, cerca estación, con $ 2000, resto á plazos, venden J. V. Molinari y Cía., Venezuela 771.

TERRENO VENDO EN BELGRANO, EN la quinta de Chás, calle Manuela Pedraza y Zapiola, con tranvía, mide 11x42, en mensualidades de 66 $, tratar con el dueño, Cabildo 2280. v16

TERRENOS EN OLIVOS VENDO DOS frente á Cabildo, 20 por 35, 3.500 $ al contado, el resto á plazos, vendo esquina de 1.500 v. c. á una cuadra de Cabildo á plazos, tratar con el dueño, Cabildo 2280.

TERRENO VENDO EN FLORESTA [illegible] entre Chascomús y Directorio, de 10 x 38 con adoquinado pago en pesos 8 la vara, Victoria 985 de 1 á 7. Valentín Santa María.

TERRENO VENDO EN FLORES CALLE Neuquén entre Bolivia y Condarco, de 10 x 56 con cerco y acera en pesos 11 la vara. Mitad al contado y el resto á 6 meses de plazo, Victoria 985, de 1 á 7, Valentín Santa María.

TERRENO EN FLORESTA MERLO entre Mariano Acosta y Martínez Castro de 10 x 30 en pesos 8 la vara, mitad al contado y mitad á 1 año de plazo con interés de 6 por ciento anual. Victoria 985, de 1 á 7. Valentín Santa María.

TERRENO EN BELGRANO VENDO CON frente á la Avenida Blandengues y el parque General Paz y al camino de automóviles de Buenos Aires al Tigre, todo alambrado, con focos voltaicos, mide 30 por 40, á plazos, dueño Cabildo 2280. v15

TERRENO VENDO EN ALMAGRO Campichuelo entre avenida Avellaneda y San Eduardo de 10 por 33, con adoquinado pago y acera en pesos 43 la vara, mitad al contado y mitad á 3 años de plazo, con interés de 6 por ciento anual. Victoria 985, de 1 á 7. — Valentín Santa María.

VENDO 4 LOTES POR $ 300, EN VILLA Posse, manzana 303; tratar Chile 1301. v15

VENDO O ALQUILO CASA 3 DORMITOrios, comedor, baño y cocina, Moreto 550, de 8 á 11. v18

VENDO UNA CASA CON 4 LOTES, EN Quilmes, facilidad de pago, J. A. Scotti y Cía., Sarmiento 429.

VILLA PARQUE, 4 CUADRAS ESTACION y cuadras tranvía 86, vendo plazo $ 8 vara. Nicaragua 146. v15

VENDO CASA MODERNA DE ALTOS Y bajos, 9 habitaciones y demás dependencias frente á la plaza Herrera, cloacas, aguas corrientes, etc., mide 10 por 30 varas. Bernardo de Irigoyen 1640. D. A.

COMPRA DE CASAS, TERRENOS Y CAMPOS

AL CONTADO COMPRO [illegible] DE 3 ó 4 piezas, [illegible] Palermo, [illegible] 551, altos.

A... NICOLAS MAZZO OCURRA hoy [illegible] terreno ó campo, [illegible] hasta 500.000 pesos. Hay [illegible] Uruguay 275, U. T. 4612 Libertad. v16

A VENDEDORES DE TERRENOS ó transferir [illegible] toda rapidez ocurra al [illegible] escritorio Talcahuano [illegible] v16

CON M. [illegible] PARA vender [illegible] terreno. Datos Azul 61. v15

C. G. [illegible] RAPIDO VENDERA su casa ó terreno [illegible] á su escritorio, Jujuy 1321. v15

COMPRO VARIOS LOTES DE TERRENO juntos [illegible] Belgrano, para construir [illegible] escrito [illegible] 130. v15

NECESITA URGENTE [illegible] RAPIDO su casa, terreno [illegible] negocio hoy [illegible] en el acto, [illegible] con Juan Daneri, Lavalle 341, [illegible] Avenida. v3feb.

RADIO PALERMO, [illegible] COMpra casas de [illegible] Jiménez, B. Mitre 441. v15

PRESTAMOS EN HIPOTECAS

AL 8 ojo DA DINERO EN HIPOTECA Eudoro Pardal, [illegible] Mayo 130. v19

AL 7 ojo HIPOTECAS MENSUALIdades, sin anticipos, [illegible] Salta 607. v15

AL 8 ojo ANUAL DOY EN HIPOTECA particular, sobre casas ó campos, tratar Rivadavia 746. v15

A COMERCIANTES PRESTO, CON SU sola firma, R. Sotomayor, Alsina 331, de 1 á 5.

AL 7 por ciento DAMOS DINERO EN primera y segunda hipoteca, Sociedad de Crédito, Victoria 1408.

A LIBRETAS DE TERRENO O ESCRIturas, dinero rápido, particular y sin anticipos, Salta 607. v16

A INTERES MODICO DOY 1000 A 150.000 $ en hipoteca, Defensa 152, Lauría, de 2 á 6. v20

A MENSUALIDADES DE $ 8 DAMOS dinero en hipoteca y para construcciones desde 1,000 $, Piedras 380, altos.

AL 7 ojo ANUAL CON AMORTIZAción damos dinero á comerciantes y propietarios con sola firma, Piedras 380, altos.

A BAJO INTERES PRESTO CON O SIN garantía hipotecaria, condiciones liberales, oro y papel, Antonio Zuliani, Cangallo 332, U. T. 3761, Avenida. v17

A DEMARCHI Y Cía. DAN DINERO EN 24 horas á empleados, comerciantes y propietarios sola firma libretas de terrenos al 7 ojo. Hipotecas 1as. y 2as., capital y provincia, $ 1.000 á $ 300.000, Rivadavia 875.

DINERO EN HIPOTECA TENGO DISponible cualquier cantidad; datos exactos por carta únicamente, á Welch, Pueyrredón 1305.

DINERO, OFREZCO EN HIPOTECA sin límite en la cantidad, operaciones inmediatas. Especialidad en operaciones financieras por sumas de 100.000 ó más en una sola colocación, Florencio Porcel, Florida 271, se trata de 1 á 5.

DINERO EN HIPOTECA, SOBRE CASAS y campos, desde $ 10.000 arriba, bajo interés, largos plazos, con amortizaciones, se adelanta el 50 ojo del valor, operaciones rápidas y reservadas, José D. Faro, Reconquista 144, U. T. 3999, Avenida. v15en.

EL BANCO INTERNACIONAL DE NEgocios, Carlos Pellegrini 757, tramita préstamos de toda índole en 24 horas.

HIPOTECA NECESITO $ 140.000 M/N., sobre gran finca en la capital; dirigirse San Martín 121, esc. 30.

HOMBRE JOVEN CON BUEN NEGOcio, busca un préstamo de 10.000 $ á 1 año de plazo, paga buen interés ó participación de las utilidades, ofertas á J. C., Bernardo de Irigoyen 357. v16

SE DAN 1.200 $ SOBRE HIPOTECA EN la capital; datos, Lima 695, sin corredor.

SE NECESITAN 4500 $ EN 1a. HIPOteca sobre propiedad, sin corredor, con el dueño, Moreto 1689, al lado del puente de la calle Bella Vista.

COMPRA Y VENTA DE NEGOCIOS

ALMACEN INSTALADO VENDO, TRAtar Méjico 4300. v15

ALMACEN VENDO $ 2000, A PRUEBA, diario $ 75, San José 287.

ALMACEN AL NORTE; UNICO 4 ESQUInas vendo $ 2000, Alsina 1572, Alvarez.

ALMACEN CENTRAL, BUENO, UNICO, vendo, ver Piazza y Nimo, Cerrito 711.

ALMACEN DE GRAN PORVENIR SE vende á prueba, particularmente, tratar Chubut 571. v16

ALMACEN VENDO, BUENO, VER BAlanceador público Juan Solari, Moreno 2200. v14en.

ALMACEN, SE VENDE POR NO PODER atenderlo, en Caseros, calle Quilmes y Nelson, tratar en el mismo. v15

ALMACEN, SE VENDE POR NO PODerlo atender, poco capital, armazones de la casa, calle Estados 1400. v16

ALMACEN UNICA ESQ., ARM. CASA, central, 40.000 $, otro alquilo. Datos, Victoria 1690.

ALMACEN POR ENTRE RIOS Y SAN Juan, vendo de ocasión $ 1500, Sáenz Peña 230.

ALMACEN VENDO POR LA SEXTA parte de la ganancia, que me dió capital $ 8000 al mes, Libertad 145.

ALMACEN POR FLORES, VENDO, CApital $ 3000, instalaciones casa, diario $ 100, Balcarce 185, Casal.

ALMACEN POR PALERMO, VENDO, único inst. casa, capital $ 3000, diario $ 120, Balcarce 185, Casal.

ALMACEN CENTRAL $ 8000, VENDO, diario $ 200, 3 piezas, á prueba, Balcarce 185, Casal.

ALMACEN $ 2000, DIARIO 70, CON 2 piezas, 120, inst. casa, vendo, Piedras 813, Couceiro.

ALMACEN $ 3000, DIARIO 85, INST. casa; otro 4000, cont. 4 años, vendo, Piedras 813, Couceiro.

ALMACEN $ 5000, DIARIO 120, INST. casa; otro $ 6000, cont. 4 años, vendo, Piedras 813, Couceiro.

ALMACEN $ 7000, CONT. 4 1/2 años; otro $ 8000, diario 200, único, vendo, Piedras 813, Couceiro.

ALMACEN $ 12.000, CENTRAL, UNICO, cont. 5 años, diario 230, á prueba, vendo, Piedras 813.

ALMACEN POR EL BULEVAR BELgrano, capital $ 3000, vendo sin llave, Alsina 1572.

ALMACEN, UNICO ESQUINA, ARMAzones casa, contrato vendo 4.000 pesos, Moreno 1792.

ALMACEN POR SAN JUAN, VENDO 4.000 $, armaz. casa, único, contr., Garay 2303.

ALMACEN EL CABALLITO, VENDO 3.500 $, reg'os arm. casa, contr. 5 años, Garay 2303.

ALMACEN BUENO, UNICO, ARMAZOnes casa, contrato 5 años, diario 100 pesos, vendo 3.000 $, Méjico 1750.

ALMACENES en buenas CONDICIONES de 1.200, 1.500, 2.000, 3.000 á 20.000 pesos, vendemos, Alsina 1418.

ALMACEN VENDO, UNICO, 130 $ EN copas, otros de 1.000 $ á 20.000 $, C. Calvo 1400.

ALMACEN POR CORRIENTES, ARM. casa, vendo 3.500 $, venta mensual pesos 2.800, garantidos, Victoria 773.

ALMACENCITO VENDO REGALADO en 1.400 $, diario 45 $, no paga alquiler, contrato, Victoria 773.

ALMACEN AL NORTE, BUEN DIARIO, único esquina, vendo 3.500 $, Moreno 1792.

ALMACENES, PANADERIAS, PASTElerías de varios precios, vendo, Perú 972.

ALMACEN UNICO ESQUINA, VENTA mensual 3.000 $ garantidos, vendo, Cevallos 264.

ALMACEN ESQUINA, ARMAZONES casa, avenida importante, vendo 3.000 $, Cevallos 264.

ALMACENCITO BEBIDAS, CON MUcha clientela, vendo, poco capital, Cevallos 264.

ALMACEN UNICO, ARM. CASA, CANcha bochas, 3 piezas, 2.500 $, contrato, diario 80 $, vendo, tratar Alsina 1594.

ALMACEN POR INDEPENDENCIA, en 2.000 $, diario 60, vendo, tratar Alsina 1594.

ALMACEN UNICO POR SAN JUAN, 11.000 $, diario 200, vende Adolfo Pérez, Venezuela 1441.

ALMACEN UNICO, AL NORTE, ARMAzón casa, 3.500 $, piezas 1, alq. 7$, vende Adolfo Pérez, Venezuela 1441.

ALMACENEROS Y COMERCIANTES, si quieren comprar un buen negocio, ocurran á Adolfo Pérez, Venezuela 1441.

ALMACEN CANCHA BOCHAS, COMODIdades para familia, armazones de casa, contrato 5 años, vendo por atender un reparto de cerveza, Leiva 4559. v16

AL COMERCIO — DESEA Vd. REMAtar ó vender su negocio sin perder dinero, sin pagar gastos ni comisión? Ocurra á Couceiro y Estévez, Piedras 813, reserva absoluta.

COMPRA Y VENTA DE NEGOCIOS

ALMACEN UNICO POR SARMIENTO, 12.000 pesos, diario 200, vende Adolfo Pérez, Venezuela 1441.

ALMACEN UNICO POR CORRIENTES, 10.000 $, diario positivo 120, vende Adolfo Pérez, Venezuela 1441.

ALMACEN POR IMPORTANTE BULEvar, capital $ 6500, diario $ 160, espléndido despacho bebidas, verlo es comprarlo, tratar Alsina 1573.

ALMACEN CON MUCHA CLIENTELA, se vende, ocasión para el que quiera trabajar mucho, informes, Tacuarí 185, sin corredor. v16

A... L. REBECCHI OCURRA PARA vender ó rematar pronto, sin gastos, negocios rectitud é imparcialidad, Belgrano 1851. v15

ADOLFO PEREZ NO COBRA GASTOS para vender ó rematar pronto cualquier negocio, legalidad y reserva, Venezuela 1441, U. T. 2788, Libertad. v16

ALMACEN SE VENDE EN POSICION centralísima, entre biógrafos y teatro, con poco capital; ocurrir al señor Víctor E. Citter, Triunvirato 592, de 3 á 4 p. m. v16

ATENCION! CAFE BILLARES FRENte palacio de Justicia, negocio para levantarse un capital! véndese en buenas condiciones, por disolución sociedad, Piazza y Nimo, Cerrito 711.

ATENCION! OFRECEMOS HOTEL POR Constitución 20.000 $, con una utilidad mensual de 1.800 $, el interesado puede controlarlo durante el tiempo que crea conveniente, datos Piazza y Nimo, Cerrito 711.

A... RESTAURANT CENTRAL CON 17 piezas, diario á prueba 250 $, 300 $, véndese en 10.000 $ ó socio con la mitad, por estar su dueño solo y no poder atenderlo debidamente, datos á Piazza y Nimo, Cerrito 711.

ALMACEN UNICO EN V. URQUIZA, alq. 80 $, comodidades, mensual á prueba 3.000 $, contrato, etc., capital 4000 pesos vendemos por desavenencia de sociedad, tratar Uruguay 494.

A... A... AL ANTIGUO BALANCEAdor y rematador público, Nicolás Manzo, Uruguay 275, U. T. 4612 Libertad, ocurra usted para rematar bien su negocio, vender ó balancear el mismo, comisión módica, competencia y seriedad. v19

ATENCION: COMERCIANTES QUE DEseen vender su negocio hoy mismo, acudan ó escriban á C. Martínez y Cía., calle Carlos Pellegrini 757, Banco Internacional de Negocios, el cual realiza 30 operaciones diarias.

ANTIGUO NEGOCIO DE VINOS Y aceites se vende urgente por enfermedad, mercadería, clientela y estantería todo de primer orden, capital de 1.500 á 2.000 pesos, muy central y alquiler baratísimo. La casa se presta para cualquier negocio, pues tiene gran local y gran sótano. Verlo y tratar Tucumán 1020. v16

A... COMPRADORES Y VENDEDORES de negocios ¡ojo!... ¡balances! ¡balances! al 1 ojo de cada contratante. Interviniendo en la compra-venta cobramos el 2 ojo. Nuestro largo período de actuación en la plaza bien como almaceneros y balanceadores públicos es suficiente garantía de nuestra competencia en la materia, así como de la rectitud y probidad intachable de nuestra firma, cuyos bienes son suficientemente responsables. Ordenes por carta ó verbales á Cerrito 711, Piazza y Nimo.

BAZAR ACREDITADO VENDO, POCO capital, sin corredor, Paraguay 658.

BIOGRAFO, BUEN PUNTO, 10.000 $, otro central 40.00 $, otro alquilo. Datos, Victoria 1690.

BAR LUNCH Y 2 BILLARES, VENDO $ 3000; verlo es comprarlo, Sáenz Peña 230.

BIOGRAFO VENDO URGENTE O TOmo socio, J. A. Scotti y Cía., Sarmiento 429.

BAR LUNCH Y HELADOS POR BOLIvar, Belgrano, contrato 2 años, diario 80 pesos, vendo 1.500 $, Méjico 1750.

BIOGRAFO A ENTRALA CON ANEXO de bar y café, vendo á balance, sino remato el 17, tratar Méjico 1750.

BAR BILLARES CENTRALISIMO, 30 años de existencia, vendemos 25.000 $, diario garantido 200 $, tratar Lozano y Méndez, Alsina 1418.

BAR CAFE Y LUNCH, POR AVENIDA de Mayo 6.500 $, es regalado, facilidad de pago, 30 mesas en la vereda, vendo. Alsina 1594.

CAFE CENTRAL, 2 PIEZAS, CONT., diario 50, vendo $ 2500, Moreno 1753.

CIGARRERIA CENTRAL, 2 PIEZAS, diario 40, vendo $ 000, Moreno 1753.

CIGARRERIA, VIDRIERA Y PIEZA, vendo $ 800; otra 550, San José 287.

CIGARRERIA Y SALON DE LUSTRAR, vendo urgente, Jujuy 50. v16

CASA PENSION CENTRAL, VENDO pesos 3200, utilidad $ 500, San José 287.

CIGARRERIA Y LOTERIA VENDO BArata, y con facilidades, Salta 434. v16

CAFE Y BILLAR POR ENTRE RIOS, 2.000 $, diario 55 $, vende Adolfo Pérez, Venezuela 1441.

CAFE Y BILLARES DESDE 2 á 95.000 $ puedo garantir los mejores, Adolfo Pérez, Venezuela 1441.

CAFE BILLARES ESPLENDIDA ESquina, muy urgente, vendo, poco capital, Cevallos 264.

CARNICERIA ESQUINA DESPACHA 220 ks. garantidos, vendo 1.500 $, comodidades, Cevallos 264.

CARNICERIA, CONTR. 3 años, ALQ. 340 piezas 4, sub alq. 80, muy buen diario, se vende, Uruguay 494.

CASA PENSION MUY BIEN SITUADA, radio teatros, se vende barata por no poderla atender, tratar Uruguay 494.

CIGARRERIA, S. LUSTRAR, CENTRICOS vendo 600 $, con comod., Venezuela 1672.

CASA DE MODA Y CONFECCION, VENdo por ausentarse; mejor paraje, Avenida núm. 51, entre 7 y 8, La Plata. v19

CAFE Y FONDA SE VENDE POR DISOlución de sociedad, con buena clientela, Colón esquina España, Avellaneda. v15

CARNICERIA VENDO 450 $, DESP. 1 1/2 res, otra desp. 2 reses, poco capital, otras Victoria 1690.

CARNICERIA VENDO $ 1500; OTRA pesos 2000, 1 res, 3 carneros, Balcarce 185 Casal.

CAFE BILLARES, BARS, LUNCHS, confiterías, biógrafos, todo capital, vendo, Paraná 508, Alfonsín.

CAFE 2 BILLARES, CENTRAL, EN pesos 2500 ó á balance; otros de 3 y 7000 $, vendo, Piedras 813.

CIGARRERIA EN PLENO CENTRO 800 pesos, otras 1, 2 á 5.000 $, con facilidades, vendo, Victoria 1690.

CAFE CON BAR CHICHE, VENDO 2.500 pesos, diario 60 $, otros con billar 1.000 pesos, Victoria 1690.

CIGARRERIA, LIBRERIA Y LOTERIA vendo, Corrientes 2365, paraje inmejorables, hay comodidad. v16

CAFE BILLARES ESQUINA CON BUEN contrato vendo por $ 4000, Chacabuco 526.

CAFE 2 BILLARES, REGIA ESQ. VENdo 4.300 $, diario 100 $ garantidos, contr., Garay 2303.

CARNICERIA ESQ. IMPORTANTE, vendo 1.200 $, diario 250 kilos garant., contr., Garay 2303.

CIGARRERIA, LIBRERIA Y LOTERIA central, diario 80 $, vendo 800 $, tratar Sáenz Peña 144.

CAFE BILLARES CENTRAL, VENDO $ 2400; vale doble, contrato, San José 287.

CAFES BARS CENTRALES, GARANTIdos de 2.000 á 50.000 $, vendemos, Alsina 1418.

CARNICERIAS CENTRALES Y OTRAS al Norte y Sud de 800 á 8.000 $, C. Calvo 1400.

CAFE ESQ. 1.000 $, OTRO 3.000 $, 2 billares, otro concierto, 4000 $, C. Calvo 1400.

CIGARRERIA ESQ., GRAN BULEVAR, deja 1.000 $ al mes; otra 800, Belgrano 1302.

CASA AMUEBLADA 12.000 $, 24 piezas, deja 1.200; otra 3.500, central, Belgrano 1302.

CAFE BILLARES, 2.500 $, BUEN DIArio, contr. y comodidad, otro 5.000, Belgrano 1302.

CAFE BILLARES VENDO 3.300 $, verdadera ocasión, diario 70 $, contrato, Victoria 773.

CIGARRERIA VENDO 650 $, DIARIO 45 pesos, alquiler barato, 2 piezas, contrato, Victoria 773.

CARNICERIA IMPORTANTE ESQUINA, vendo de ocasión, deja mil pesos libres por mes, otras 500, 800 á 5.000 $, Chacabuco 1032.

CIGARRERIA LOTERIA CENTRALIsima, vendo 3.000 $, diario 80 $, 3 piezas, alquiler tirado, casa sola, otra 700 pesos, Chacabuco 1022.

CAFE BAR, SAN JUAN Y RIOJA, A prueba, vendo en 6.000 $, ó á balance, con un diario de 100 $ garantidos; ocurrir Carlos Pellegrini 757.

CAFE BAR PALLA, FRENTE A LAS puertas del teatro Apolo, vendo barato, por enfermedad, tratar hoy, en el mismo, Corrientes 1381, inútil presentarse corredores.

CAFE CON DOS BILLARES, DOS lindas piezas á la calle, cocina, motor eléctrico para hacer helados, un sótano, dos grandes heladeras, junto al Mercado del Pilar, Ayacucho 1055. v18

COMPRADORES: EL BANCO INTERnacional de Negocios, Carlos Pellegrini 757, tiene en venta 1300 negocios, entre almacenes, cafés, confiterías, hoteles, fondas, casas de pensión, tiendas, farmacias, etc.; informes y listas gratis.

COMPRA Y VENTA DE NEGOCIOS

CASAS AMUEBLADAS, DESDE $ 1600 A 30.000, vende La Mutua, Lavalle 747. Compradores, no dejen de consultarnos. v16

CIGARRERIA, LIBRERIA Y JUGUETEría, vendo con ó sin mercaderías, lindo paraje, para lustrar botas ó agencia lotería, diario 35 $, negocio y dos piecitas, alquiler 60 $; tratar Díaz Vélez 800, hay sótano. v15

DESPACHO PAN SE VENDE URGENTE por enfermedad, Garay 237. v16

DESPACHO DE PAN SE VENDE, TUcumán 3096. v16

DESPACHO DE PAN, CON PIEZA VENdo urgente, barato, tratar con el mismo dueño, Venezuela 2909. v16

DESPACHO PAN, CENTRAL, 650 $, vendo 110 k., factura 10 $, poco alquiler, Belgrano 1202.

DESP. PAN VENDO CON COMOD. 500 pesos; otro 700, Venezuela 1672. M. Troncoso.

DESP. PAN POR PERU, 800 $, desp. 100 k; otro al Norte 700 $, varios vendo, Victoria 1690.

DESPACHO PAN, FACTURA Y COMEStibles, central, alq. 40 $, diario 45 $, vendo 650 $, Méjico 1750.

DESPACHO PAN, FACTURA, RODEAdo de conventillos, vendo 400 $, diario 10 $ libres, Garay 3202.

DESPACHO DE PAN Y FACTURA véndese, muy acreditado, con su reparto de pan á número de 25 $, Belgrano 2588. v16

DESPACHO PAN CENTRALISIMO, vendo 900 $, diario 200 kilos garantidos, contrato 2 años, 2 piezas, otros 500 á 2.000 pesos, Chacabuco 1022.

EN SAN FERNANDO, VENDEMOS UNA chanchería con motor, á cualquier precio, Alvear 1600. v15

EN [illegible] SE VENDE UNA FONDA, [illegible] cañería, buena instalación eléctrica, [illegible] Febrero 222.

EN MAGDALENA, SE VENDE CASA DE negocio de artículos para hombre en general, ocurrir á C. Acen, de 11.30 á 1, Montevideo 286.

FONDA VENDO CON CONTRATO LIBERal, Boedo 1186. v16

FONDAS LAS MEJORES DE 1.200, 1.500, 2.000 á 8.000 $, vendemos, Alsina 1418.

FONDA VENDO 1.400 $, DIARIO 60 $, contrato, alq. barato, contrato 3 años, Victoria 773.

FONDAS, RESTAURANTS, CAFES BIllares de 1.000 á 15.000 pesos vendo, Perú 972.

FONDA ALOJAMIENTO MUY ANTIGUA y acreditada, por Constitución, vendo 3.600 $, Cevallos 264.

FONDA Y RESTAURANT ESQ., 5 PIEzas, 1.300 $, aprovechen vendo Alsina 1594.

FONDA Y ALOJAMIENTO ESQUINA, contrata 4 años, vendo 2.000 $, tratar Sáenz Peña 144.

FERRETERIA Y PINTURERIA, SE vende, por ausentarse su dueño, con buena clientela, Defensa 633. v22

FONDA ALOJ. EN CONSTITUCION, 4 piezas, cont., vendo 2200 $, Moreno 1753.

FARMACIA ACREDITADA, DIARIO 120 pesos, con gran facilidad de pago, venden Rodríguez, La Legal, Salta 263. v15

FONDITA CON ALOJAMIENTO, VENdo en $ 1300, hoy mismo, tirada, tengo que ausentarme, Humberto I 588.

FOTOGRAFIA, SE VENDE CON CONtrato, por disolución social, Plaza Italia, Serrano 2465. v17

FARMACIAS EN PUEBLOS MUY CERcanos, con 2 ó 3000 $, se venden Rodríguez, La Legal, Salta 263. v15

FONDA Y ALOJ. POR P. COLON, VENdo $ 1800, buena pichincha, Sáenz Peña 230.

FONDAS VENDO POR EL ONCE, REtiro, Boca, Constitución y otras, Sáenz Peña 230.

FONDA VENDO CENTRAL, $ 1200; otra $ 2500, 8 piezas, diario $ 80, Balcarce 185, Casal.

FONDAS, RESTAURANTS, BOTILLErías, recreos, todo radio, todo precio, vendo, Paraná 508, Alfonsín.

FONDA ALOJAMIENTO, VENDO barata, diario 180 $, á prueba, San José 287.

FONDA POR P. DE JULIO, GRAN PIchincha, otra por Once, 1.500 $, otras, vendo, Victoria 1690.

FONDA POR ONCE VENDO 1.500 $, diario 75 $, cont. 2 años, es pichincha, otras 1.000, 2, 3, 4, 5, 7 y 10 á 40.000 $, Chacabuco 1022.

GRAN SALON CINEMATOGRAFO, SE vende ó se toma socio, razón Pueyrredón 836, de 4 á 6 p. m. v16

GARAGE! OCASION! SE VENDE EL garage Cabello esq. Acevedo; tiene patente para 10 automóviles; hay cuatro lindos "Fiat" con taxímetro, taller mecánico, escritorio, etc.; tratar en el mismo, de 9 á 10 a. m. v16

HOTEL — EL RENOMBRADO HOTEL Francés, de Pergamino, se vende. v15e

HORNO DE LADRILLOS SE VENDE EN Quilmes, de Antonio Perata, todos los útiles, 3 carros y caballos correspondientes, Mitre y Primera Junta. v19

HERRERIA Y CARPINTERIA A VAPOR con todos los útiles, existencias de materiales, etc., á precio reducido, vendo, Pedro Folis, Santa Regina, F. C. P. v18

HOTEL MUY ACREDITADO, EN SEgunda ciudad de la República, se vende con grandes facilidades de pago; es una fortuna; datos, Lavalle 747, La Mutua. v16

HOTEL RECREO, RIBERA DE QUILmes, situado en la costa del río, largo contrato, en lo mejor de la temporada lo vendo; poco capital, comodidad de tranvía, desde la estación Quilmes hasta la ribera, dirigirse en esta capital Garay 1578, de 12 á 4 p. m. y en el Hotel mismo á cualquier hora. v16

LECHERIA A PRUEBA, VENDO 2300 $, alq. 80, con comod., Venezuela 1672.

LA UNICA PANADERIA DE EXPELETA, vendo buen reparto y dos jardineras. v24

LIBRERIA, BAZAR Y PINTURERIA, SE vende por no poderlo atender, Irala 1512, alquiler 50 $, casa y negocio. v16

LECHERIAS 700, 1, 1.300, 1.800, 2.500, 10.000 $, todo radio, pidan á Victoria 1690.

LECHERIA CENTRAL, AL NORTE, alq. 75 $, cont., 9 tarr., vendo $ 1500, Moreno 1753.

LECHERIAS EN PLENO CENTRO, todo al vaso y café con leche, esq. y al lado teatros, á elegir y otras todos radios, todo capital, C. Calvo 1400.

LECHERIA CENTRAL VENDO 2.000 $, 12 tarros á prueba, alquiler barato, contrato otra en gran bulevar, Chacabuco 1022.

LIBRERIA, JUGUETERIA Y BAZAR, SE puede ampliar cigarrería en linda esquina al lado de 4 colegios del Estado, establecida hace 22 años, casa independienet, 4 piezas, entrada zaguán, alquiler barato, utilidad mensual 2000 $, vendo hoy mismo á balance, sin llave, por no poderla atender, tratar con su dueño San Juan 2299.

OJO, PELUQUERIA ACREDITADA VENdo en 800 $, Salta 1044.

OJO! PELUQUERIAS DE 1000 A 10.000 pesos, muebles de ocasión vendo, Chacabuco 526.

OJO: PELUQUERIAS DE 800, 4, 5, 6, 8, 1000 hasta 10.000 pesos, vende Falive, Sarandí 217. v19

PANADERIA SE VENDE ACEVEDO esquina Báez. v16

PUESTOS DE VERDURA, VENDO DOS números 20 y 43 del Mercado Italiano. v19

PANADERIA EN $ 10.000, 13 BOLSAS, cont. 5 años; otra $ 14.000, 10 de 1a., vendo, Piedras 813, Couceiro.

PANADERIA $ 4000, 5 bls., SIN REPARto, mostrador $ 80, gran pichincha, vendo, Victoria 1690.

PANADERIA QUE AMASA 10 BS., MEcánica, vendo $ 8000, cont. 7 años, central, Victoria 1690.

PANADERIAS EN LA CAPITAL Y PUEblos, todos precios y facilidad, vendo, Victoria 1690.

PANADERIA 5.000 $, 6 bls., cont. 5 años, otra mecánica 8.000 $, vendo, Victoria 1690.

PANADERIA MECANICA VENDO 5.500 $, 7 bolsas, cont. 5 años, grandes comodidades, otra 7.000 $, Chacabuco 1022.

PASTELERIA 3.000 $, GRAN VIDRIEra, otra facilidad pago, vendo, C. Calvo 1400.

PANADERIA CENTRAL 3.000 $, OTRA íd. 6.000 $, mostr. 70 $ y otras, C. Calvo 1400.

PANADERIA VENDO, 4 BOLSAS, 4.000 $, contrato, tratar Cucha Cucha 1251, facilidades de pago, Gerardo Abad y Cía. v15

POR MOTIVO DE AUSENTARSE EL dueño para Europa, se vende ó se alquila el antiguo taller mecánico, calle Lavalle 1963, con contrata. v19

PANADERIA CHICHE VENDO 8500 $, 9 bolsas, mostrador 100 $, cont. 6 años, otras 10, 12, 16, 20 á 100.000 $, Chacabuco 1022.

PELUQUERIA Y CIGARRERIA, PRECIO 1000 $, alq. 90 $, 1 pieza, salón, á prueba, 450 $, cigarrería 700 $, se vende por no poderla atender, Uruguay 494.

PANADERIA CENTRAL VENDO 4.800 $, 7 bolsas, amasadora Pensotti, mostrador 80 $, 1 solo reparto, Chacabuco 1022.

PANADERIA GRAN SITUACION VENdo 3.000 $, 5 bolsas, cont. 4 años, alquiler tirado, otra 3.500 $, gran horno, Chacabuco 1022.

COMPRA Y VENTA DE NEGOCIOS

POR DESACUERDO DE SOCIOS SE vende un negocio de bazar, San Juan 3183.

RESTAURANT Y CAFE ESPACIOSO, Y céntrico, vendo 4.500 $, comod., Venezuela 1672.

RESTAURANT CON 35 PENSIONISTAS, diario de cajón 60 $, en 2.500 $, vende Adolfo Pérez, Venezuela 1441.

RESTAURANT ALOJAMIENTO POR la Avenida, 14 piezas, vendo $ 5500, Moreno 1753.

RESTAURANT ITALIANO VENDO POR la mitad de su valor, diario 250 $, garantidos, 14 piezas, cont. 3 años, Chacabuco 1022.

REPARTO DE 14 TARROS LECHE vendida á 0.15 centvs., de San José á Rincón y Méjico á Victoria, vendo 2.200 $, San José 287.

RESTAURANT CENTRAL 30 PENSIOnistas, diario sin pensionistas 70 pesos, 2 piezas, contrato, negocio positivo, vendo en 3500 $, Uruguay 494.

SE VENDEN Fca. LICORES, ID. BORdados, imprentas, etc y otros, C. Calvo 1400.

SALON DE LUSTRAR Y CIGARRERIA SE vende por no poderlo atender en 200 $, Rivadavia 3813.

SE VENDEN POCO PRECIO, ALMACEnes, cigarrerías, lecherías, cafecitos, Paraná 508, Alfonsín.

SE VENDE UN SALON DE LUSTRAR Y composturas por no poderlo atender, B. Mitre 1895. v15

SE VENDE CASA DE PENSION, POR NO poder atenderla, buena clientela, datos, Alsina 982, de 9 á 5 p. m. v15

SE VENDE CAFE, BIOGRAFO Y BIllar con facilidades, datos Boedo 1935, de 11 á 2.

SI Vd. RESUELVE REMATAR SU NEgocio, diríjase á Ernesto J. Cueli, San José 1451. v17

SE VENDEN TODAS LAS EXISTENcias de una peluquería y se alquila el salón, tratar de [illegible] 1492. v16

SE VENDE RESTAURANT CALLE CORrientes 1546, linda posición, entre el Teatro Nuevo y un cinematógrafo, diario 200 $, tratar en el mismo. v15

SE VENDE PELUQUERIA CON BUENA comodidad para familia, calle Moreno 166, San Martín, F. C. C. A., tratar en la misma. v16

SE VENDE RELOJERIA Y JOYERIA con poco capital, casa acreditada de muchos años, alquiler barato, dirigirse por carta ó personalmente, hay comodidad para familia, Corrientes 3418. v16

TALLER DE LAVADO Y PLANCHADO vendo barato, Rivadavia 1539. v16

TALLERCITO DE PLANCHADO VENdo con trabajo para 1 á 2 personas, con mucha comodidad, Agüero 424. v16

TALLER DE LAVADO Y PLANCHADO, se vende por tener que ausentarme, Uruguay 790, sala. v16

TRANSFIERO CONTRATA POR DOS años, de un local, ubicado en la calle Suipacha y Corrientes; informes por carta, poste restante, B. R. 024. v16

TRASPASASE CONTRATO DE ALQUILER de casa central, adecuada para escritorios ú hotel, ocurrir escritorio José M. Ungaro, Av. Mayo 686, de 2 á 6 p. m. v21

URGENTE VENDO CONFITERIA, BAR billares, regia esquina, poco capital, se dan facilidades de pago, comodidades para familia, Belgrano 3000, tratar Victoria 3401.

VENDO SALON Y DESPACHO DE CIgarrillos, Boedo 1310. v16

VENDO ALMACENCITO CALLE 25 DE Mayo 199, San Martín, F. C. C. A.

VENDO REPARTO DE LECHE, TRAtar Argerich 2775, Villa del Parque. v16

VENDO REPARTO DE HUEVOS Y MANteca urgente, por no poder atenderlo, calle Conde 3465, Saavedra. v15

VENDO DEPOSITO DE VINO Y DESpacho de bebidas, Boedo 1042, por trasladarme á mi propia casa. v15

VENDO UNA FONDA CON BUENA clientela, Manuel Estevez enfrente al corralón de madera Dock Sud. v15

VENDO UN REPARTO de LECHE de 9 tarros, carro nuevo y caballo, Moreno 2916. v15

VENDO CIGARRERIA Y SALON DE lustrar y composturas, $ 260, por ausentarme, Uruguay 975. v18

VENDO UN NEGOCIO DE ALMACEN en San Martín, calle R. L. Falcón y San Lorenzo, de propiedad de Asensio Bravo.

VENDO REPARTO PAN, LECHE, fiambres, vinos, etc., biógrafos, hoteles, cafés, c. pensión y varios otros, Chacabuco 1022.

ZAPATERIA VENDO POR AUSENTARse el dueño á Europa, Belgrano 2218.

ZAPATERIA ESPLENDIDA, VENDO cualquier precio, por enfermedad, Paraguay 2402. v15

ZAPATERIA SE VENDE EN EL BArrio de los Bancos, por no poderla atender su dueño, facilidades de pago, informes, E. Unidos 838, dep. 10. v17

AVISOS COMERCIALES

AVISO AL COMERCIO QUE HE COMprado el restaurant Libertad 800; se atenderán reclamaciones hasta 3 días. Cerutti Tosini y Cía. v16

AVISO AL COMERCIO QUE DESDE LA fecha he comprado la panadería, sita en la Av. Mitre 1439, Avellaneda; Domingo Traverso; reclamaciones por tres días. v15

AVISO AL COMERCIO QUE HE COMprado la cantina calle Paraguay 1483, al señor N. Sidatti. Reclamaciones hasta 3 días, José Schiarone. v17

AVISO AL COMERCIO Y AL PUBLICO en general que he vendido mi negocio situado calle Pedro Mendoza 636, al señor Federico A. Bazzano. — Andreu y Baldó. v15

AVISO AL COMERCIO QUE DESDE la fecha he comprado la panadería sita en la avenida Gral. Mitre 1489, Avellaneda. Comprador, Domingo Traverso. Vendedores, Cámara, Martín y Tosar. v17

AVISO AL COMERCIO QUE HE comprado todas las existencias del almacén calle Tramway 3499, al señor Atilio Antonio; reclamaciones dentro de los 3 días. — Enero 14 de 1912. — Enrique Bellomo. v17

AVISO AL COMERCIO HABER VENDIdo mi café calle Suárez 129, al señor Miguel Altieri. Reclamaciones 3 días. — Bs. Aires, Enero 15 de 1912. Agustín Aguirre. v17

AVISO AL COMERCIO EN GENERAL, que desde el 1o. de Enero quedó disuelta la firma que giraba en esta plaza bajo B. Terrado y Cía., quedando á cargo del activo y pasivo, B. Terrado. v16

AVISO AL COMERCIO QUE HE VENDIdo mi negocio de fonda y alojamiento, á los señores A. Lamadrid hermanos, debiendo hacerse las reclamaciones dentro de los 3 días, á contar de la fecha, Olavarría 76, Carlos Espíndola. v15

AVISO AL COMERCIO QUE HE VENdido mi negocio de librería, juguetería y cigarrería, al señor Juan Matassini, debiendo hacerse las reclamaciones dentro de tres días, Defensa 1174; vendedor, Nicolás Del Mastro; Buenos Aires 13 de Enero de 1912. v15

AVISO AL COMERCIO HABER VENDIdo mi café y bar, situado Guruchaga 456 al señor Moisés Albala, por todo reclamo presentarse en el término de tres días, Buenos Aires, Enero 14 de 1912. Vendedor Daniel Janá. v16

AVISO AL COMERCIO QUE CON INtervención del balanceador y rematador público señor Ricardo Galeano, escritorio Central La Argentina, Méjico 1750, he vendido al señor José Soto, mi negocio de panadería y facturería, Méjico 2067, para reclamaciones tres días. — Enero 12 de 1912. — Vendedor, Juan Rodríguez Vázquez.

AVISO AL COMERCIO — POR INTERmedio de Alfonsín, escritorio, Paraná 508, se ha vendido la fonda calle Rioja 1538, se atienden reclamaciones tres días solamente. — Buenos Aires, 13 de Enero de 1912. — Comprador, José González. Vendedores, Ricardo Pérez y David Macía. v17

AL COMERCIO AVISO QUE BAJO INventario tasación practicado por el balanceador y rematador público señor Héctor M. Verona, escritorio Alvarez 1024, he vendido á los señores Juan y Alejandro Pietronave todas las existencias del negocio de almacén de comestibles y bebidas de mi propiedad, sito en la calle Araoz 899, esq. Castillo, los que se consideren con derecho á reclamaciones ante dicho negocio, se presentarán dentro del término de 3 días, á contar desde la fecha. Buenos Aires, 13 Enero de 1912. — Carmelo Leonardini. v15

AL COMERCIO — AVISAMOS QUE BAjo inventario tasación practicado por el balanceador y rematador público, señor Francisco Bianchi, escritorio Lima 87, hemos vendido á los señores Eduardo Abad y Manuel Puente, las existencias del almacén situado en esta capital, calle Avenida La Plata 401|5 esquina Guayaquil. Los que se consideren con derecho á reclamaciones se presentarán dentro del término de tres días á contar desde la fecha. — Buenos Aires, Enero 13 de 1912. — López y Abad. v15

AL COMERCIO — AVISO QUE BAJO inventario tasación practicado por el balanceador y rematador público, señor Francisco Bianchi, escritorio Lima número 87, he vendido á los señores Juan Lago y Cándido Varela las existencias del almacén situado en esta capital, calle Cochabamba 3499 esquina Maza. Los que se consideren con derecho á reclamación se presentarán dentro del término de tres á contar desde la fecha. — Buenos Aires, 13 de Enero de 1912. — Francisco Demarco. v15

AVISOS COMERCIALES

AL COMERCIO — CON INTERVENCION de la Mutua, Lavalle 747, he vendido mi café, bar "Plaza", Charcas 519. Reclamaciones 3 días. Vendedor Juan Soudan. Comprador Otto Degener. v16

AVISO—A NUESTROS CLIENTES participamos que hemos vendido la casa de remates establecida en la calle Corrientes 3064. Toda reclamación se atenderá en el término de 3 días, en la calle Thames No. 2008, de 9 á 12 m.—Jordán, Fernández y Cía.—Bs. Aires, Enero 14 de 1912. v16

AL COMERCIO — AVISO QUE BAJO inventario tasación practicado por el balanceador y rematador público, señor Francisco Bianchi, escritorio Lima número 87, he vendido al señor Juan López las existencias del almacén situado en esta capital, calle Arenales 1609 esquina Paraná. Los que se consideren con derecho á reclamaciones se presentarán dentro del término de tres días á contar desde la fecha.—Buenos Aires, 13 de Enero de 1912. — Manuel Arjomil. v15

AL COMERCIO — AVISO QUE BAJO inventario tasación practicado por el balanceador y rematador público, señor Francisco Bianchi, escritorio Lima número 87, he vendido al señor Pedro Nobile las existencias del almacén situado calle Patricios núm. 1502, esquina Alvarado. Los que se consideren con derecho á reclamaciones se presentarán dentro del término de tres días á contar desde la fecha.—Buenos Aires, 13 de Enero de 1912.—Carlos Salengo. v15

AL COMERCIO — AVISO QUE BAJO inventario tasación practicado por el balanceador y rematador público, señor Francisco Bianchi, escritorio Lima número 87, he vendido al señor Fermín Tanzi las existencias del almacén situado en esta capital, calle Charcas núm. 4000 esquina Malabia. Los que se consideren con derecho á reclamaciones se presentarán dentro del término de tres días á contar desde la fecha.—Buenos Aires, 13 de Enero de 1912.—Vicente Martínez. v16

AL COMERCIO — AVISO QUE BAJO inventario tasación practicado por el balanceador y rematador público, señor Francisco Bianchi, escritorio Lima número 87, he vendido al señor Arturo A. Campbell las existencias del almacén situado en esta capital, calle Congreso núm. 3896 esquina Estomba. Los que se consideren con derecho á reclamaciones se presentarán dentro del término de tres días á contar desde la fecha.—Buenos Aires, 13 de Enero de 1912.—Samuel Acuña. v15

AL COMERCIO: AVISO QUE BAJO INventario-tasación, practicado por el balanceador público, señor José A. Repetto, escritorio Maza 915, U. T. 1000 (Mitre), he vendido á la señora Francisca Renati mi negocio de almacén de comestibles y bebidas, sito en la calle Balbastro 502, esq. Senillosa. Los que se crean con derecho á reclamaciones, deberán hacerlas dentro de tres días, á contar desde la fecha, pasando los cuales no serán atendidos.—Buenos Aires, Enero 14 de 1912. Vendedor, Miguel Lapetina. Compradora, Francisca Renati. v16

AVISO AL COMERCIO.—CON INTERvención del balanceador y rematador público señor Ricardo Galeano, escritorio "La Argentina", Méjico 1750, he vendido á los señores García y Solare, mi negocio de restaurant y café, Lambaré 1138. Reclamaciones tres días.—Vendedor: L. Sánchez.—Bs. Aires, 14 de Enero de 1912. v17

AL COMERCIO. — AVISO QUE BAJO inventario y tasación practicado por el balanceador público señor Félix S. Ruffino, escritorio Bulnes 1309, he comprado al señor Balbino Freitas, el almacén de comestibles y bebidas sito en esta capital, calle Las Heras 1001 esquina Gallo 2508. Los que se consideren con derecho á reclamaciones las harán en el término de tres días, pasados los cuales no serán atendidos.—Buenos Aires, Enero 15 de 1912.—Domingo Carlevaro. v17

COMANDITARIO CON 50.000 $ SE NEcesita para casa mayorista ya formada, dirigirse C. Pellegrini 72, escritorio.

POR RECARGO DE TRABAJO TOMO SOcio con poco capital, buena utilidad. Informes Alsina 1594.

SOCIO CON 30.000 $, PARA CAFE DE 100.000, por no poder atenderlo, datos Cerrito 711.

SOCIO CON 15.000 $ PARA NEGOCIO de bar y cinematógrafo en el interior se desea encontrar, datos Corrientes 380. v16

SOCIO NECESITO CON 20.000 PESOS para desarrollar negocio importación, detalles y referencias á satisfacción, por carta solamente, Cofran; Moreno 2329. v16

SOCIO CON 2.000 $ NECESITO PARA establecer dos almacenes, se requiere práctica, yo dispongo de la misma cantidad y crédito por 10.000 en plaza, razón calle Famatina 381, Parque Patricios, J. M.

SE DISOLVIO LA SOCIEDAD ARIGANEllo y Schimio, que giraba en esta plaza con el ramo de herrería de obras, Rincón 1264, quedando el activo y pasivo á cargo del señor Antonio Ariganello.—Buenos Aires, Enero 13 de 1913. v15

VENTA de MUEBLES y OBJETOS VARIOS

A LARGOS PLAZOS, MUEBLES, PIDAN catálogos, C. Pellegrini 457. v23

A 10 MESES DE PLAZO, MUEBLES Y cuadros al óleo, Rivadavia 2463. v23

ACUDAN HOY MISMO A COMPRAR los muebles á 10 meses, Rivadavia 2463. v23

A LOS EMPLEADOS DE BANCO Y DE alto comercio, sin fiador, muebles á 10 meses de plazo, Rivadavia 2463. v23

ALTO! ES RIVADAVIA 2463, DONDE venden ricos muebles, pagaderos en largos plazos. v23

AL PERSONAL DOCENTE DEL CONSEjo N. de Educación, sin fiador, á 10 meses de plazo, C. Pellegrini 457. v23

A PLAZOS, SIN AUMENTAR SUS PREcios, vendo toda clase de muebles á 10 meses de plazo, C. Pellegrini 457. v23

ACUDAN A PELLEGRINI 457, vendo toda clase de muebles á largos plazos, Soly Bomchil. v23

ATENCION: 30 ojo DE REBAJA POR toda clase de muebles á pagar en 10 mensualidades, Sarmiento 1124. v24

A COMERCIANTES Y PROPIETARIOS, sin fiador, vendemos toda clase de muebles á pagar en 10 meses, ocurran Sarmiento 1124.—L. Sigal y Cía. v24

A PROPIETARIOS Y COMERCIANTES: sin fiador, á 10 meses de plazo, atiendo pedidos del interior. Pidan catálogos, S. Bomchil, C. Pellegrini 457. v23

A EMPLEADOS NACIONALES, MUNICIpales, Bancos, ferrocarriles, etc., á plazos, sin fiador, toda clase de muebles, pidan catálogos, S. Bomchil C. Pellegrini 457. v23

A TODA PERSONA DE RESPONSABILIdad, sin fiador, entrega inmediata á pagar en 10 meses, toda clase de muebles, sala, escritorio, etc.; Sarmiento 1134.—L. Sigal y Cía. v24

A LOS MISMOS PRECIOS QUE AL CONtado, vendemos en 10 mensualidades, muebles de comedor, dormitorio, sala, escritorio, etc.; Sarmiento 1134.—L. Sigal y Cía. v21

A MUEBLE SU CASA A PAGAR EN 10 mensualidades, muebles de
comedor y dormitorio,
escritorio y sala,
camas de bronce,
piano Chubert,
artefactos.
Sarmiento 1124.—L. Sigal y Cía. v24

AUTO-REMATE, LIBERTAD 190—PARA vender y comprar muebles no hay como el Auto-Remate. Todas las ventas se hacen por encargo de las personas que nos entregan sus muebles en depósito. No cobramos nada por el depósito y los precios son tanteados por los mismos propietarios de los muebles. La venta es permanente. Libertad 190. v31

AL PALACIO DE LOS MUEBLES!!!
1172 SARMIENTO 1172 (antes Cuyo)
¡¡Gran liquidación!!
20 por ciento menos de su costo!! á todos conviene aprovechar!!!

Dormitorio completo, 6 piezas	" 95
¡¡Juego de matrimonio, 7 piezas	" 110
¡¡Juego de dormitorio de nogal Luis XVI dos plazas, 8 piezas	" 160
¡¡Juego nogal Luis XIV, 7 piezas	" 155
¡¡Gran ocasión! Juego de dormitorio Luis XV, completo!!! para matrimonio, 8 piezas	" 295
¡¡Juego comedor, nogal, 9 piezas	" 110
¡¡Comedor especial de nogal y roble, Renacimiento, 16 piezas	" 350
¡¡Juego de sala, dorado fino	" 70
¡¡Consola dorada fina, Luis XV	" 90
¡¡Camas de hierro y bronce desde	" 15

Los embalajes y las conducciones son gratis y garantizados!!! v31

BILLAR SE VENDE, MEJICO 920.

BILLARES, 10 SE LIQUIDAN A PREcio de remate y 50 mil pesos de mercadería á precio de costo, Talcahuano 287. v20

BARATTI Hnos. y Cía.
CORRIENTES 1145.
Casa fundada el año 1852.
Dormitorios de pino tea macizos
" " cedro "
" " nogal enchapados
" " roble
Juegos de vestíbulo
Comedores " pino de tea macizos
" " cedro
" " nogal enchapados
" " roble
Colchones de acstera marina
Mosquiteros de tul especial
Escritorios de todas clases
Juegos de sala sencillos y finos
Camas de hierro y de bronce
Para que se pueda conocer nuestro gran surtido, remitimos gratis catálogo P con dibujos y precios. v31

COLCHAS DE JUTE CON ROLLO PARA cama de 1 persona, 8 $, tapicería, Rivadavia 1915. v18

ESCRITORIOS norteamericanos, MAQUInas de escribir de las mejores marcas vende á 10 meses de plazo la Agencia San Martín, Rivadavia 1868. v15

VENTA de MUEBLES y OBJETOS VARIOS

FUNDAS PARA JUEGO DE SALA 15 $, para piano 6. Avisar por correo, Montevideo 414, J. Despax, U. T. 2256, Libertad. Se va á domicilio.

FUNDAS, PRECIOS MODICOS PIDAN muestras á J. Guidici, Tapicería, Santa Fe 1599, U. T. 1171, Juncal, casa de confianza. v16

FUNDAS A PLAZOS, BLANCAS Y DE color para piano y sala á precio módico, mando muestra, en la tapicería de Festa, Moreno 1491, C. Telefónica 654, central. v8feb.

HOY A LAS 8 DE LA NOCHE, B. MItre 1920, se remata piano, escritorio, caja fierro, dormitorio, comedor, guardaropa. v19

JUEGO ESCRITORIO NOGAL Y MARROquín y escritorio, vendo, San José 530, bajos.

MUEBLES EN 10 MENSUALIDADES entrega inmediata, Rivadavia 2463. v23

MUEBLES CON UN 25 ojo MAS BARAto que en el centro y en 10 mensualidades, Rivadavia 2463. v23

MUEBLES, TODOS ESTILOS Y A PREcios nunca vistos, pagaderos en 10 mensualidades, Rivadavia 2463. v23

MUEBLES AL CONTADO Y A PLAZOS, se regalan estampillas rojas, C. Pellegrini 457. v23

MUEBLES A 10 MESES DE PLAZO, SE atienden pedidos para el interior, pidan catálogos, S. Bomchil, C. Pellegrini 457. v23

MUEBLES!!!! AGUINALDO DE año nuevo!! Comerciantes y particulares, aprovechen, liquidamos 400 juegos dormitorio, para matrimonio estilo moderno, nogal de Italia completo con colcha y rollo, á pesos 350 y 165, B. de Irigoyen 258. v22

MUEBLES!! TAPICERIA!!
Para ricos y pobres, gran surtido, grandes saldos de juegos y muebles sueltos, no compren sin ver antes la grandiosa liquidación de La Argentina, S. Magdalono y Cía., 1118 Cangallo 1118. v12f

MUEBLES Y TAPICERIA A PLAZOS igual que al contado solidez y elegancia gran variedad en sala, dormitorio, comedor, escritorio, muebles americanos, camas de bronce, cortinados, etc., visiten ó pidan catálogo, Italo Argentina, casa de confianza 1613 B. Mitre 1621, Miniacci Hnos. v7feb.

MUEBLERIA LA CONTINENTAL
2327—RIVADAVIA—2327
Gran liquidación de todas las existencias de 500 juegos dormitorio, comedores, sala é infinidad de muebles sueltos por la mitad de su valor y también se vende la mueblería por ausentarse su dueño á Europa. Se envía catálogo gratis.—Fco. Vadone. v23

MUEBLES! "CASA GUERRA", — Corrientes 967.
¡¡Gran exposición de muebles á precio fijo y de reclame!
¡¡Unica casa que vende barato!!

Escritorios roble,	á $	24	45	65	á	135
Dormitorios	á "	90	135	190	"	1300
Comedores	á "	100	140	220	"	1500
Juegos de sala	á "	85	150	350	"	500

Muebles sueltos de toda clase.
¡¡No dejen de visitar esta casa, que serán bien atendidos. Soliciten catálogo. v23

MUEBLES!!!!... MUEBLES!!!!
F. J. MARTY
656 CANGALLO 656
Aprovechen todos!!! Estamos vendiendo á precios nunca vistos en Buenos Aires!!!! ¡¡¡LIQUIDACION EXTRAORDINARIA!!!
Pidan precios á otras casas, y después visiten nuestros depósitos, los más vastos y mejor surtidos de esta capital!!!!! y se convencerán que "vendemos un treinta por ciento más barato!!! que en cualquier otra casa"!!!. Remitimos gratis catálogo al interior, F. J. Marty, Cangallo 656. v31

MUEBLES!! NECESITA VD? NO COMpren sin antes visitar la Unión Fabricantes; los vendemos á precio de fábrica, sin intervención de terceros, y de estilos de última creación, surtido completo de comedores dormitorios, sala, vestíbulo, heladeras y guardarropa, de pino de tea, roble, cedro y nogal de Italia. Los del interior pidan catálogos Unión Fabricantes, Corrientes 1779, al llegar á Callao.—Nota: No anunciamos precios, pues no queremos engañar al público. v31

MUEBLES!!!! MUEBLES!!!!
2338 RIVADAVIA 2338
Avisamos al público que la MUEBLERIA MARCONI está LIQUIDANDO á precios sumamente reducidos.

Dormitorio inglés, 9 piezas	$ 75
Dormitorio para matrimonio, 9 piezas	" 95
Ocasión: dormitorio Luis XVI, para matrimonio	" 150
Dormitorio Luis XIV para matrimonio	" 180
Comedor Luis XVI, 9 piezas	" 100
Sala Luis XVI, forrado simili	" 60
Consola dorada Luis XV	" 120

Embalajes y conducción gratis.

MUEBLES!!!!... MUEBLES!!!... MUEbles!!! Muebles!!
F. J. MARTY
656 CANGALLO 656.
¡¡Aprovechen todos!!!! Estamos vendiendo á precios nunca vistos en Buenos Aires!!!! ¡¡¡LIQUIDACION EXTRAORDINARIA!!!!
Pidan precios á otras casas, y después visiten nuestros depósitos, los más vastos y mejor surtidos de esta capital!!!!! y se convencerán que VENDEMOS UN TREINTA POR CIENTO MAS BARATO!!! QUE EN CUALQUIER OTRA CASA!!!! Remitimos gratis catálogos al interior.—F. J. Marty, 656 Cangallo 656. v31

MUEBLES, MUEBLES!!! CASA TERZA Hermanos.
3043 RIVADAVIA 3043
¡Liquidación colosal liquidación!
Invitamos al público en general á visitar nuestra casa antes de comprar MUEBLES, en la seguridad de que se convencerán que nuestros precios son los más bajos y que liquidamos:

Juegos dormitorio macizos 7 piezas, mármoles de Carrara y lustrado muñeca, desde	$ 80.50
Juegos de comedor, 8 piezas, desde	" 70.—
Juegos de dormitorio Luis XV, tres cuerpos, completos, desde	" 525.—

Para más detalles, no olvidan que deben dirigirse á Rivadavia 3043.—Terza Hnos. Talleres á vapor, Rojas 749, Caballito. Embalaje es gratis. Pidan catálogo número 15. v16

MUEBLES "LA INTERNACIONAL"
1289 SARMIENTO 1291 (antes Cuyo)
¡¡¡Por primera vez en Buenos Aires!!! Dormitorios para matrimonio Luis XIV. . . . . $ 100
¡¡¡Tenga atención en esto!!
Le regalamos á usted cualquier clase de muebles que usted necesite, sea comedores, dormitorios, sala ó vestíbulo y se lo remitiremos gratis á su domicilio, si usted puede comprar en otras casas los muebles que usted quiera más baratos que el precio que nosotros le vendemos.
Le garantimos que es la casa que vende los mejores muebles y más baratos en la capital. Embalajes y catálogos al interior gratis.
LA INTERNACIONAL, Sarmiento 1289|91 (antes Cuyo). v31

MUEBLES — ¡CIEN MIL PESOS EN mercaderías á realizar! ¡No hay otra ocasión igual en Buenos Aires!
REGALAMOS

Roperos macizos, con luna francesa	$ 30
Lavatorios macizos, con mármol y luna francesa	" 36
Camas macizas, con elástico	" 15
Mesas de luz macizas, con mármol	" 9
Cómodas macizas	" 26
Guardarropas macizos	" 55
Aparadores macizos, con mármol y cristales	" 45

Juegos de mimbre, heladeras y camas de hierro á precios excepcionales.
Todos nuestros muebles son garantizados.
A todos conviene aprovechar esta grandiosa oferta, única en su ramo.—Casola y Cía., Victoria 728. v4fbr.

MUEBLES!!!! MUEBLES!!!
L. F. BOTTINI, 829 CANGALLO 829
Grandes liquidaciones por 30 días
Las ventas se hacen á cualquier precio
¡¡Nadie sale sin comprar!!!!

Dormitorio completo, Luis XV, 7 piezas	$ 95
Dormitorio camero Luis XIV, 8 piezas, trabajo fuerte	" 120
¡¡Gran ocasión!! Juego Luis XV de nogal, finamente tallado	" 290
Juego comedor nogal, Luis XVI, 10 piezas, mármoles fantasía	" 110
¡¡Gran juego comedor Renacimiento!! 16 piezas de nogal tallado!!	" 395
Juego de sala dorado, fantasía	" 75
Juego vestíbulo, fantasía, 6 piezas	" 30
Camas de hierro y bronce desde	" 15

De esta gran LIQUIDACION!!! á todos conviene aprovechar!!!! hasta para los mismos comerciantes!!!! pueden comprar para vender.
Pidan catálogo y presupuesto!!! v25

MUEBLES' CASA PIQUE
1158 SARMIENTO 1158 (antes Cuyo)
Gran exposición de muebles y tapicería. Si quieren obtener gran economía, no compren sin antes consultar precios de mis acreditados muebles.
En los muebles más corrientes, siempre tengo un gran "stock" permanente, que en ninguna otra casa del ramo vende igual clase en los precios que se detallan:

Dormitorios desde	$ 80.—
Comedores desde	" 80.—
Salas desde	" 70.—
Heladeras importadas	" 30.—
Sillones para enfermos	" 20.—
Camas de bronce inglesas	" 70.—

Visiten mi gran salón de ventas para ver el más rico y variado surtido en estilos que continuamente se renuevan, adonde el comprador hallará el más exigente gusto á precios sin competencia.
La casa importa directamente de las principales fábricas extranjeras y fabrica modelos propios que se distinguen por su originalidad, elegancia, solidez y economía.
A todo comprador que presente este aviso se le hará un obsequio.
Se remite catálogo á quien lo solicite.
Embalaje y acarreo gratis.
J. Piqué, Sarmiento 1158, antes Cuyo. v12fbr.

VENTA de MUEBLES y OBJETOS VARIOS

MUEBLES!!!! LA NACIONAL!!!!
1041 SARMIENTO 1041
Visitar ¡¡LA NACIONAL!! es tener la seguridad de ganar TIEMPO Y DINERO y hacer una buena compra.

¡¡Juego de dormitorio Luis XV, tallado, nogal para matrimonio, moderno, piedras finas, 8 piezas	$ 235
¡¡Comedor!! Renacimiento!! de nogal tallado, 3 cuerpos, fino	" 295
¡¡Dormitorio!! MACIZO!! para una persona, con colchón	" 85
¡¡ESPLENDIDO!! Juego Luis XIV, de nogal, para matrimonio	" 195
¡¡Juego de comedor de nogal y roble, piedras finas	" 300
¡¡Consola dorada Luis XV con piedra negra, hoja de oro	" 120
¡¡GRAN OCASION!! Juego de sala fino, 9 piezas, con moaré	" 110
¡¡Cama de hierro y bronce con elástico, para matrimonio	" 40
¡¡Colchones de lana de la completos, para matrimonio	" 50
¡¡Escritorios de nogal, con tapa	" 15

Conviene ver antes: ¡¡LA NACIONAL!! 1041 Cuyo (hoy Sarmiento) Cuyo 1041. v30e

MUEBLES—SANZ, LIQUIDA
838 SARMIENTO 844
Como siempre, barato, pero al contado. ¡¡Aprovechen!! Todo el mundo, muebleros y particulares está gran ocasión. Hemos resuelto liquidar todo el gran stock de muebles y tapicería. No discutimos los precios. Garantimos que pagarán dos lo que vale en otras partes cuatro.
Obsequio al comprador, colcha rollo.

Dormitorios 7 piezas, inglés	$ 75
" 7 piezas, dos plazas	" 105
¡Reclame! dormitorio Luis XIV, 7 piezas nogal para matrimonio, mármoles rosa, lunas biseladas	" 150
Dormitorio Luis XV, nogal de Italia, 7 piezas, para matrimonio	" 205
Elegante dormitorio Luis XV, tres cuerpos, tallado fino, 10 piezas, dosel, colcha y rollo	" 550
Comedor Imperial, 10 piezas	" 100
" 2 cuerpos nogal	" 170
Juego de sala, dorado fino	" 65
Juego de sala Luis XV	" 105
Comedor Imperial, 10 piezas	" 90
Sillas comedor, docena	" 40
Sillas de Viena legítimas, docena	" 40
Camas de bronce y hierro	" 10

Tenemos en nuestros grandes salones el surtido más grandioso de estilo moderno: comedor, dormitorio, sala, escritorio y vestíbulos y muebles sueltos de toda clase. Siempre á mitad de precio de cualquier otra casa. Fábrica con grandes talleres eléctricos á la vista. Soliciten franco de porte el notable catálogo número 15 con los precios rebajados. Embalaje y conducción gratis.—838 Sarmiento 844 entre Suipacha y Esmeralda. Esta casa cierra á las 7 p. m. v7fbr.

OJO PELUQUEROS, MESAS, ESPEJOS, sillones, lavatorios, toilette baratos, fábrica y depósito, F. Falivene, ger precios; Sarandí 217. v19

OJO PELUQUEROS, A PLAZOS Y AL contado vendo mesas, lavatorios, espejos, sillones, toilettes, cajoneras, armazones, etc., fábrica y depósito de ventas, Las Heras 19 al 27, A. Rivera é hijo. v18

PIANO PLEYEL DE OCASION, VENDO en 300 $, Matheu 1668.

PIANO MORS, RICO, CRUZADO, CASI nuevo, se vende en $ 380, Maipú 373.

PIANOS GARANTIDOS A 20 $ MENsuales, casa Rivarola, C. Pellegrini 185. v31e.

PIANO RIQUISIMO DE FAMILIA, cruzado, buena marca vendo en 350 $, B. de Irigoyen 357, plaza Monserrat.

PIANOS DE LAS MEJORES MARCAS, á precios sin igual, D. Marguignot, Corrientes 935. v18en.

PIANO 3 PEDALES, CUERDAS CRUZAdas, se vende, en $ 140, Corrientes 3707.

PIANOS, EXPOSICION DE ELECTRIcos automáticos y del famoso Duca, Florida 587. v15

PIANOS NUEVOS MODERNOS Y DE ocasión desde 100 hasta 500 $, Cangallo 1386.

PIANO VENDO URGENTE, CRUZADO en bronce y otro estudio 80 $, Moreno 1779. v7f

PIANOS Y AUTOPIANOS, FLORIDA 243. Venta á plazos, entrega inmediata dando buenas referencias, Rebella y Belaunde. v3feb.

PIANOS DE LAS MEJORES MARCAS, 8 de ocasión, á nuestro nuevo domicilio Rincón 225, V. O. Clement, antiguamente Cerrito 170. v17

PIANOS PAGADEROS A 20, 25, 30 y 40 pesos mensuales, entrega inmediata, surtido de todas marcas, catálogo ilustrado, D. Marguignot, Corrientes 935. v18en.

PIANOS, GRANDIOSO DEPOSITO AL alcance de todos los bolsillos, bien garantidos, pianos de ocasión, vende desde 50 $ arriba, nuevos, cruzados en acero con 3 pedales, 4 candeleros, vende desde $ 370 hasta $ 1.400, casa introductora Reggio y Zamboni, Venezuela 1473.

RICO DORMITORIO LUIS XV 3 CUERPOS comedor, Enrique II y dormitorio Roble, y demás muebles, vendo por ausentarme, Esmeralda 985.

SE VENDE RICO JUEGO LUIS XV nuevo, 80 $, Uruguay 1069.

SE VENDE UN JUEGO DE DORMITOrio de cedro, macizo, Malabia 348. v16

SE VENDEN RICOS MUEBLES DE dormitorio y comedor y sala y vestíbulo, Callao 157.

SE VENDEN COMEDORES Y DORMItorios con ropero 3 cuerpos, Rivadavia 2171. v17

SE VENDE CAMA DE BRONCE, PARA matrimonio, con elástico y colchón de lana, verla Belgrano 347, bajos, al encargado.

VENDO MUEBLES Y PIANO, EN buen estado, Membrillar 253, Flores. v25

VENDO DOS BILLARES MODERNOS, regalados; tratar Chacabuco 78, Avellaneda. v16

VENDO CUALQUIER PRECIO RIQUIsimo dormitorio cedro macizo, casi nuevo, por no caber nuevo domicilio, Uruguay 62, dep. M.

COMPRA DE MUEBLES Y ALHAJAS

ALHAJAS y POLIZAS DE empeño COMpro, 25 de Mayo 414. v19en.

A MUEBLAJES Y PIANOS, COMPRO, Rivadavia 512 y Güemes 3531, Romero, U. T. 2690, Avenida.

AL MEJOR PRECIO COMPRO MUEblajes y muebles sueltos, Adolfo, Lavalle 1171.

A MUEBLAJES COMPLETOS O MUEbles sueltos, pianos, compro pago bien Mantero, Junín 166. v17

A BUEN PRECIO — COMPRAMOS muebles, objetos de arte y mercaderías, Lavalle 1022, U. Telef. 3115 (Libertad) y Bolívar 115, U. T. 2374 (Avenida).—Villar y Tamelo. v8fbr.

COMPRAMOS PIANOS DE CUALQUIER clase y en cualquier estado que estén, R. Z., Venezuela 1471.

VENTAS VARIAS

ARMAZON DE ALMACEN, SE VENDE, Directorio 2900, Flores. v18

ARMAZONES, HELADERAS, INSTAlaciones, muy barato, Callao 255. v17

ARMAZONES, MOSTRADORES, LIQUIdo por desalojo del local, Callao 335. v19

ARMAZONES, HELADERAS, FIDEERAS, instalaciones, vendo, Cangallo 1777. v20

ARMAZONES, MOSTRADORES, HELAderas, instalaciones, fábrica, Corrientes 2415. v19

ARMAZONES, HELADERAS, FIDEEras, instalaciones, vendo barato, Callao 140. v19

ARMAZONES 25 $, MOSTRADORES 9 $, heladeras 70 $, fideeras 65, San Juan 1301. v18

ARMAZONES, HELADERAS E INSTAlaciones, varios estilos, vendo, E. Ríos 115. v19

ARMAZONES, MOSTRADORES, HELAderas $ 70, fideeras, instalaciones, San Juan 952. v20

ARMAZONES, HELADERAS, LIQUIDAción, baratísimo, fábrica, Biné. Mitre 2084. v20

ARMAZONES $ 30, MOSTRADORES 7 $, heladeras 60 $, más barato que todos, B. Mitre 2363. v20

ARMAZONES, MOSTRADORES, HELAderas, fideeras, vendo barato, Rivadavia 3648. v19

ARMAZONES, MOSTRADORES, HELAderas, instalaciones, carpintería mecánica, Lavalle 1157. v24

ARMAZONES Y MOSTRADORES, HEladeras y fideeras, vendemos baratísimo, Entre Ríos 233. v20

ARMAZONES, MOSTRADORES, HELAderas, cualquier precio, Sarmiento 1278, antes Cuyo. v20

ARMAZONES, HELADERAS, INSTALAciones, mostradores, fábrica, Callao 714. v19

A PLAZOS TRAJES, FACILITA EL corte anatómico, Cerrito 321, sastrería proveedora de la casa Real de España. v20

A 10 MESES DE PLAZO MUEBLES, JOyas, tienda, trajes para hombre y señora, escritorios norteamericanos, máquinas de escribir de las mejores marcas, etc., etc., vende la Agencia San Martín, Rivadavia 1868. v15

ARMAZONES, MOSTRADORES, vidrieras, ventiladores, aparatos niquelados para vidriera y $ 6.000 en artículos de librería, cigarrería, juguetería y bazar, se rematarán el miércoles 17 de Enero á la 1 p. m., en la calle Belgrano 617 al 19. Más detalles en sección remates.—Juan M. Perfumo. v17

VENTAS VARIAS

BASCULA PARA 600 KILOS Y UNA balanza, enlozada, vendo, Sgo. del Estero 2085.

CONSTRUCTORES VENDO TABLONES, tirantes y chapas de cinc, tratar Andrés Argibel 1845. v18

CAJAS DE CARTON PARA FARMACIAS, se atienden pedidos del interior de la República, escribir casilla correo 947, B. Aires. v18

CIGARRILLOS DE TODAS MARCAS conocidas, Victoria y otras marcas, y 6.000 en artículos de librería, cigarrería, juguetería y bazar, se rematarán el miércoles 17 de Enero á la 1 p. m., calle Belgrano 617 al 19. Más detalles en sección remates.—Juan M. Perfumo. v17

CANESSA, PEGASANO y Cía. AVISAN á su clientela en general que los precios establecidos actualmente y que les serán entregados por los repartidores son de carácter provisorios mientras no se normalice el mercado de cereales. Cualquier nuevo cambio les será comunicado por circulares.—Buenos Aires, 15 de Enero de 1912.

INSTALACIONES PARA TODA CLASE de negocios construye E. González, pronto, bien y barato, ciudad ó campaña, carpintería: Rioja 1274. v27

LA EUROPEA, FABRICA DE PASTAS alimenticias y semolería á alta molienda, La primera en Sud América, Raffo, Rosso, Gerino y Cía., Constitución 2245|55. Avisamos á nuestra clientela en general y á los almaceneros en particular que debido al extraordinario aumento de precio en los cereales, los productos de nuestra fábrica se cotizan desde hoy en adelante á los precios que á continuación detallamos:

Fideos sueltos especiales blancos	$ 2.20	los 10 kilos
Fideos sueltos especiales amarillos	" 2.30	" " "
Fideos sueltos, extras blancos	" 3.80	" " "
Fideos sueltos, extras amarillos	" 3.80	" " "
Fideos sueltos comunes blancos	" 1.90	" " "
Fideos sueltos comunes amarillos	" 2.20	" " "

Como consecuencia de la continua variación de precios en los demás artículos similares, éstos son á precios convencionales, pudiendo comprobarse con circulares que entregarán nuestros repartidores.
Nota.—En muchas ocasiones algunos repartidores valiéndose de la superioridad de nuestro artículo engañan á los almaceneros invocando ser repartidores de esta fábrica, lo que no permitimos y agradeceremos lo comprueben si su jardinera lleva letrero de La Europea. Otra—Prevenimos á nuestra clientela que el repartidor Antonio Gastaldi no forma parte de nuestros repartidores.—Buenos Aires, 15 de Enero de 1912.

MOSTRADOR CEDRO, NUEVO, 3 M. largo, se vende barato, Carlos Calvo 1100.

OJO, CONSUMIDORES DE PAPAS! EN el dique 4, calle Cangallo frente mismo del murallón del río, hay un gran galpón de la empresa del ferrocarril Central Córdoba, trocha angosta, se venden papas nuevas, especiales á precios muy reducidos y todos los días se recibe una cantidad de vagones; frescas y habrá siempre una gran existencia permanente. No confundir el Retiro con dique 4. v19

REVISTAS españolas, P B T., CARAS y Caretas, vende, Florida 523. v16

SE VENDEN LAS HERRAMIENTAS de una herrería, Patricios 152. v15

SE VENDEN LAS EXISTENCIAS Y ARmazones, vidrieras, etc. del bazar Corrientes 2477. v15

SE VENDE UN ARMAZON DE PINO, otro de cedro, con vidrieras, Constitución 2500.

SE VENDE INSTALACION PARA CUALquier negocio, por cambio de local, San Juan 2129. v16

TRAJES Y ROPA BLANCA PARA hombre y señora vende á 10 meses la Agencia San Martín, Rivadavia 1868. v15

VINICULTORES, SE VENDEN 60 PIPOnes y tinas de 600 á 6000 litros en Quilmes, Brown 612. v15

VENDO DOS HERMOSOS TONELES ROble italiano, importados, capacidad 70 bordalesas, mitad de su valor, Coronel Díaz 316. v14

EXTRAVIOS Y HALLAZGOS

EXTRAVIOSE AYER TARDE, TRANVIA 60, una cartera grande, de mano, conteniendo cuentas, recibos, y otros documentos; ruégase devolverla Estados Unidos 1831; será gratificado. v17

EXTRAVIADO UN PLANO DE LA CAlle Solís 1760, con un certificado y otros planos de la calle Misiones; se ruega entregarlos en la calle Ramos Mejía 679, será gratificado. v16

LIBRETA DE CAJAS DE AHORROS núm. 4106, á nombre de Panta Coli, se extravió y se ruega su devolución al Banco de Galicia y Buenos Aires ó á la interesada, Linch 190. v15

SE HA EXTRAVIADO UN PERRO COlor ceniza con collar y un anillo suelto, será gratificado el que lo entregue Bulnes 1306.

SE GRATIFICARA A LA PERSONA QUE devuelva á la calle Uspallata 1363, unas cortinas de automóvil perdidas en la noche del 11 del corriente, entre Barracas y Lomas. v15

PERSONAS BUSCADAS

A BENITO CLAUDIO GOMEZ LO LLAma su padre, gravemente enfermo, Merlo. v23

DESEO SABER DE JOSE ALSUETA, para informarle de asuntos de interés, Victoriano Herrán, Cochabamba 4070. v15

JOSE SUAREZ, español DE LA Coruña, lo busca M. Martínez Montemayor, Cochabamba 1926.

MARIA GONZALEZ DESEA SABER DE su hermano Santiago González, español de la provincia de Oviedo, de Cargas de Onís, siendo bien gratificada la persona que de cuenta de él, Alsina 755. v16

RAMON ESPIÑEIRA DESEA SABER DE Perfectino Espiñeira ó de su señora Consuelo Ruánde, en esta capital ó en Mar del Plata, dirigirse á Buenos Aires, Méjico 1166, pieza 38.

Señor VALENTIN CAMPILLO BUSCA A su tío Salustiano Lasbal, calle Rivadavia 2530, altos. v17

SE DESEA SABER DE JOSE VALLE lo busca su esposa Francisca Guerrero recién venida de España, Portela 1780 Avellaneda. v16

COMPRA Y VENTA DE MAQUINAS

MOTOR A NAFTA, 3 CABALLOS, VENdo, marcha garantida, instalo, Ecuador 936. v16

MAQUINA REBAJAR, SACABOCADOS, hormas, ventilador, vendo, S. del Estero 607. v15

MOTORES DE 12, 15 y 120 CABALLOS, dos tijeras grandes, un martinete vendo, Uspallata 640.

MACHIMBRADORA, MOLDURERA Y cepilladora, se vende urgente, San Juan 2727. v16

MOTOR 12 CABALLOS, DINAMO 7 y 1\|2 caballos, poleas, correas, trasmisiones, aparejos de 5 toneladas, cojinetes é infinidad de máquinas vendo por desalojo de un local, Uspallata 640.

MAQUINAS DE ESCRIBIR NUEVAS y de ocasión, marcas Monarch, Underwood Hammond, Sterns, Yost, Empire, Wellington, Continental y otras garantizadas á pagar desde $ 8, 10, 12, 14, 16, 18, 20 y 25 por mes, Salta 366.—Persistent Co. v12

SE VENDE MAQUINA PARA SASTRE, Chile 1867. v16

VENDO MAQUINA Y PROCEDIMIENTO para la fabricación de fósforos japoneses, Vicente Pitar, Carril 96. v17

VERDADERA PICHINCHA SE VENDEN 12 cabriadas de hierro nuevas, de 16 metros de un motor y caldera Baxton, fte. 12 HP., Rojas 744. v16

AVISOS VARIOS

ANTES DE TRAMITAR SUS PLEITOS, testamentarias, etc., consulte á La Previsora, institución moderna, 500.000 pesos oro para anticipos al 9 ojo anual. Gerencia, San Martín 284, U. T. 3843 Av. E. C. Mazzini. v31

ALQUILO ALFOMBRAS, SILLAS, ESPEjos, cortinados, juegos de sala, toldos, luces, vitrinas para regalos y todo lo necesario para adornar casas para bailes, casamientos, etc., Empresa Boltano, Rivadavia 1916. v18

INAUGURACION DE CASA — LA GRAN casa Spagnolo Hnos., con sastrería de señoras, señoritas y de hombres, bonetería, camisería, perfumería que se ha trasladado al espléndido local, calle Sarmiento 1695 al 99 y Rodríguez Peña 305, inaugurará su negocio el día 15 del mes corriente, obsequiando con regalos á todo comprador que se presente dicho día. La casa vende trajes solamente de medida y modelos recibidos directamente de las más renombradas casas de Londres, París, Milán y Turín. Mercaderías extra. Gran surtido de géneros de alta fantasía y novedad. Prontitud y esmero. v15

MAQUINAS SE COMPONEN A DOMICIlio, de coser, bordar, festón y vainilla, por carta J. R., Granaderos 831. v16

MUDANZAS, EMPRESA DE GUERRA y García que ofrece mayores condiciones Victoria 2882, U. T. Mitre 2085, sucursal Garay 127, U. T. 1798, B. Orden. v31

MECANICOS ELECTRICISTAS, TENGO un motor dos cilindros, de 60 HP. para dinamos, con caldera de 30, multitubular, para dar luz eléctrica á algún pueblo de campaña, las que ofrezco muy baratas y á 5 años de plazo, datos y tratar Rivadavia 2367, J. H. [illegible]

COMPRAS VARIAS

A domicilio compro ropa usada, 25 de Mayo 414, 1063, Av. [illegible]

FIGURITAS Y CARTONCITOS COMPRO elevado precio, El Stock, 25 de Mayo 292. v18

MATERIALES DE CONSTRUCCION

A 3 $ HASTA 45, COLUMNAS, á 12 á 50 balcones hierro, Charcas 2940. v15

A $ 1.50 CINC CANALETA SEIS PIES nuevo, 7 $, 1.55; 8 $, 1.80; 9 $, [illegible] 10 $, 2.40; Globo, Charcas 2940. v15

A 12 y 1\|2 CTS. PIE MACHIMBRE TEA 1x5, nuevo.—Tortosa Hnos., Charcas 2940. v18

A 22, 27, 30 y 35 CTS. METRO ALAMbre tejido, portoncitos hierro 6 $, Charcas 2940. v18

A 5, 6, 8, 10, 15, 25 Y 35 MIL PUERtas y ventanas, Tortosa Hnos., Charcas 2940. v12feb.

A PRECIOS QUE NO ADMITEN COMpetencia, puertas, ventanas, rejas y artículos de construcción, Rivadavia 3631. Se envía gratis catálogo ilustrado. v19

ASERRADERO Y CARPINTERIA, ESpecialidad en trabajos para corralones, carpinteros y constructores, Bolivia 2339, Villa del Parque. v1 Febrero

ATENCION: REMATE DE MADERAS usadas, machimbre 1x3, 7 cts.; tirantes 3x3 y 3x4, á 25 cts. metro; tejas 40 $ mil; puertas, ventanas, celosías desde 6 $ c/u. columnas á 4 $, depósito á 10 $, bebederos á 23 $ 5 m. machimbre nuevo á 13 cts. Victoria 3393. v15

CHAPAS, TIRANTES, TABLAS, PUERtas de cochera, tirantes hierro doble T., listones 1x5, escombros, rejas para comederos, etc., etc., se liquidan por desalojar, Callao 27. v15

ARRENDAMIENTO DE TIERRAS

ARRIENDO 1.500 HECT O FRACCION á 8 $ el tanto, Gral. Alvear, F. C. Sud, Dr. Robles. v15

ARRIENDANSE 30 HECTAREAS DE campo en Toro, para quinta ó tambo, Pueyrredón 1159. v15

ARRIENDASE CAMPO SAN ESTEBAN, á tres leguas de la estación Vidal, F. C. S. (Mar Chiquita) de 1.603 hectáreas de terreno virgen, para agricultura ó ganadería, con poblaciones y montes. Tratar con M. C. Payro, Estación Vidal, Establecimiento Duraznó Grande. v19

ARRIENDASE LA ARGENTINA DE Vela en Rauch F. C. S., 3670 hectáreas con opción á 400 más, campo conocido por uno de los mejores del partido, para ganadería ó agricultura, contrato corto ó largo, datos señor José Ríos en Rauch ó Cangallo 4137, capital. v23

CAMPO EN BOLIVAR, A 2 LEGUAS DE las estaciones Hale y Unzué, se arriendan 4000 hectáreas de campo excelente, para ganadería y agricultura; tratar Rivadavia 6085. v18

CAMPO EN GENERAL PAZ, ESTACION Alegre, F. C. Sud, se arriendan 550 hectáreas propias para tambos y agricultura; datos al señor Santiago Redulio en el mismo pueblo ó en la capital federal calle Carlos Calvo 1074. Contrato como se desee. v18

ESTANCIA LAS ROSAS, EN LAS FLOres, se arrienda esta estancia compuesta de una superficie de 975 hectáreas más ó menos, campo de primer orden, en su mayor parte y á pocas cuadras de la estación del mismo nombre. Para tratar Tucumán 672. v15

EN GENERAL BELGRANO, LINDANDO con la estación Ibáñez, F. C. S., se arrienda tres lotes de campo de 2400, 3300 y 3500 hectáreas, con divisiones, molinos y puestos, para agricultura ó ganadería, tratar Cangallo 362, de 1 á 4. v21

EN LOTES DE 100 Y MAS CUADRAS se arriendan por 4 años, á contar del primero de Marzo próximo 3.000 cuadras de campo especial para agricultura, ubicado en el partido Saladillo, á 5 leguas de estación Vilela, F. C. Sud. Dirigirse por carta á Armin Meyer, Del Carril, F. C. S. v23

ESTANCIA EL BALDE, EN JUAREZ, se arrienda este magnífico establecimiento de campo compuesto de 3.750 hectáreas para ganadería ó agricultura. Antes de un año pasará el F. C. Sud, haciendo una estación á una legua del campo. Dista 7 leguas de la estación Gonzáles Chaves, 12 leguas más ó menos de Juárez. Para tratar Tucumán 672. v15

ESTANCIA LA JUANITA, ESTACION Chas, F. C. S. Se arrienda este riquísimo campo para ganadería ó agricultura, compuesto de 1.800 hectáreas más ó menos, de las cuales hay 40 alfalfas, con poblaciones, galpones, etc., dividido en potreros y sobre la estación Chas. Es lo mejor de la región. Para tratar Tucumán 672. v15

IMPORTANTE — ARRENDAMIENTO DE campo virgen en el partido del Salto, con dos estaciones del F. C. Pacífico en el mismo, campo de primer orden, dos mil cuadras para agricultura y dos mil cuadras para ganadería, fraccionado y dividido en potreros. Para informes y tratar con Alejandro Uslenghi, Carmen de Areco. v31e

ANIMALES Y RODADOS

ATENCION: VENDO MILORD NUEVO, de primer orden, Castro Barros 1050.

ATENCION: CHATITA CON TOLDO para reparto, ocasión, Las Heras 770. v17

AMERICANAS, BREACK, SULKY, CHAtitas, furgón, carrito, charret liquidación, Vera 1735. v18

AUTOMOVIL DE OCASION SE VENDE Renault por ausentarse, 10x14, tratar de 8 á 10, Pichincha 1159. v15

AMERICANAS, BREAKS DE TODA CLAse, milores, dokcars, sulkys, etc., Alsina 2953. v17

AMERICANA, BREAK DE COMERCIO, milord, chatita nuevos y usados, se venden, Sarmiento 2747. v16

AUTOMOVIL FIAT, LANDAULET, 18-24 HP, en perfecto estado, pintura nueva se vende garantido á prueba, Charcas 2888.

ALERTA: MILORES LLANTAS HIErro para el campo, dockarts 2 ruedas, 25 de Mayo 522. v16

AMERICANAS DOS ASIENTOS, SURTIdo breacks todo estilo para campo, ocasión, 25 de Mayo 522. v16

AUTOMOVIL PEUGEOT DOBLE FAEton, torpedo, se da garantido y á prueba, $ 4.000 al contado, Pueyrredón 351. v17

AFICIONADOS: SELECTO LOTE DE canarios holandeses para cruza, se venden, Alsina 585, recién importados. v16

ATENCION! QUIEREN COMPRAR CArruajes modernos, elegantes y con confianza? Visiten la fábrica de C. Cavalieri, Vicente López 259. v15

ATENCION!! MILORES MODERNOS, llantas goma, boguey y phaeton, sin capota, char á bancs, bracks de niños, etc., vende P. Maestro, Sarmiento 1730

AMERICANAS DE 2, 4 Y 8 ASIENTOS, breacks de todo estilo, dog-carts de 2 y 4 ruedas, sulkys con y sin capota, chatitas, coupé 2 asientos llantas goma, landó de 2 capotas, etc., y guarniciones, vende P. Maestro, Sarmiento 1730, (antes Cuyo).

ALERTA: milores LLANTAS GOMA nuevos y usados, coupés 2 y 4 asientos, faetones, charrets, sulkys con y sin capota, chatitas, char á bancs, dockarts 4 ruedas para reparto, tilburys, guarniciones ocasión, 25 de Mayo 522. v16

ATENCION! CARRUAJES EN VENTA, espléndido surtido y guarniciones, americanas, breacks, dogcarts, sulkys, coupés, landó, chatita, boghey, phaeton, milores, etc., P. Maestro, Sarmiento 1730, antes Cuyo. v15

BICICLETA EN BUEN USO $ 35, Humberto 1 3078.

BREACH LIVIANO ESPECIAL PARA reparto, vendo barato, Vicente López 257.

BREACK EN BUEN USO, PARA CABAllo solo, se vende, verlo y tratar, Warnes 1408, esq. Seguí. v15

COCHE Y DOS CABALLOS SE VENDE, Muñiz 842. v16

CHARRET, FLAMANTE, SE VENDE barato, San José 659. v15

CHARRET Y CABALLO, SE VENDE, Olavarría 1000. v15

CARRITO DE MUDANZA A CABALLO en buen estado, se vende, Alsina 2959. v15

COCHEROS VENDO DOS YEGUAS Y UN caballo á prueba, California 1770, Agapito.

CACHORROS BULL-DOGS, BULL-TErrier y Foster, se venden, Quito 3858 y Alsina 585. v16

COMPRO UNO O DOS BUENOS CABAllos laderos, Tucumán 1352, de 3 á 5 p. m.

CABALLOS NUEVOS DE TIRO LIVIANO vendemos á prueba, Cayena 509, esquina S. Eduardo, Caballito.

GATITO ANGORA VENDO, SAN JOSE 530, bajos.

JARDINERA PARA REPARTO SE vende con montura y caballo todo muy bueno, California 1001.

MILORD LLANTAS DE GOMA Y DOS caballos y guarnición de un caballo, Charcas 982. v17

MILORD LLANTAS DE GOMA, 2 CAballos, vendo barato, Cochabamba 760, de 6 á 4 p. m.

OCASION: CHARRET CASI NUEVO SE vende, Bebedero 4982, Villa Urquiza.

PERRITO JAPONES IMPORTADO, GAtos de Angora, se venden, Alsina 585. v16

PERROS DIFERENTES RAZAS, GATOS Angora, blancos y grises, liquido á precios muy baratos, Moreno 867.

POTROS ESPECIALES, PESADO, CAballos pesado y liviano, de tiro [illegible]

ANIMALES Y RODADOS

SE VENDEN CABALLOS DE TIRO [illegible]

SE VENDE UNA YEGUA TIRO LIVIAna [illegible] v16

SE VENDE MILORD CASI NUEVO [illegible] Córdoba 2940 [illegible]

SE VENDE CABALLO DE TIRO LIVIAno [illegible]

SE VENDE CARRO DE CHANGADOR EN buen uso con yegua de 4 años, Salado 1913. v16

SE VENDEN MILORES AMERICANAS Y breacks, con facilidades de pago, nuevos y usados, Rivadavia 2171. v16

SE VENDE O SE ALQUILA UN MAGnífico automóvil Landaulet nuevo, Castelli 136, preguntar por Víctor. v15

SE VENDE UNA YEGUA OSCURA, HIJA de carrillo importado, para cría, Charcas 2940. v15

SE VENDE UN COCHE DE PLAZA CON su correspondiente guarnición y 2 caballos por $ 500, á prueba, San José 1089. v15

SE VENDEN DOS AUTOMOVILES DOble faeton, particular, de primera marca, 12-18, 16-24 HP., verlos Las Heras 32. v17

SE OFRECE UN AUTOMOVIL DOBLE phaeton, particular, de 20 HP., en 4400 pesos y se da á prueba, B. Irigoyen 1878. v15

SE VENDE AUTOMOVIL DE POCO uso y de primera marca, con carrocería para invierno y verano, grandes facilidades pago, dirigirse, Esmeralda 125. v15

SOCIEDAD ANONIMA TIERRAS Y COlonias La Verde, Hacienda vacuna. Cualquier cantidad se vende en el establecimiento "La Verde" (Prov. de Santa Fe). Por datos á Maipú 150, Bs. Aires. v17

VENDO UN CABALLO PERCHERON DE tiro, solo y en yunta, Esmeralda 985

VENDO BREACKS GRANDES y chicos, y una amansadora, Jujuy 52. v16

VENDO CABALLOS DE TIRO SOLOS Y en yunta, Cochabamba 3117. v16

VENDO CABALLO Y CARRITO PARA reparto, dirigirse Viamonte 3000. v16

VENDO CABALLO, CARRITO DE VERdulero, barato, Ibera 4780, Villa Urquiza. v15

VENDO CARROS Y CABALLOS CON guarniciones de muy poco uso, verlo y tratar Garay 2355. v17

ALQUILER DE CASAS Y LOCALES

ALQUILO CASITA, DON CRISTOBAL 975, darán razón en la misma. v15

ALQUILO CASA CON COMODIDADES EN Flores, Bogotá 3940. v17

ALQUILASE CASA 4 PIEZAS PARA FAmilia, Maipú 887. v20

AYACUCHO 32, SE ALQUILA LOCAL para negocio; tratar en el 261. v20

ALQUILASE SEGUNDO PISO COMODO, 5 piezas, Victoria 328.

ALQUILO CASA NUEVA MODERNA, Humboldt 882, tratar Pozos 436. v17

ALQUILASE LOCAL CON 2 VIDRIEras, Lima 169. v16

ALQUILASE UN ESPLENDIDO GALpón, San Juan 2252. v16

ALQUILASE CASITA, CULPINA 1334, Flores, 60 $, tratar Saavedra 530. v16

ALQUILO CASA, 320 $, CORDOBA número 3665. v17

ALQUILASE CASA BAJA, EN 500 pesos, Maipú 985, mucha comodidad. v18

ALQUILASE SOTANO CON LUZ, Valentín Gómez 411. v15

ALQUILASE DEPARTAMENTOS baratos, Caseros 2820. v15

ALQUILASE CASA, ROJAS 260, CON 70 varas, 4 piezas, comedor, etc. v15

ALQUILANSE CASAS ESQ. AV. LA Plata y Directorio núm. 12. v15

ALQUILASE GALPON, INSTALACION eléctrica, Catamarca 479, en 45 $. v15

ALQUILO CASA ESQUINA, ALTA, nueva, todo confort, Montevideo 1012. v15

ALQUILASE CASA CON TODAS COMOdidades, 130 $, Bmé. Mitre 3366.

ALQUILASE EN BELGRANO, PINO 2484, casa nueva, confortable, 7 piezas 240 $.

ALQUILASE CASA NUEVA TODAS COmodidades y 3 piezas, Rivadavia 3515.

ALQUILASE CASA MODERNA, SANTA Fe 1583; tratar Santa Fe 1589. v17

ALQUILASE NEGOCIO, CALLE GUARdia Vieja 1035; tratar Cangallo 2241. v16

AYACUCHO 374 SE ALQUILA EN 170 $ tratar R. Alcorta, Sarmiento 357. v30

ALQUILO CASA CONFORTABLE, 7 PIEzas y demás, 160 $, San Juan 2457. v16

ALQUILO CASITA CHICA, SALA Y DOS piezas, Misiones 335, llaves en el 339. v17

ALQUILASE CASITA CON GRAN fondo, en 60 $, Remedio 3025 (Flores). v16

AYACUCHO 30, ALQUILO CASA CON comodidades para familia; tratar Libertad 261. v30

ALQUILASE CASA ALTA, NUEVA COlombres 589; llaves abajo; tratar Bustamante 713. v20

ALQUILO DEPARTAMENTO 3 PIEZAS, baño, aguas corrientes, $ 70, Nicaragua 268.

ALQUILASE EN 80 $ DEPARTAMENTO de 3 piezas, con comodidades, á familia sin chicos, Cerrito 167, de 8 adelante.

ALQUILASE CASA CHICHE PARA FAmilia con todas comodidades, Laprida 778, verla de 2 á 6. v17

ALQUILASE CASA MODERNA DE ALtos con muchas comodidades, Tucumán 2815. v16

ALQUILO CASITA 5 PIEZAS EN 60 $, Senillosa 1908 y Zañartú, una cuadra de la Avenida La Plata. v17

ALQUILASE CASA BAJA, 5 HABITAciones y demás comodidades, Azcuénaga 218, de 9 á 11 a. m. v16

ALQUILASE LINDA CASA, CHARCAS 2380, precio 240 $, verla de 8 á 11 y 1 á 5, tratar Viamonte 759, de 8 á 5. v16

ALQUILASE CASA RECIEN PINTADA y empapelada, Cevallos 1251. Verla de 8 á 12 a. m. v17

ALQUILASE CASITA 3 PIEZAS COCIna y w. c., Cáloena 458, llaves en el 462; tratar Victoria 842, de 9 á 11 a. m. v17

ALQUILASE LINDO DEPARTAMENTO amueblado independiente, y otra pieza, Libertad 847. v17

ALQUILASE CASA CHICHE, 7 PIEZAS y demás dependencias, Larrea 485, verla de 2 á 6. v17

ALQUILASE CASA COMODA, 7 PIEZAS, Inclán 488, en 120 $, tratar Paso 12, llaves en la esquina. v15

ALQUILO GALPON, 2 PIEZAS PARA cualquier industria, Serrano 99, panadería. v15

ALQUILASE LOCAL GRAN GALPON nuevo, fábrica, taller ó industria, Guemes 4418. v19

ALQUILASE CASA MODERNA, 6 P., baño, agua corriente, gas, fondo, tranvía esquina, Cuenca 346, Flores. v18

ALQUILASE CASA EN MORON DE 6 piezas, Humberto 1o. esquina de Rivadavia. v17

ALQUILASE ESPACIOSO LOCAL CON sótano y demás comodidades, Corrientes 1850. v18

ALQUILASE CASA, 70 $, 4 PIEZAS, ES un chiche, Páez 3915, esquina Nazca, 4 cuadras tranvías 89 y 99. v15

ALQUILASE DEPARTAMENTO, 4 PIEzas, 60 $, tranvías al centro, Dolores 128, Floresta. v18

ALQUILO CASA EN FLORES, CALLE Fray Cayetano 858, ahora 954, tratar al lado 884. v15

ALQUILO CASA DE ALTOS, 5 HABITAciones, Iriña 211, á dos cuadras del Parque Lezama. v16

ALQUILASE CASA NUEVA, 8 PIEZAS, baño, etc., 180 $ al mes, Moldes 721, frente estación Colegiales. v16

ALQUILO PARTE DE UN CHALET, COronel R. L. Falcón 5754; no hay papel. Floresta. v15

ALQUILASE CASA, RIO IV 1603, 6 piezas y demás comodidades, llaves almacén, tratar Sarmiento 745. v15

ALQUILASE CASITA EN VILLA URquiza, compuesta de 3 piezas, cocina y baño, Blanco Encalada 4071. v15

ALQUILO CASA PARA NEGOCIO EN Lanús, F. C. S., V. Sarmiento, Guido esquina San Carlos. v16

ALQUILASE CASA PARA NEGOCIO con comodidades para familia, 90 $, Barracas al Sur, Piñeyro, Aldecoa 544. v16

ALQUILASE CASA, 7 HABITACIONES, comodidad, baño caliente, luz eléctrica y gas, Chile 1748, llaves al lado, $ 200. v17

ALQUILASE UNA CASA, CON 6 HABItaciones y una de servicio, cuarto de baño y demás servicios, Defensa 986. v15

ALQUILASE CASA, CORRIENTES 2621, recién construida, lujo y confort, tratar B. Mitre 833. v15

ALQUILASE CASA NUEVA, SAN JOSE 1888, 7 habitaciones, patio y dependencias, tratar San José 1886. v16

ALQUILO ESQ. BEAUCHEF Y MATOrras, para negocio y familia, verla todo el día, 150 $. v15

ALQUILASE GRAN SALON PARA NEgocio, comodidades para familia, San José 1353.

ALQUILASE DEPARTAMENTO, dos salas y demás comodidades, 50 $, Pavón 2878.

ALQUILANSE A PRECIOS MODICOS, casitas de 5 piezas y demás comodidades con artefactos de luz eléctrica y baño con agua caliente, Pasco 1171, [illegible]

ALQUILER DE CASAS Y LOCALES

ALQUILO DOS CASAS [illegible]

ALQUILASE PARA FAMILIA [illegible] Saavedra 1362 [illegible]

ALQUILASE CASITA CHICHE [illegible] 230, sala, [illegible] toda comodidad [illegible]

ALQUILASE [illegible] 381, altos.

ALQUILASE LINDA [illegible] Pampa 185.

ALQUILASE 130 $, HERMOSA CASA, habitaciones [illegible] 44, llave Av. La Plata [illegible]

ALQUILO CASA NUEVA [illegible] Cangallo 3850 [illegible]

ALQUILASE ESQUINA [illegible] construida para negocio [illegible] lado.

ALQUILASE INDEPENDENCIA [illegible]

ALQUILASE CASA MODERNA [illegible] habitaciones y demás dependencias [illegible] Alsina 3131.

ALQUILASE CASA DE 3 PIEZAS CON galería, tiene jardín [illegible] te, precio 50 $, Pergamino [illegible] ver en el almacén. v17

A 50 $ ALQUILASE CASA MODERNA de 3 piezas, con 50 varas de fondo, Neuquén 1937, á 2 cuadras del tranvía 36, bajarse en Gaona y Trelles. v16

ALQUILASE ESQUINA SAN JOSE Y ABEmonia 1399, gran salón con vidrieras, 9 habitaciones, patio y dependencias, tratar San José 1886. v16

ALQUILO CASA DE ALTOS Y BALCOnes á la calle, con 5 habitaciones para familia decente, tratar Independencia número 2050, de 7 á 11.

AZCUENAGA 1351, CASA BAJA, DE 4 habit. y comod. recién pintada, verla de 8 á 9.30; tratar Eugenio Dumas y Cía., Victoria 372. v16

ALQUILO ESQUINA PARA NEGOCIO, con sótano, gas, agua de molino y casita al lado, con puerta de negocio. San Matías esquina Sánchez, tratar San Matías 1326.

ALQUILANSE CASAS HERMOSAS, Guido 482, 5 habitaciones y baño, Junín 1745, 9 habitaciones con todas comodidades, recién pintadas, llaves y tratar Uruguay 1284. v17

ALQUILASE FLAMANTE CASA PARA familia, compuesta de 8 lindas piezas, 160 $ mensuales, Paraguay 5252, llaves Paraguay 5201; tratar, Talcahuano 848, departamento M., de 11.30 á 12.30 y de 1.30 á 3. v15

ALQUILANSE 5 HERMOSAS CASAS recién construidas, consta cada una de seis piezas, dos más para servicio, baño, vestíbulo, cocina y w. c., gas y luz eléctrica, Victoria 1265; tratar Victoria 142, de 9 á 11 de la mañana. v20

ALQUILASE CASITA, RECIEN CONStruida, compuesta de dos habitaciones, pieza para servicio, cocina, y lindo patio, calle Guandacol 4222, entre Marmol y Mujía, verla y tratar en la misma, de 8 á 11 a. m. y de 2 á 6 p. m.

ALQUILANSE EN PUNTA DEL ESTE, dos lindos chalets nuevos, tres piezas cada uno, sobre el mar, á pesos oro uruguayo cincuenta, sin muebles ó pesos oro uruguayo ciento veinte cada uno, con muebles, por toda la temporada, dirigirse Esteban C. Ferrari, San Martín 76. v23

ALQUILO CASA DE BAJO CON VESTIbulo, galerías de vidrio, sala, tres dormitorios, comedor, costurero, baño, dos piezas de servicio y demás comodidades, Peña 671 casi esquina Pueyrredón. Verla y tratar en la misma, de 1 á 4 p. m., todos los días. v18

ALQUILASE ESPLENDIDA CASA, SOler 1232, al lado de Canning, consta de sala, escritorio, comedor, 6 dormitorios, baño, con instalaciones completas, agua caliente, luz eléctrica, despensa, cocina, 2 piezas de servicio, etc., Reconquista 212, escritorios 19 y 20, precio 300 $. v16

ALQUILASE EN FLORES CASA nueva, con 5 piezas, baño, servicio, pieza para lavar, jardín al frente y mucho fondo, con gas y agua corriente, á una cuadra de Rivadavia y 7 de la plaza, 140 $ al mes, calle Ramón L. Falcón (antes Unión) 3272, llaves al lado, tratar Caseros 2952. v16

ADMINISTRACION DE PROPIEDADES, Carlos Villalba, Corrientes 625.
Se alquilan:
Casitas:

Rincón 1136—Alquiler	$ 120.—
Vidal 4034—	" 30.—
Cabello 64—	" 120.—
Locales:	
Rincón 1180—Alquiler	$ 100.—

v17

ADMINISTRACION DE PROPIEDADES del Banco de Italia y Río de la Plata, Bartolomé Mitre 444.
ALQUILASE:
CORRIENTES esq. Pueyrredón, espléndidos departamentos á la calle é internos, recién construidos, con todo lujo y confort; luz eléctrica, calefacción, ascensor, abiertos de 10 a. m. á 5 p. m.
MONTES DE OCA 2091, casa de altos de 7 habitaciones, 2 cuartos de baño, cocina y demás comodidades. Llaves en la sucursal No. 2 del Banco, Montes de Oca 2099.
CAMPICHUELO 1295, casita de sala, 2 habitaciones, vestíbulo y demás. Llaves Giles 300.
BILLINGHURST 2057, departamento á la calle, sala, 3 piezas, cocina, w. c. y demás. Llaves al encargado, depart. 9.
BAHIA BLANCA 4592, casita de sala y 2 piezas con comodidades. Llaves en el Banco.
LINIERS 560, casa moderna, de sala, comedor, 5 dormitorios, vestíbulo y demás. Llaves en el Banco.
BILLINGHURST 1147, casa cómoda para familia, 9 piezas, vestíbulo, espléndido jardín y demás. Llaves en el Banco.
HAEDO, F. C. O., calle San Martín 2345, linda y cómoda casita con todo confort. Llaves en el Banco.
Para todas tratar en la Oficina Administración de Propiedades del Banco, B. Mitre 444. v15

ADMINISTRACION DE PROPIEDADES del Banco Francés del Río de la Plata, Reconquista 157.
SE ALQUILA
Casas
LAS HERAS 238—Moderna, 7 piezas, vestíbulo y dependencias, 320 $.
C. PELLEGRINI 614—Regia de gran confort y lujo, 9 piezas principales, hall, 2 baños, piezas de serv., etc.
CHARCAS 1293—Moderna, 5 piezas, etc., 800 pesos.
C. CALVO 4157—Moderna, 5 piezas y dependencias, 160 pesos.
BAUNESS 2231—Refac., 5 piezas, etc., 130 pesos.
MORELOS 780—Moderna, 4 piezas, etc., 70 pesos.
CANDELARIA 292—Moderna, sala, 5 dormitorios, etc., 100 $, á dos cuadras de Rivadavia y estación Floresta.
VENEZUELA 1864—Buena casa, 5 piezas, etc., 250 $.
MITRE 585 (Adrogué), 5 piezas, etc., 100 $.
BOLIVAR 1050—Moderna, 6 piezas, etc., 190 pesos.
RABAELA 3634—Moderna, 4 piezas, etc.
CUENCA 91 esq. Yerbal—Moderna, 5 piezas, etc., 155 $, gas, aguas corrientes, etc.
RIO DE JANEIRO 1035—5 piezas, etc., 120 pesos.
CABALLITO 142—Moderna, 5 piezas, 2 p. servicio, etc., 155 $.
CARABOBO 198—Moderna, 4 piezas, etc., 145 $.
GORRITI 168—3 piezas, etc., 75 $.
BOEDO 1569—5 piezas, etc., 100 $.
TUCUMAN 1482.
MORON 3868 (Floresta), 4 piezas, etc., 70 $.
RIVADAVIA 1569 y 74—Regias, con todo confort, 7 piezas, 2 p. servicio, etc., 360 y 400 $.
E. UNIDOS 3274—5 piezas, etc., 200 $.
FRANKLIN 1159—5 piezas, etc., 140 $.
BURELA 2763—Moderna, 7 piezas, vest., jardín, etc., 170 $.
PICHINCHA 388—Hermosa, 6 piezas, vestíbulo, etc., 280 $.
Petits hoteles
MENDOZA 2824—Regio, confort y lujo, 7 piezas 2 p. serv., hall, jardín, etc., instalaciones completas de luz eléctrica, etc., 260 $.
C. DIAZ 1079—Hermoso, recién construido, 10 piezas, hall, jardín, y dependencias, 400 $.
ZAPATA 284|8—Recién construidos, 7 piezas, hall, etc., á 1 cuadra de Cabildo, 110 pesos.
ZAPIOLA 1779|93—4 piezas, 4 de servicio, etc., 180 y 300 $.
11 DE SEPTIEMBRE 1125|26—6 piezas y dependencias 190 $.
Departamentos
RINCON 1557—Mod., 3 piezas, etc., 100 $.
RIVADAVIA 1559—4 piezas, ascensor, luz eléctrica, etc., 150 $.
AV. SAN MARTIN 1437—3 piezas, etc., 45 $.
BOLIVAR 1489—2 piezas, 1 chica, etc., 75 $.
PEÑA 436—2 piezas, etc., 70 $.
Locales
RIVADAVIA 1615|7—Salón, 7 piezas, etc.
SUIPACHA 652|6—Salón, 14 piezas, etc.
SAN MARTIN 748—Salón, sótano, etc.
BEAUCHEF ESQUINA MATORRAS — Hermoso salón, 3 p., sótano, etc., 150 $.
MORENO 1929—Salón, pieza, etc., 230 $.
SAN JOSE 1008 — Salón, 1 pieza, etc., 120 pesos.
MALABIA ESQ. WARNES—Salón, 2 piezas, etc., 160 $.
BOYACA 975|9—Salón, 2 piezas, etc., 110 $.
SAENZ PEÑA 339—Salón, 2 piezas, etc., 120 $.
MORENO 1303—Salón, horno, 2 piezas, etc., 550 $.
NUÑEZ 3497—Salón, dos piezas, etc., 125 $.
Escritorios
BALCARCE 185—Escritorios [illegible]
25 DE MAYO 81—[illegible]
[illegible]

ALQUILER DE CASAS Y LOCALES

[illegible] TIENDA, PROPIEDAD, [illegible] consultorio médico, [illegible] recién pintada, [illegible] servicio, baño, [illegible] comodidades, Corrien[illegible] tratar [illegible] de 9 á 11 a. m. v15

[illegible] SE ALQUILA CASITA CON [illegible] cloacas, agua corriente, [illegible] Pueyrredón, de 9 á 11 [illegible] p. m.

[illegible] SE ALQUILA [illegible] PIEZAS [illegible] tratar en la misma de 9 á 11 y de 2 á 5.

CHALET EN FLORES, 4 HABITACIONES [illegible] se alquila, Tramway 3677. v15

CASA COMODA EN 100 $, SE ALQUILA, [illegible] 166. v16

CASA ALQUILO, 9 PIEZAS, VESTIBULO, baño, Jujuy 852, de 9 á 11. v16

CASITA SE ALQUILA, EN SAN MARTIN, en 80 $; tratar, Juncal 2200. v17

CASA BUSTAMANTE 255 SE ALQUILA, 4 piezas. v17

CASAS NUEVAS, CON ASCENSOR, 7 habitaciones principales y tres de servicio, se alquila, Larrea 86. v15

CASA SE ALQUILA, BERMEJO 645. v15

CASA ALQUILASE, NEGOCIO Y 6 PIEzas, Merón 2575, altura Orán. v15

CASA AVELLANEDA 984 SE ALQUILA barata, llaves y tratar Bogotá 870.

CASA DE 5 PIEZAS CON TODAS COmodidades alquilase, Talcahuano 291.

CASA COMODA SE ALQUILA, TALCAhuano 82. v17

CASA SE ALQUILA, BARATA, ENTRE Ríos 1228. v17

CASA DE ALTOS 6 PIEZAS Y DEMAS comodidades se alquila, Salguero 654.

CASA BAJA TODAS COMODIDADES SE alquila, Tacuarí 594. v17

CASA ALQUILASE, SALA, COMEDOR, 3 piezas, Constitución 2566.

CASA ALQUILASE, MOLDES 1055, 7 piezas, $ 110, de 3 á 5. v16

CASA CHICA, 3 PIEZAS SE ALQUILA, Loria 811. v16

CASA SE ALQUILA, VERLA Y TRATAR 12 á 11 a. m. Victoria 1138. v17

CASITA CHICHE SE ALQUILA, TERRERO 422, Flores, verla de 8 á 11 a. m. v16

CASA ALTOS ALQUILASE, 7 PIEZAS, baño, vestíbulo, etc., Triunvirato 1113. v16

CASAS NUEVAS SE ALQUILAN, 8 PIEzas y dos de servicio, Paraná 358. v17

CASITA 3 PIEZAS, ALQUILO EN FLOres, Convención 3687, llaves en la esquina, tratar Sáenz Peña 478.

CASA COMODA 7 PIEZAS SE ALQUIla, San José 550, altos, alquiler 190 $, verla de 3 á 5.

CASITA CHICHE, SALA Y CUATRO piezas, se alquila á un paso de Las Heras, Vidt 1190. v17

CASA CON MUCHO FONDO, 3 PIEZAS Y comodidades se alquila en 55 $, Beauchef 1446, tratar Constitución 2838. v16

CASA DE 9 HABITACIONES, CON TOda clase comodidades, alquilo, San Pedrito 249. v15

CASITA INTERIOR SE ALQUILA, consta de comedor, 3 dormitorios, cocina, baño, etc., Sarmiento 2387, antes Cuyo. v15

CASA SE ALQUILA BARATA, GORRITI 1854, 6 piezas, gran frente y fondo, para industria y familia. v16

CASA SE ALQUILA, ALTOS, 5 PIEZAS, dos altillos, cuarto baño, etc., por 150 pesos, Garay 2813. v16

CASA CON TODAS COMODIDADES que tiene 4 meses de construída, se alquila, Pueyrredón 2431. v16

CASA SE ALQUILA, ORAN 643 (Floresta), 3 piezas, árboles frutales y puerta de negocio. Tratar, Chile 1319. v16

CASITA CHICHE EN FLORESTA, 2 cuadras de Rivadavia, $ 60, informes, Alberti 1139. v15

CASA CHICHE ALQUILASE, 4 PIEZAS, una de servicio y demás comodidades, Solís 1127. v15

CASA NUEVA SE ALQUILA EN Flores, Tramway 2253, jardín, mosaicos, etc., $ 95, tratar Rioja 515. v17

CASA CON TODAS COMODIDADES, ALquilase, Thames 1360; tratar en el 1374. v16

CASA PARA NEGOCIO ALQUILO, SALON y 3 piezas, Colombres 921 y 23, tratar en la misma de 9 á 11. v15

CASA CON GRANDES COMODIDADES, Charcas 1456, por 430 $ mensuales, tratar R. Alcorta, Sarmiento 357. v20

CASAS NUEVAS DE 5 HABITACIONES, agua caliente, ascensor, etc., alquilanse, verlas todos los días de 12 á 5, Pozos 140. Tratar Victoria 372. v16

CORRIENTES 417 Y RECONQUISTA, SE alquila buena casa recién pintada, de 12 habit. y comod., especial para escritorios, verla de 10 á 11.30. v16

CASITA NUEVA SE ALQUILA, 5 PIEzas y comodidades, alquiler barato, Gaona 3374, casi esquina Nazca, Flores, tranvía 99. v16

CASA NUEVA SE ALQUILA CON TODAS comodidades, 5 piezas, á 2 cuadras tranvía, calle Directorio 3526, Flores, tratar en la misma de 3 á 5 p. m., llaves al lado. v15

CASA CHICHE SE ALQUILA, PARAMARIBO 30, altura Rivadavia 5900, 5 piezas, hall, cuarto de baño, gas y aguas corrientes, etc. v16

CASA NUEVA SE ALQUILA, EN BELgrano, á 3 cuadras de la estación Coghlan, 3 piezas, comedor, cocina, cuarto baño, Quesada 3374; tratar Paraná 153. v16

CASA SE ALQUILA, CALLE MONTE Egmont 1604, esquina Morelos, tranvía 38 por Bella Vista; llaves al lado; tratar B. de Irigoyen 1422. v16

CASA ALTA MODERNA, SALA, COMEdor, 3 dormitorios, servicio, etc., magnífica azotea, precio 200 $, Alberti 72, ocurrir, Alberti 74. v15

CASA ALQUILO DOS PIEZAS, COMEdor, cocina grande, galería, bomba, Castillo 1568, llaves al lado, tratar Pringles 1365. v15

CASA QUINTA CON COCHERA, SE alquila en la Av. Alvear 1644, instalaciones eléctricas, etc., 300 $ mensuales, tratar Rivadavia 555. v16

CASA CHICHE, CENTRAL, SE ALQUIla, 4 habitaciones, vestíbulo, cuarto de baño y de servicio, con instalación completa de luz eléctrica, Arenales 1693. v17

CASA PARA INDUSTRIA ALQUILO, CON 5 habitaciones y un galpón al fondo, con 2 pisos, metros 15x8.40, 24 de Noviembre 1427 y 39. v17

CASA SE ALQUILA, RECIEN PINTADA 5 habitaciones y demás comodidades, B. Mitre 819, piso 2o., las llaves al 821, tratar Santa Fe 1226, de 12 á 4.

CASAS DEPARTAMENTOS CONFORTAbles, de 7 piezas, baño, calefacción, ascensor y demás comodidades, se alquilan, Rodríguez Peña 307, esquina Sarmiento.

CASA DE ALTOS RECIEN CONSTRUIda, 6 piezas, cuarto de servicio, baño y demás comodidades, se alquila, Godoy Cruz 2345, entre Santa Fe y Güemes.

CASA DE ALTOS RECIEN CONSTRUIda, 6 piezas, cuarto de servicio, baño y demás comodidades, se alquila, Charcas 3586.

CASA COMODA, LUJOSA, DE 7 PIEzas, cuarto de servicio, luz eléctrica, baño y demás comodidades, se alquila, Serrano 2385, á una cuadra plaza Italia.

CASA DE ALTOS, RECIEN CONSTRUIda, 6 piezas, cuarto de servicio, baño y demás comodidades, se alquila, Estados Unidos 842, llaves en el 838, encargado.

CASITA NUEVA SE ALQUILA, CON 4 piezas, baño, luz eléctrica, á matrimonio solo, alquiler 200 pesos, libre de impuestos, Gallo 2097, tratar en los altos de 3 á 5 p. m. v15

CASA MODERNA, MAZA 1251, CON nueve piezas, tres patios, hall, etc., se alquila por $ 200. Tratar, Rivadavia 3623, de 8 á 10 a. m. ó Reconquista 269, de 1 á 5 p. m. v15

CASA FRENTE MODERNO, SALA Y 6 habitaciones, zaguán, dos patios, mosaicos, agua semisurgente, cuarto baño, dos cocinas, etc., se alquila en $ 130, Zamudio 1022, Flores, datos al 1038. v15

CASA EN PALERMO, CALLE CARRANza 2106, esquina Guatemala, con cuatro piezas, baño, pieza servicio, etc., se alquila en 150 $ por mes, tratar R. Alcorta, Sarmiento 357. v20

CASA CHICHE, CON SALA APROPIAda para negocio y tres domitorios, vestíbulo y pieza para servicio, agua corriente, y todas comodidades; precio $ 120. Víctor Martínez 414; llaves en la esquina. v17

CASITA ALQUILO EN CABALLITO, por 50 pesos, queda tres cuadras de los tranvías 86 y 94, Añasco 2161 esq. Paysandú, verla de 1 á 4 p. m., tratar Cerrito 711.

CASA SE ALQUILA CALLE BELLA Vista 676, sala, 2 piezas grandes y una de madera, cocina, w. c., parral y fondo con árboles frutales. Tratar de 9 á 11 a. m. y de 4 á 6 p. m., en la misma ó Pedernera número 60. v16

CASA EN PERFECTO ESTADO DE aseo, se alquila, Charcas 3270, vestíbulo, 6 piezas, cuarto de baño, idem de servicio, cocina, gas, aguas, dos patios, fondo con gallinero y demás comodidades, puede visitarse de 2 á 5 p. m.; tratar Paraguay 2029. v15

CASA CON TERRENO AMPLIO SE ALquila, calle Yerbal 3794 y 3800, esquina Bahía Blanca, frente á la estación Vélez Sarsfield y media cuadra de Rivadavia, compuesta de gran sala, comedor, cuatro dormitorios, dos más de altos, gran galería y celosías en todas las puertas, tratar Rivadavia 3715. v15

DEPARTAMENTO COMODO SE ALquila, Venezuela 3868. v16

DEPARTAMENTOS SE ALQUILAN, C. Pellegrini 1051. v17

DEPARTAMENTO BAJO, LINDO CON LAS COMODIdades, alquilo 85 $, Humberto 841. [illegible]

DEPARTAMENTO [illegible] ALQUILO [illegible] central [illegible]

DEPARTAMENTO DE 4 PIEZAS, SE alquila barato, Bmé. Mitre 2714.

DEPARTAMENTO lujosamente AMUEblado, alquilase Corrientes 1311. v16

DEPARTAMENTO BALCON 3 HABITAciones, alquilo, Solís 1707. v15

DEPARTAMENTO SE ALQUILA A MAtrimonio sin niños, Moreno 588. v16

DEPOSITO SE ALQUILA EN 150 $, Venezuela 1351. v16

DEPARTAMENTOS DE 80 Y 100 $ SE alquilan, Venezuela 1354. v16

DEPARTAMENTO DE 3 HABITACIOnes, en 90 $, Venezuela 1411. v15

DEPARTAMENTO 4 PIEZAS ALQUILO, 60 $, Guardia Vieja 1427. v15

DEPARTAMENTO ALQUILO, 3 PIEzas y comodidades, Defensa 1035. v16

DEPARTAMENTO 5 PIEZAS GRANDES, cuarto baño, etc., se alquila, Patricios 19. v15

DEPARTAMENTO ALTO, ESPLENDIdo, 3 piezas, comodidades, alquilo, S. Juan 1346. v16

DEPARTAMENTO NUEVO, DE 3 PIEzas, cocina y servicios, alquilo en $ 70, Boedo 467. v16

DEPARTAMENTO CENTRAL A LA CAlle, casa seria, $ 160, se alquila, Alsina 1150. v16

DEPARTAMENTO CENTRAL Y ELEgante, casa seria, $ 120, se alquila, Alsina 1150. v16

DEPARTAMENTO RECIEN PINTADO, tres piezas, 70 $ alquilo, Guardia Vieja 1427. v15

DEPARTAMENTOS NUEVOS ALQUIlanse, Moreno 3316, llaves y tratar al lado 3326.

DEPARTAMENTOS MODERNOS Y centrales, á la calle, de 5 piezas grandes y cuarto de baño completo, se alquilan; Venezuela 670. v15

DEPARTAMENTO AMUEBLADO INDEpendiente, barrio central alquilo por 6 meses ó un año, poste restante, correo central, A. B. v17

DEPARTAMENTOS RECIEN construidos de 2 y 3 piezas, cuarto para servicio, baño y demás comodidades se alquila, Charcas 1582.

DEPARTAMENTO DE 2 Y 3 HABITAciones, con todas comodidades, mucha luz y aire, se alquilan en casa recién terminada, Jujuy 759, verlos todo el día, tratar Victoria 372. v16

DEPARTAMENTOS recién CONSTRUIdos, independientes, con aire y luz, de 2 y 3 piezas, cuarto servicio, baño y demás comodidades se alquilan en Palermo, Godoy Cruz 2551, entre Santa Fe y Güemes.

ESQUINA SE ALQUILA, ACHA 3101. v15

EDIFICIO NUEVO, DE LUJO, ALQUIlase en conjunto, para hotel, familias ó escritorios; calle Tucumán 1126|30. v18

EN VILLA URQUIZA, VALDENEGRO y Guayra se alquila casita de sala y dos piezas, tratar Nahuel Huapí 4966.

EN FLORES ALQUILO CASA RECIEN construída, Neuquen y Boyacá, 7 piezas y dependencias. Tratar Almagro 1265. v16

ESPLENDIDO DEPARTAMENTO DE 5 piezas, se alquila, para escritorio, en casa muy central, Perú 187, entre Victoria y Alsina; ocurrir en la misma. v15

EN BELLA VISTA, F. C. P., SE ALQUIla la casa quinta, de 4 piezas, á pocos pasos del Hotel Henriot, dirigirse Charcas 1005. v16

EN FLORES, PRECIOSA CASA DE cinco piezas y comodidades por 90 $, calle Tramway 2619, esquina Bolivia, tratar Morón 2561. v15

EN SANTOS LUGARES, SE ALQUILAN dos espléndidas casas-quintas con todo confort, precio módico, tratar en las mismas con el señor Villafañe. v15

ESPLENDIDA CASA PARA FAMILIA, se alquila, Cangallo 1267; verla y tratar en la misma, de 3 á 5 p. m.; no hay papel. v17

EN BELGRANO, ALQUILASE BUENA casa para familia, Pampa 2453, sobre Cabildo, punto alto, 6 habitaciones, principales, aguas corrientes, gas, luz eléctrica, etc., pesos 240.

EN FLORIDA (F. C. C. A.) A 30 MINUtos del Retiro, se alquila la casa-quinta "Villa Palmira" con jardín, 7 habitaciones y todas las comodidades deseables, á 3 cuadras de la estación y enfrente al chalet de Latrone. v15

EN MAR DEL PLATA, ALQUILASE amueblado el chalet "Villa Sara", calle Entre Ríos esquina B. Colón, á 3 cuadras del Bristol y 3 de la rambla; tiene jardín, comedor, 8 habitaciones, c. baño con agua caliente, cocina económica, oficio, despensa, sótano, varias piezas de servicio, cochera, 2 boxes, altillo, molino, aljibe, luz eléctrica, etc.; tratar Tucumán 372. v18

GALPONCITO Y COMODIDADES SE alquila, Santa Fe 2833. v16

GALPON Y CASA ALQUILO, LOYOLA 500, esq. Malabia. v15

GALPON SE ALQUILA, PAVON 2214. v15

GALPONCITO CON TERRENO Y COMOdidades alquilo barato, Corrientes 1056. v16

GALPON GRANDE, TAPADO, CON piso madera, entrada de carro, alquilo, Venezuela 3361.

GALPON 110 $ ALQUILO PARA taller, con piezas, Lamadrid 1319, tratar de 8 á 10.

GALPON PARA CUALQUIER TALLERcito, de 8x320 y una pieza, se alquilan, $ 45, Estados Unidos 4247. v16

GALPON Y GALPONCITO ALQUILANse, Humberto I 2776, hay corriente eléctrica en la puerta. v16

GALPON SE ALQUILA, APTO PARA garage, cochería y taller, Agrelo y Urquiza, tratar Paseo Colón 367. v19

GALPON GRANDE SE ALQUILA PARA cualquier industria, se da contrata, Paraná 240. v15

GALPON O PARTE, SE ALQUILA, instalación eléctrica, motor 7 1|2 hp., Moreno 3160. v15

GRAN LOCAL ALQUILO PARA NEGOcio ó depósito, salón de 34 metros largo, comodidades, fondo, Tacuarí 637, de 3 á 5 p. m. v19

GALLO 1543, BUENA CASA-HABITAción con 9 piezas, se alquila en $ 225; abierta de 9 á 11; tratar Bravo Barros y Cía., administración de propiedades, 351 San Martín 361. v16

GARAGE ALQUILO CON CONTRATA $ 300, situado Solís y S. Juan, tiene local para 10 automóviles al frente y fondo para taller mecánico f. eléctrica, á más tiene 2 piezas, cloacas, tratar Sgo. del Estero 2060. v16

LOCAL SE ALQUILA, RIVADAVIA 1338, tratar y llaves Rivadavia 1158. v16

LOCAL SE ALQUILA, CORDOBA 2435. v16

LOCAL NUEVO 15x45, PRECIO MUY moderado, Lavalle 464. v19

LOCAL PARA NEGOCIO Y PIEZA, SE alquila, Pichincha 423. v15

LOCAL EN 250 $, ALQUILASE, SARmiento 2916, tratar de 9 á 11. v16

LOCAL, PIEZA Y SOTANO SE ALQUIla en 75 $, Rioja 2000. v16

LOCAL PRECIOSO, RIVADAVIA 10847, frente grandes talleres se alquila. v19

LOCAL PARA NEGOCIO CON UNA O dos piezas, alquilo, Coronel Díaz 394. v16

LOCAL CON COMODIDAD PARA FAMIlia alquilo, Montevideo 164, tratar al 160. v16

LAS HERAS 227, SE ALQUILA CASA para familia; verla de 2 á 5 p. m.; tratar Libertad 261. v20

LOCAL ESPLENDIDO APTO PARA almacén, grandioso sótano, comodidad para familia alquilase, Bogotá esq. Terrero. v16

LOCAL ESPACIOSO ALQUILO PARA biógrafo ó cualquier depósito ó industria, Corrientes 4632, al lado del Banco Germánico. v16

LOCAL con FRAN SOTANO FRENTE A la plaza del Congreso, Rivadavia 1729, al 31, alquílase, tratar Tucumán 372; abierto de 1.30 á 5 p. m. v18

LOCAL ESPLENDIDO AMPLIO, CON grandes vidrieras, esquina, calle Rivadavia 1701 al 1705, y R. Peña 6 al 10, alquílase; tratar Tucumán 372, abierto de 1.30 á 5. v18

MAR DEL PLATA, ALQUILASE CHAlet, calle Buenos Aires y Gazcón, amueblado, á seis cuadras del Bristol, darán razón allí mismo. v15

NEGOCIO, SOTANO ESPECIAL PARA bar se alquila, Corrientes 583. v17

NEGOCIO SAN JUAN 2128, CON GALPON alquilo, tratar Cevallos 1950. v16

NEGOCIO CON DOS BUENOS SALONES, cocina, etc., se alquila, Martín García 405. v15

PRECIOSA CASITA CON UN GRAN terreno alquilo, Deseado 1665, dueño al lado, Bella Vista 1751. v16

POR $ 55, SE ALQUILA LINDA CASITA, dos piezas de material y una de madera, cocina, letrina, pozo, lindo jardincito y frutales, á una cuadra del adoquinado, San Eduardo 1111, casi esquina Espinosa; tratar Corrientes 327. v16

SE ALQUILA UN GALPON, PARAGUAY 856. v15

SE ALQUILA EL PRIMER PISO PARA consultorio ó escritorio, Suipacha 7. v15

SE ALQUILA UN PISO DE 5 PIEZAS, Rivadavia 1819, 1er. piso. v17

SE ALQUILA UNA CASA CON SALA Y 4 piezas, Paraguay 4829. v16

SE ALQUILA GALPON, SE PREFIERE para depósito, Chile 2180. v15

SE ALQUILA CASA, NAZCA 1789, DIRIgirse en la misma. v15

SE ALQUILA CASA 6 HABITACIONES, General Urquiza 1140. v15

SE ALQUILA UNA ESQUINA CON GRAN [illegible]

SE ALQUILA UN DEPARTAMENTO, 3 piezas, 100 $, Venezuela 767. v15

SE ALQUILA UNA CASA DE 4 PIEZAS y galpón, Independencia 3949. v15

SE ALQUILA CASA, 6 PIEZAS Y DEPENdencias, Dungeness 74, verla de 2 á 4.

SE ALQUILA CASA CHICHE, CALLE Méjico 3993, llaves y tratar al 3991.

SE ALQUILA CASA EN LA CALLE PEdernera 504, tratar P. Unidas 2760.

SE ALQUILA CASA Y UN DEPARTAmento, Bulnes 650, tratar Bulnes 461. v17

SE ALQUILA UN NEGOCIO CON UN galpón y 2 piezas, Rivadavia 2171. v17

SE ALQUILA CASA PARA NEGOCIO en Villa del Parque, Atalaya 2615. v16

SE ALQUILA UNA ESPACIOSA CASA con todas comodidades, Estados Unidos 989, tratar Venezuela 2073.

SE ALQUILA CENTRAL ESQUINA PAra negocio, Perú 591 y Méjico 601 al 613. Para tratar Perú 187, de 2 á 4 p. m.

SE ALQUILA UN NEGOCIO CON COMOdidad para familia, Santa Fe 5060, tratar 5064.

SE ALQUILA UNA CASA CALLE MOLdes 825, casa nueva, para tratar, en la misma. v16

SE ALQUILAN VARIOS DEPARTAMENtos, nuevos, gas, luz eléctrica, Bolívar 347.

SE ALQUILA CASA, CALLE RAMOS Mejía 1012, sola piezas y un galpón de metros 15x8, tratar Callao 255. v17

SE ALQUILA CASA DE ALTOS, CHAcabuco 1305; llaves y tratar Chacabuco 1303. v17

SE ALQUILA CASITA DE 3 PIEZAS, 60 pesos, dos meses de depósito, Castro Barros 1136. v15

SE ALQUILA CASA DE ALTOS, GRANde, especial para consultorio y familia, Chacabuco 350. v16

SE ALQUILA UN DEPARTAMENTO para escritorio, balcón á la calle, Talcahuano 648. v15

SE ALQUILA UNA CASA DE 3 PIEZAS y 2 chicas, no hay papel, Oro 2296, Palermo. v15

SE ALQUILA UNA CASITA DE 4 PIEZAS y piezas de servicio, Ombú 373, para verla de 7 á 10 y de 3 á 5, precio $ 175. v18

SE ALQUILA CASA DE ALTOS, CINCO piezas, tranvías 34 y 35 á la puerta, Gutemberg 465. v15

SE ALQUILA CASA CON 5 PIEZAS y demás comodidades, Provincias Unidas 2984. v15

SE ALQUILA LINDA CASA, CALLE Avellaneda 984, llaves y tratar en la calle Bogotá 870. v16

SOTANO CON CINCO PIEZAS Y PATIO, se alquila en Lavalle 547, preferencia á imprenta, ocurrir de 10 á 11. v15

SE ALQUILA CASA CON 6 PIEZAS, 2 ventanas á la calle, Directorio 597; tratar Liniers 860, con agua corriente. v15

SE ALQUILA AZOTEA DE 20x20, ESMEralda 412, esquina Corrientes, para avisos ó cualquier otra cosa. v15

SE ALQUILA CASA, PASEO COLON 1223, 2o. piso, verla de 8 a. m. á 6 p. m., las llaves al negocio. v16

SE ALQUILA EN CASA DE DEPARTAmentos, Montevideo 261 una casa moderna con todas comodidades, ascensor.

SE ALQUILA CON CONTRATO GRAN local con galpón y habitaciones, conviniendo para cualquier negocio, Ecuador 930. v18

SE ALQUILA UN DEPARTAMENTO DE 3 piezas, Colpayo 365, en 40 $, Caballito, tratar Cangallo 1608, de 2 á 3 p. m. v16

SE ALQUILA CASITA PARAGUAY 4188, en $ 30, sala, dos piezas, cocina, w. c. y aguas corrientes, tratar Santa Fe 2060 v16

SE ALQUILA EN 55 $ CASITA 3 PIEzas y demás comodidades; verla y tratar de 4 á 6 p. m., Pasaje San Pedro Nolasco 65, altura Gaona 1100. v16

SE ALQUILA CASA PARA FAMILIA, A tres cuadras de Santa Fe y Callao, Junín 1184, verla de 2 á 5 p. m., tratar calle Azcuénaga 761, de 8 á 9 p. m. v17

SE ALQUILA UN ESPLENDIDO LOcal con instalaciones en la calle Lavalle esquina Libertad. Ocurrir á José A. Costa, Victoria 354, de 2 á 6. v17

SALON ALQUILASE, DE 20x8, VIDRIEras metálicas al frente, gran sótano, comodidad para familia, etc., Triunvirato 1115. v16

SE ALQUILA UNA CASITA INTERIOR de tres piezas, cuarto de baño, cocina, cuartito de servicio y patios, Humberto 550, para tratar al 558.

SE ALQUILA CASA MODERNA, NUEVA, salón de negocio, sótano, 4 dormitorios, comedor, agua, corriente, cloacas, precio 160 $, Lavalleja 66. v15

SE ALQUILAN EN RAMOS MEJIA, DOS manzanas terreno con casa en la esquina, propia para almacén, tratar Cangallo 2687, de 5 á 6 p. m. v15

SE ALQUILA ESPACIOSO LOCAL PARA fábrica de calzado y se venden las instalaciones, varias, máquina y motor eléctrico, Pueyrredón 547. v15

SE ALQUILA GRAN ESQUINA CON gran sótano, como para almacén y fonda, hay instalaciones, contrato, Guayanas y Darwin, frente á Rivera, todo nuevo. v15

SE ALQUILAN PUESTOS PARA COMEStibles, fruta ó flores, Mercado Modelo, Sarmiento y Montevideo; ocurrir Administración. v18

SE ALQUILA UNA CASA CHICHE, 120 $, 4 piezas, comedor, dos de servicio, baño, agua semisurgente, tranvía á la esquina en todas direcciones, Cucha Cucha 1182. v15

SE ALQUILAN CASAS MODERNAS para familia, 7 habitaciones, servicios, luz eléctrica, agua caliente y todas comodidades, Deán Funes 593, 591, 589 y 587. v15

SE ALQUILAN ESPLENDIDOS DEPARtamentos, uno por Santa Fe 2833, y otro por Laprida 1364, tratar Laprida 1360; de 11.30 á 1 y de 6 á 7 p. m. v16

SE ALQUILA HERMOSA CASA ALTA, Beruti 1019, 6 piezas, demás comodidades y agua corriente, precio 160, á dos cuadras de Santa Fe, llaves Beruti 1031, tratar B. Mitre 581, altos. v15

SE ALQUILA CASA YERBAL 1197 ESquina Paysandú, próxima á la estación Caballito, del F. C. O., aparente como para negocio de almacén, fonda ó casa de pensión. Para verla, dirigirse á la calle Paysandú 1375. Para tratar San Martín 427. v16

SE ALQUILAN DOS CASAS, CALLE LAvalleja 177 y 185, compuesta cada una de cinco piezas y dependencias, mil doscientas varas de tierra, es muy espaciosa, e. terreno está al frente y es propicio para cualquier industria, se hace contrata, está á cuadra y media de Corrientes, tratar en la misma. v17

TALLER PARA SASTRE, ETC., Y PIEzas, alquilanse, Esmeralda 286, tratar de 2 á 3. v15

TERRENO ESPLENDIDAMENTE SITUAdo, se alquila, calle Santa Fe 766, frente al Retiro, aparente para garage, para tratar Avenida de Mayo 874, de 12 á 2 p. m.

HOTELES Y CASAS DE PENSION

A PRECIO MODICO BUENA PENSION con ó sin pieza, Moreno 653. v15

A DOS señores, PENSION SIN PIEZA, Rivadavia 2542, altos, núm. 1. v16

A $ 2 POR DIA Y $ 45 Y 50 POR MES, comida y cama, Perú 972. v16

A 35 $ PENSION, CON PIEZA 60 $, familia española, Rivadavia 1735. v18

A UNO O DOS CABALLEROS DOY buena pensión, hay pieza familia, Perú 367.

A 30 $ BUENA PENSION, FAMILIA ESpañola, con pieza 40 $, Belgrano 2327, departamento 3. v17

A TOMAR PENSION EN FAMILIA española, para empleados, precio módico, Córdoba 2086. v16

A 30 $ PENSION SANA Y ABUNDANTE en familia española, con cama 50 y 60 $. Puchero á la española, Chile 657. v17

BUENA PENSION, CASA española, PARA empleados de comercio, Alsina 984. v17

BUENA PENSION EN FAMILIA ESPAñola, con ó sin pieza, Chacabuco 285, altos, izq. v16

BUENA PENSION PARA EMPLEADOS en familia española, precio moderado, Azcuénaga 1281. v16

CORTA FAMILIA OFRECE BUENA pensión, Sarmiento 235, 2o. piso, izquierda. v17

DOY PENSION EN FAMILIA española, precio módico, Perú 291. v16

FAMILIA española, COMIDA A LA CAtalana, Méjico 783, derecha. v15

FAMILIA DECENTE DA PENSION, alquila dos piezas, una amueblada, confort, baños calientes, Andes 1015. v16

FAMILIA española DA PENSION, CAma y limpieza 50 y 56 $, Belgrano 1283.

HOTEL CENTENARIO, Corrientes 1619. Tratamiento completo á precio convencional, muy acomodado, cocina italiana. v24

MAR DEL PLATA, PENSION EN CASA de familia, cerca del "Bristol", alimentación sana, aseo riguroso, casa de confianza, escriba á C. S. Barnils Belgrano 2662, antes 333. v17

PENSION CON O SIN PIEZA EN familia española, Lima 816. v20

PENSION SOLA A CABALLERO DA familia seria, precio 30 $, San José 416. v17

PENSION PARA UNO O DOS señores doy, casa de familia, Entre Ríos 531.

PENSION FAMILIAR A 30 $ HAY sala y piezas con [illegible]

PENSION Y PIEZAS AMUEBLADAS A dos personas 130, 180 150 $, en familia, Viamonte 877. v15

PERU 163, DEPTO. 14, PENSION, pieza fresca, amplios baños, á dos ó tres señores, en familia. v16

PENSION INMEJORABLE SIN PIEZA, cocina puramente española, precios moderados, Libertad 148, 1er. piso. v15

PLAYA DE NECOCHEA—CON MOTIVO de haberse iniciado la gran temporada balnearia en la hermosa y cómoda playa de Necochea se ha abierto el espléndido "Liverpool Hotel" después de haberse llevado á cabo en él importantes refacciones para ofrecer á su clientela todas clases de comodidades y confort. Para pedidos de habitaciones á sus nuevos propietarios, señores Piñol y Chanola. v15

RIVADAVIA HOTEL, ALQUILA PIEZAS amuebladas, Rivadavia 1110. v16

SE RECIBEN PENSIONISTAS, Avenida de Mayo 1077.

SE RECIBEN PENSIONISTAS EN casa familia vasca, Rivadavia 1932, piso 1o.

SE DA PENSION Y ALQUILASE PIEZA amueblada para matrimonio ó personas mayores, casa familia, Sgo. del Estero 367.

CASAS Y HABITACIONES BUSCADAS

ALQUILAR SE DESEA 1 casita de 2 ó 3 piezas, para 3 personas, radio Norte hasta Palermo; ofertas por carta á G. M. D., calle Mendoza 4600, Villa Urquiza. v15

CABALLERO DESEA PIEZA AMUEBLAda, con pensión, central, baño caliente, en casa de familia, y ser único inquilino, dirigirse por carta á Daniel Rodríguez, Bolsa de Comercio, siendo inútil escribir si no se indica precio.

DOS señoritas DECENTES, DESEAN habitación, como únicas inquilinas, en casa de familia respetable, ofertas por carta á E. Sanguinetti, Oro 3066. v15

LOCAL PARA DEPOSITO FISCAL, SE desea alquilar, en la zona del puerto de la Capital Federal, dirigir las propuestas á la casilla de Correos 619, Buenos Aires v16

PIEZA AMUEBLADA, PARA DOS, EN casa chica, tranquila, indicar precio, O. M. Poste Restante Correo. v16

PIECITA DE 18 á 22 PESOS PARA señora sola desea que sea lo más posible central, escribir Armandine, Sarmiento 1373. v15

SE DESEA ALQUILAR LOCAL EN LA zona del puerto de la capital federal, para depósito fiscal de mercaderías; dirigirse á casilla correos 619 v16

Señor DESEA SALA O PIEZA MUY ventilada, con ó sin muebles, y pensión en casa de familia, único pensionista, por carta á D. C., Corrientes 3192.

SALA DESEA ALQUILAR MATRIMOnio tranquilo, en casa de familia, con pensión para uno, próxima al tranvía Lacroze, 16 ó 26, escribir Rincón 358.

SE NECESITAN TRES PIEZAS, ALGUNA á la calle, sin muebles y con pensión, para matrimonio distinguido, único inquilino, por carta á P. Castelvi, sucursal 24. v16

ALQUILER DE HABITACIONES

AVENIDA DE MAYO 695, SE ALQUILA pieza amueblada, con balcón. v16

ALQUILASE PIECITA AMUEBLADA 55 $, y otras dos 120 $, Lavalle 1073.

ALQUILASE COMEDOR, Sáenz Peña 1328. v16

AVENIDA DE MAYO 695, SE ALQUILA pieza amueblada, casa familia. v19

ALQUILO SALA LINDA A PERSONAS mayores, Humberto I 3078.

ALQUILASE CON PENSION, HABITAción amueblada, C. Pellegrini 456.

AV. DE MAYO 111, 3o. DERECHA, alquilase sala amueblada (ascensor).

ALQUILASE PIEZA AMUEBLADA, no hay papel, Paraná 579.

ALQUILASE PIEZA A HOMBRES SOlos, Defensa 544, dept. 2.

ALQUILASE PIEZA PARA UNO O dos hombres, Ayacucho 67, central.

ALQUILASE SALA Y ANTESALA SIN muebles, Esmeralda 77.

ALQUILANSE 2 PIEZAS EN CASA DE familia, B. Mitre 2614. v16

ALQUILASE BUENA PIEZA PARA EScritorio, Alsina 890.

ALQUILO PIEZA PARA HOMBRES SOlos, Solís 175. v17

ALQUILASE PIEZA BIEN AMUEBLADA con pensión, Paraná 460.

ALQUILASE LINDA SALA BIEN amueblada, con pensión, Paraná 460.

ALQUILASE ESCRITORIO CON BALcón, Victoria 978.

ALQUILASE PIEZA AMUEBLADA, CUyo 1324. v17

ALQUILO PIEZAS CASA DECENTE, toda comodidad, Independencia 1784.

ALQUILASE PIEZA AMUEBLADA CON pensión, Esmeralda 936. v17

ALQUILASE PIEDRA 75, PIEZA AMUEblada, para señor solo.

ALQUILO PIEZA A HOMBRES SOLOS, en 26 $, Piedras 1062. v16

ALQUILASE PIEZA, 22 $ Y OTRA amueblada 30 $, Bermejo 41.

ALQUILASE PIEZA AMUEBLADA, LOria 60. v15

ALQUILASE UNA O DOS PIEZAS CON ó sin muebles, Méjico 2865. v16

ALQUILASE 15 $ PIEZA HOMBRE SOlo. No hay papel, Salguero 1295. v15

ALQUILANSE 2 PIEZAS, CASA MODERna, O'Brien 176, altos. v16

ALQUILASE SALA A PERSONAS MAyores, Méjico 1860. v16

ALQUILO DOS PIEZAS CON BUENAS comodidades, Picheuta 1129. v16

ALQUILASE SALA A MAYORES, CARlos Calvo 1392. v15

ALQUILASE PIEZA 35 $, PIECITAS 15 y 20 $, Santa Fe 2542. v15

ALQUILO PIEZA PARA MATRIMONIO sin hijos, Carlos Calvo 2574. v15

ALQUILASE PIEZA CON O SIN MUEbles, Bmé. Mitre 1247. v15

ALQUILASE HERMOSA SALA A LA CAlle, Bmé. Mitre 1515, 2o. piso. v16

ALQUILO EN CASA DECENTE 2 PIEzas corridas, Pasco 1325. v16

ALQUILASE PIEZA A HOMBRES SOLOS en casa de familia, Cangallo 3418. v15

ALQUILASE SALA A PERSONAS MAYOres, E. Unidos 1217. v15

ALQUILASE PIEZA A MATRIMONIO solo, Alsina 2937. v15

ALQUILANSE DOS PIEZAS juntas EN 50 pesos, Belgrano 2681. v15

ALQUILASE PIEZA AMUEBLADA, Valentín Gómez 275. v15

ALQUILO PIEZA A MATRIMONIO, Corrientes 869, dep. 17. v15

ALQUILO UNA PIEZA AMUEBLADA A persona sola, Arenales 2332. v15

ALQUILASE SALA Y PIEZA AMUEBLAda con ó sin pensión, Junín 1273. v16

ALQUILASE SALA CON ANTESALA Y salita independiente, Cuyo 1489. v15

ALQUILASE SALA O PIEZA CON O sin muebles, Victoria 1708. v16

ALQUILANSE DOS PIEZAS INDEPENdientes, Tucumán 3074. v19

ALQUILASE LINDA SALA PARA NEgocio ó familia, Humberto I 1450. v15

ALQUILO PIEZA AMUEBLADA CON pensión en casa familia, Maipú 793.

ALQUILASE LINDA SALA AMUEBLADA á hombre solo, Rodríguez Peña 31.

ALQUILASE SALA PARA DOS, amueblada, con pensión, Rivadavia 1216.

ALQUILASE PIEZA AMUEBLADA, con ó sin pensión, Montevideo 874. v16

ALQUILANSE PIEZAS SIN MUEBLES, Avenida de Mayo 715, precios módicos.

ALQUILASE COMEDOR GRANDE A personas mayores, Salta 653.

ALQUILO PIEZA PARA HOMBRES, Sgo. del Estero 909.

ALQUILASE SALA BIEN AMUEBLADA, C. Pellegrini 674.

ALQUILO SALA CON BALCON $ 40, Sarmiento 212, 2o. piso.

ALQUILASE COMEDOR PARA PERsonas mayores, Corrientes 2079. v16

ALQUILASE PIEZA A PERSONAS tranquilas, no hay papel, Chile 1410. v16

ALQUILASE EN 22 $ PIEZA A PERSOna sola, Sgo. del Estero 1086, altos.

ALQUILASE PIEZA AMUEBLADA PARA uno ó dos caballeros, Corrientes 2138.

ALQUILASE SALA [illegible] dos piezas más al fondo, Laprida 1640.

ALQUILO PIECITA CON O SIN muebles á hombre solo, Estados Unidos 3187.

ALQUILO SALITA O PIEZA CON O sin muebles á caballeros, Rivadavia 1852.

ALQUILO A HOMBRE SOLO, PIEZA amueblada, con pensión, Av. Mayo 715.

ALQUILO HERMOSA SALA A MATRImonio ú hombres solos, Méjico 517.

ALQUILO COMEDOR CON COMODIDAdes, Yerbal 2524, lado plaza Flores. v16

A PERSONA PIEZA AMUEBLADA EN 35 pesos alquilo, Suipacha 845, dep. 22. v16

ALQUILASE SALA GRANDE CON DOS balcones y antesala, Belgrano 857. v16

ALQUILASE SALA EN CASA DE FAmilia á matrimonio solo, Méjico 476. v17

ALQUILO PIEZAS CON O SIN MUEBLES baratas, con el confort, Pozos 136. v16

ALQUILASE PIEZA AMUEBLADA casa familia española, Lima 366 [illegible]

ALQUILASE PIEZA A señor DECENTE en 20 $, casa de familia, Córdoba 3016. v15

A HOMBRES SOLOS ó PERSONAS MAyores alquilo dos piezas, Moreno 1954. v17

ALQUILASE LINDA PIEZA AMUEblada para hombres solos, Alsina 487. v17

ALQUILO PIEZA AMUEBLADA Y pensión, único inquilino, Pasco 346. v16

ALQUILASE HERMOSA SALITA amueblada, independiente, Santa Fe 2707. v16

ALQUILASE PIEZA PARA MATRIMOnio solo, Salta 1427, casa de familia. v16

ALQUILASE PIEZA AMUEBLADA para hombre solo, casa familia, Cangallo 1029.

ALQUILO CON PENSION SALA amueblada independiente y pieza, casa francesa, Maipú 188, 2o. v17

ALQUILASE COMEDOR Y PIEZA, grandes, familia sin niños, único inquilino, Juncal 1021.

ALQUILASE EXCELENTE PIEZA A matrimonio sin hijos ó personas mayores, Cevallos 1030 (altos). v16

ALQUILO PIEZA AMUEBLADA A MAtrimonio ó señores, pensión familiar, Chacabuco 1044.

ALQUILASE LINDA PIEZA AMUEBLAda á persona sola ó matrimonio con ó sin pensión, Rodríguez Peña 183.

ALQUILASE PIEZA AMUEBLADA con pensión para dos caballeros, casa de familia, Montevideo 26.

ALQUILASE PIEZA GRANDE 19 $, Provincias Unidas 849, 2 cuadras Rivadavia 5400. v18

AV. DE MAYO 1111, 3o. IZQUIERDA, alquílase sala bien amueblada, hay ascensor.

ALQUILASE SALA AMUEBLADA A 1 ó 2 caballeros, luz eléctrica, 55 $, Victoria 2708.

ALQUILASE PIEZA AMUEBLADA MUY cómoda, Avda. de Mayo 1413, 3o., ascensor. v16

ALQUILASE COMEDOR, PIEZA Y SALA junto ó separado, casa moderna, Valentín Gómez 633. v16

ALQUILASE SALA, ANTESALA, COCINA independiente, á matrimono solo, Balcarce 862.

ALQUILO SALA Y SALITA INDEPENdiente, amueblada, casa de familia, Perú 153.

ALQUILO BARATA SALITA A PERSOnas mayores, sin cocina, Talcahuano 379, dep. D. v17

ALQUILASE UNA PIEZA AMUEBLADA á la calle y otra interior en 25 $, Libertad 128, 1er. piso derecha.

ALQUILASE COMEDOR GRANDE A matrimonio ó caballeros solos, en casa de familia, Méjico 1524.

ALQUILASE HERMOSA PIEZA amueblada para caballero distinguido, Cangallo 1283, piso 3o. v16

ALQUILASE LINDA PIEZA AMUEBLAda, casa familia, precio módico, Tucumán 1055.

ALQUILASE SALA BIEN AMUEBLAda y dormitorio con 1 ó 2 camas, 80 pesos, Uruguay 1069.

ALQUILASE SALITA INDEPENDIENTE y piecita interior, Sáenz Peña 163, 1o.

ALQUILO PIEZA AMUEBLADA PARA hombre solo, casa familia, Sarmiento 2185. v16

ALQUILANSE 3 PIEZAS Y COMEDOR, juntas, en casa tranquila, $ 100, Ayacucho 929. v16

ALQUILANSE 1 O 2 SALITAS CON O ó sin muebles, se da [illegible]

ALQUILASE SALA Y PIEZA INTERIOR con ó sin pensión en familia, precio módico, Sáenz Peña 959. v17

ALQUILASE SALA, ANTESALA, BALCOnes á la calle, matrimonio, referencias mutuas, Suipacha 851. v17

ALQUILASE SALA O PIEZA AMUEblada, con pensión familia, Pueyrredón 665. v16

ALQUILO PIEZA AMUEBLADA PARA señor solo, casa familia, Humberto I 1225. v20

ALQUILO PIEZA CON PENSION PARA matrimonio ó dos compañeros, Esmeralda 690. v16

ALQUILASE PIEZA PARA HOMBRE O mujer, Independencia 455, depto. 15, altos.

ALQUILO PIEZA GRANDE BIEN amueblada, 1 ó 2 caballeros ó matrimonio, Cerrito 251. v17

ALQUILASE PIEZA AMUEBLADA A señor solo, único inquilino, Rivadavia 2042, dep. 4, piso bajo. v16

ALQUILO SALA Y ANTESALA EN 50 $ á matrimonio decente, Carlos Calvo 4177.

ALQUILASE SALA GRANDE Y 2 PIEzas para escritorio ó personas mayores, Salta 136. v16

ALQUILASE A señor SOLO PIEZA A la calle con ó sin muebles, sin pensión, Sáenz Peña 175. v15

ALQUILO PIEZA ESPACIOSA, UNICO inquilino, San Lorenzo 358, departamento 1o., piso 1o. v16

ALQUILASE PIEZA AMUEBLADA con pensión á matrimonio ó caballeros, Córdoba 2647. v15

ALQUILASE PIEZA GRANDE A hombres solos ó familia sin niños, Juncal 2636. v16

ALQUILANSE DOS LINDAS PIEZAS con balcón, á matrimonio solo, E. Unidos 890. v15

ALQUILO DOS LINDAS PIEZAS, JARdín, amplias comodidades, Carranza 1455, dos cuadras de Rivera. v15

ALQUILANSE DOS PIEZAS JUNTAS O separadas, con cocina y agua corriente, Garay 2541. v15

ALQUILO HERMOSA PIEZA CON MUEbles y pensión á personas mayores, calle Córdoba 2086. v16

ALQUILO DOS PIEZAS SEGUIDAS, para escritorio ó caballeros, Moreno 786 v15

ALQUILO SALA Y SALITA A LA CAlle y antesala, para escritorio, Moreno 786. v15

ALQUILO PIEZA AMUEBLADA A 1 O 2 caballeros, precio módico, casa de familia, Charcas 3887. v16

ALQUILO A PERSONAS MAYORES 3 piezas seguidas á la calle, único inquilino, Sáenz Peña 297. v15

ALQUILANSE MUY CENTRAL SALA dos piezas y comedor, calle Santa Fe 1795, casi esquina Callao. v16

ALQUILASE 30 $ PIEZA CON BALCON hombres solos. No hay papel, Salguero 1295. v15

ALQUILO SALA, ANTESALA Y PIEZA amueblada, con ó sin pensión, corta familia, Chacabuco 1120. v15

ALQUILASE SALA SIN MUEBLES, con balcón, á señor ó señores solos, Charcas 1063, altos. v16

ALQUILO 2 PIEZAS Y PIECITA INDEpendiente, á una familia, E. Unidos 3339. v15

ALQUILO PIEZA BIEN AMUEBLADA, con pensión, á caballeros, Venezuela 431. v15

ALQUILO HERMOSA SALITA CON balcón, independiente, á persona sola, Boedo 265. v15

ALQUILO EN 65 $ POR UNA Y 100 $ por dos, pieza amueblada y pensión, Tacuarí 789. v15

ALQUILO ESPLENDIDO COMEDOR O pieza amueblada, á 2 ó 3 caballeros, familia, Rivadavia 1725. v15

ALQUILASE SALA AMUEBLADA, PARA dos, único inquilino, $ 40, Mansilla 789, esq. Gallo. v15

ALQUILO COMEDOR Y 3 PIEZAS, JUNto ó separado, gran baño, casa decente, Cochabamba 1774. v15

ALQUILO SALA Y ANTESALA AMUEblada, con ó sin pensión, familia decente, Uruguay 1294. v15

ALQUILO DOS PIEZAS, CASA DECENte, toda comodidad, caballeros ó para escritorio, C. Calvo 375. v16

ALQUILO HABITACION CON PENSION 65 $, persona, pensión sola 30 á 35 $ por mes, Rivadavia 1194. v16

ALQUILASE SALA 3 BALCONES A personas solas ó escritorio, único inquilino, Entre Ríos 263. v16

ALQUILASE SALITA AMUEBLADA, A la calle, recién empapelada, Rivadavia 3443, dep. 5. v16

ALQUILASE CONFORTABLE PIEZA amueblada, con ó sin pensión, Belgrano 1250. v15

ALQUILANSE DOS PIEZAS, SALA Y COmedor, único inquilino, Valle 44, Palermo. v15

A DOS JOVENES O MATRIMONIO SE alquila sala amueblada ó sin muebles, con pensión, Belgrano 1320. v15

ALQUILASE LINDA PIEZA A 1 O 2 hombres solos, casa de familia respetable, Sarmiento 3637. v16

ALQUILASE PIEZA AMPLIA AMUEblada, á matrimonio ó caballeros, en familia, Oro 2752, Palermo. v15

ALQUILO SALA Y ANTESALA PARA escritorio ó á matrimonio sin chicos, Independencia 2841. v15

ALQUILASE SALA PARA MATRIMOnio solo, único inquilino, 24 de Noviembre 447. v15

ALQUILASE SALITA AMUEBLADA A hombre solo, electricidad, ascensor, Av. de Mayo 1375, 4o. piso derecha. v15

ALQUILANSE DOS PIEZAS CORRIDAS 16 metros, para taller ó depósito, barato, Sarmiento 2069. v15

ALQUILANSE SALA Y ANTESALA Y piezas para hombres solos, con ó sin pensión, Lima 376. v16

ALQUILASE SALA Y DOS PIEZAS A personas mayores, hay facilidad para pensión, Salta 134. [illegible]

ALQUILASE SALITA CON MUEBLES independiente á hombre solo, B. Mitre 1286. v15

ALQUILASE SALA AMUEBLADA O antesala á caballeros, único inquilino, Talcahuano 180. v15

ALQUILO PIEZA AMPLIA O SALA lujosa amueblada con pensión, Charcas 1458. v15

ALQUILANSE PIEZAS BARATAS A familias y hombres solos, Uspallata 1865, tratar Patagones 1948. v16

ALQUILASE SALA, DORMITORIO, cuarto baño exclusivo, bien amueblado, todo confort, pensión fa., Tucumán 1523.

ALQUILASE A MATRIMONIO SOLO 2 salas y demás comodidades, luz eléctrica, único inquilino, Corrientes 4648.

ALQUILANSE SALA Y COMEDOR Y pieza separadas, con muebles, con ó sin pensión, casa de familia, Belgrano 1387 v17

ALQUILASE COMEDOR Y 2 PIEZAS contiguas, con baño y cocina independiente, único inquilino, Belgrano 1265. v16

ALQUILANSE DOS PIEZAS A MATRImonio solo, Acevedo 2279, á dos cuadras del Jardín Botánico, único inquilino. v15

ALQUILASE HERMOSA HABITACION con muebles flamantes y pensión francesa, para matrimonio ó dos caballeros, Salta 170, piso 1o. (derecha).

ALQUILO espléndido comedor á matrimonio ó personas mayores, casa de familia, y dos piecitas á hombre solo, Alvarez 2340. v17

ALQUILASE LINDA PIEZA Y SALA amueblada con pensión francesa, confort todo nuevo, Talcahuano 451, departamento G. Hay ascensor. v17

ALQUILASE EN DISTINGUIDA CASA de familia seria, tranquila y todo confort moderno, habitación con pensión para familia ó dos caballeros, Méjico 744. v16

ALQUILASE LINDA PIEZA CON MUEbles elegantes en casa moderna y todo confort, Paraná 358, depto. E., 3er. piso, hay ascensor, casa de familia. v15

ALQUILANSE SALA Y PIEZA EN casa de familia, con ó sin muebles, con ó sin pensión, B. de Irigoyen 1154, tratar 1148. v15

ALQUILO UNA O DOS LINDAS LINDAS piezas corridas amuebladas, baño, con ó sin pensión, casa de señora respetable, Santa Fe 3259. v15

ALQUILASE HERMOSA SALA CON balcones á la calle, Bolívar 1526, con luz eléctrica, baño y esmerada pensión, para dos ó tres personas, muy barato. v16

ALQUILASE A UNA O DOS PERSONAS mayores, con ó sin muebles, una linda pieza con baño, luz eléctrica, en casa de familia decente, tranquila, único inquilino, Corrientes 3327. v15

ALQUILASE A MATRIMONIO SIN CHIcos ó personas mayores, salita amueblada á la calle, casa decente, no hay chicos, pensión en familia, si lo desean, únicos inquilinos, Independencia 4296, altos. v15

ALQUILASE EN CASA DE DISTINGUIda familia, sala y piezas amuebladas, con ó sin pensión, todo confort moderno, Sperandeo, Suipacha 829, 4o. piso, ascensor. v15

ALQUILANSE SALA Y 3 HERMOSAS habitaciones lujosamente amuebladas, aptas para garconniere, Cangallo 1678, y otras habitaciones con ó sin muebles, Cevallos 209. v16

Compañero de PIEZA SE DESEA, prefiérese empleado, Lima 658, 1o.

Compañera de pieza necesito, Charcas 1021.

Compañera DE PIEZA QUE TRABAJE afuera necesito, Alsina 2011, p. 51.

COMEDOR Y PIEZA SE ALQUILA A matrimonio, Catamarca 537. v15

CERRITO 1012, ALQUILANSE DOS piezas altas, para personas mayores, 50 $. v16

COMEDOR GRANDE ALQUILASE EN casa de familia, para matrimonio sin hijos ó personas solas, Bolívar 1130. v16

DOS PIEZAS GRANDES CON COCINA independiente, se alquilan, á matrimonio ó personas mayores, en casa tranquila, único inquilino, Brasil 3152. v15

ESCRITORIO A LA CALLE SE ALQUIla, 25 de Mayo 194.

EN BELGRANO ALQUILO PIEZA PAMpa 2549.

EN BELGRANO SE ALQUILA LINDA sala bien amueblada; hay jardín, General Paz 1390. v15

EN FLORES, CASA DE FAMILIA bien, se alquilan comedor y dos habitaciones, con muchas comodidades, Ramón Falcón 3060 v15

EN CASA DECENTE A PERSONA MAyor distinguida alquílase hermoso comedor y pieza, Salguero 63. Se piden referencias. v16

EN LOMAS DE ZAMORA DURANTE LA temporada de verano, en una linda casa quinta, alquílanse sala y comedor con comodidades, sin muebles, San Martín 466.

ESPLENDIDO COMEDOR PARA MAtrimonio ó personas mayores, con cocina independiente y todas las comodidades en casa de familia, se alquila, Paseo Colón 457. v15

FAMILIA ALQUILA SALA Y SALITA amueblada, con pensión, Paraguay 2026. v16

FAMILIA HONORABLE ALQUILA pieza amueblada con pensión, á personas distinguidas, Paraguay 2924.

LINDAS PIEZAS CON BALCONES SE alquilan, Río Bamba 883. v16

LINDO COMEDOR Y PIEZA GRANDE, se alquilan á matrimonio ó personas mayores, casa tranquila, no hay chicos, único inquilino, Colombres 88.

PIEZA ALQUILO EN $ 22, Sarmiento 1056. v16

PIEZA AMUEBLADA ALQUILASE PAra matrimonio, Tucumán 1415.

PIEZAS SIN MUEBLES Y ESCRITORIOS, alquílanse, Esmeralda 286. v15

PIEZA GRANDE ALQUILASE 20 $, Espinosa 1472, dep. 3. v15

PIEZAS AMUEBLADAS ALQUILO DOS en 35 y 40 $, Perú 587. v15

PIEZAS SE ALQUILAN, CON COMODIdad, Perú 783 v15

PIEZA A HOMBRE SOLO SE ALQUILA, Catamarca 537. v15

PIEZA CON O SIN MUEBLES, RECIEN empapelada, se alquila, Corrientes 2616. v16

PIEZAS DESDE 15 $ SE ALQUILAN EN casa moderna, recién construida, Paseo Colón 470, (no obreros). v15

PIEZAS AMUEBLADAS CON O SIN pensión alquilo en 35 y 45 $, Carlos Calvo 1164. v15

PARA CABALLERO ó señorita SE ALquila habitación en casa de familia, Alsina 1150, dep. J v15

PIEZA AMUEBLADA, CON O SIN PENsión especial, pensión con leche ó vino 40 $, Sgo. del Estero 551. v16

PIEZAS BUENAS Y BARATAS SE ALquilan dos á matrimonio sin hijos, únicos inquilinos, Bermejo 1274. v16

PIEZA A LA CALLE, BIEN AIREADA, se alquila á matrimonio ó personas solas, con ó sin pensión, Estados Unidos 578.

PIEZA ALQUILO A 1 O 2 CABALLEros ó matrimonio, amueblada y pensión, Rivadavia 1039. v17

PIEZA AMUEBLADA Y PENSION EN familia, se alquila, B. Mitre 1428 (altos).

PUEYRREDON 1217, ALQUILO 1 O 2 piezas, con pensión, con ó sin muebles, casa familia distinguida, únicos inquilinos.

PIEZAS AMUEBLADAS SE ALQUILAN á caballeros con ó sin pensión, se reciben pensionistas, aseo y tranquilidad, precio módico, Méjico 463. v15

SE ALQUILAN DOS PIEZAS GRANDES, juntas ó separadas, Pueyrredón 482.

SE ALQUILA UNA PIEZA PARA hombre solo (20 pesos), Azcuénaga 1061.

SE ALQUILA PIEZA GRANDE, SARANDÍ 133.

SALA Y PIEZAS SE ALQUILAN CON O sin pensión, Avenida de Mayo 1077.

SE ALQUILA UNA PIEZA PARA HOMbre solo, San Martín 425.

SE ALQUILA SALA Y ANTESALA, JUjuy 1412. v16

SE ALQUILA UN ESCRITORIO, ESMEralda 412, esq. Corrientes. v15

SE ALQUILAN TRES PIEZAS Y COCIna para familia, Belgrano 2577. v15

SE ALQUILA UNA SALA, CORDOBA 1166. v15

SE ALQUILAN DOS PIEZAS EN UN departamento, E. Unidos 1536. v15

SE ALQUILA SALA, UNICO INQUILINO, Anchorena 1160. v15

SE ALQUILA SALA Y PIEZAS, CATAmarca 359. v15

SE ALQUILA PIEZA A CABALLERO solo, Cangallo 1011. v15

SE ALQUILA PIEZA, CON PENSION PAra dos hombres solos, Alsina 982. v15

SE ALQUILAN DOS PIEZAS PARA FAmilia, Gorriti 17. v15

SE ALQUILAN DOS PIEZAS CORRIDAS, casa decente, E. Ríos 727. v15

SE ALQUILA SALA, ANTESALA PARA escritorio, Cangallo 2755. v16

SE ALQUILA SALA Y DOS PIEZAS, único inquilino, Rioja 122. v15

SE ALQUILA PIEZA AMUEBLADA A hombres solos, San José 249. v15

SALITA SE ALQUILA EN 30 $, PARA hombres solos, Méjico 171. v15

SALA SE ALQUILA, BULNES 1347. v16

SE ALQUILA PIEZA Y PIECITA AIROsas, C. Pellegrini 983. v15

SALA Y ANTESALA, SE ALQUILAN, con comodidad, Lima 1158. v15

SE ALQUILAN SALA Y ANTESALA, S. del Estero 961. v16

SE ALQUILA SALA A señora SOLA EN casa familia, San José 756. v15

SE ALQUILA PIEZA PARA HOMBRE solo, Belgrano 3055. v15

SE ALQUILA UNA SALA, SAN CARLOS 3930. v15

SE ALQUILA PIECITA, JUNIN 1628. v15

SE ALQUILA UNA SALA A MATRIMOnio, Bolivia 1057, Flores. v16

SE ALQUILA PIEZA A CABALLEROS ó señora sola, Charcas 1095. v15

SE ALQUILA PIEZA AMUEBLADA CON pensión para familia, Sarmiento 732.

SE ALQUILA ANTESALA BELGRANO 1322. No hay papel. v18

SALA Y ANTESALA ALQUILO Y UNA pieza más, Callao 1065.

SE DESEA compañero de PIEZA, HOMbre formal, Sáenz Peña 168.

SE ALQUILA PIECITA CON CAMA EN 20 $, Av. de Mayo 715.

SE ALQUILA PIEZA PARA HOMBRE solo, Charcas 2373. v17

SE ALQUILAN SALA Y PIEZAS PARA mayores, Belgrano 1658. v16

SE DESEA compañera DE PIEZA, CHILE 1257.

SE ALQUILAN DOS PIEZAS AMUEBLAdas, baño, luz eléctrica, Corrientes 1777

SE ALQUILA PIEZA, ESCRITORIO CHIco ó hombre solo, Victoria 615.

SE ALQUILA PIEZA PARA CABALLEro solo, Lima 1084.

SE ALQUILA UNA PIEZA A PERSOnas mayores, Venezuela 823.

SE ALQUILA UNA SALA, CHILE 726.

SE ALQUILA PIEZA A HOMBRE SOLO, Chacabuco 178.

SE ALQUILA SALA Y ANTESALA, Tucumán 1745.

SE ALQUILA PIEZA PARA HOMBRE solo, B. Mitre 1424.

SE ALQUILAN 2 HERMOSAS PIEZAS para familia, Estados Unidos 2058.

SALA Y OTRA HABITACION SE ALquilan para hombres solos, Brasil 722.

SE ALQUILA UNA PIEZA, PARA CABAlleros, Venezuela 670, Dto. 4, 2o. piso.

SE ALQUILA LINDA PIECITA A PERsona sola, Vicente López 436, dep. 2. v16

SE ALQUILA SALA AMUEBLADA CON entrada independiente, Corrientes 2616. v16

SE ALQUILA COMEDOR GRANDE A personas mayores, Pueyrredón 854. v17

SERRANO 144, CERCA DE CORRIENtes, se alquila sala grande y antesala. v17

SE ALQUILA UNA PIEZA AMUEBLADA con pensión para dos señores, Rivadavia 972. v16

SE ALQUILAN 3 PIEZAS A MATRIMOnio solo, juntas ó separadas, no hay papel, Santa Fe 2758. v16

SE ALQUILA SALA Y ANTESALA A matrimonio, con ó sin hijos, Tucumán 1604. v15

SALA ALQUILASE EN CASA DE familia, todas comodidades, único inquilino, Bustamante 1165. v16

SE ALQUILA PIEZA PARA 2 PERSOnas solas ó matrimonio sin hijos, Salta 969. v15

SE ALQUILA SALITA AMUEBLADA Y pensión, con todas comodidades, Florida 421. v16

Señoritas O MATRIMONIO, PIEZA VENtilada, comodidades, único inquilino, Méjico 3342, dep. 2. v16

SE ALQUILA SALA A MATRIMONIO O personas mayores, Rioja 181, no hay papel.

SE ALQUILA UNA SALA A LA CALLE, independiente y otra con muebles las dos, Rodríguez Peña 316. v17

SALA Y ANTESALA AMUEBLADAS, con piano, con ó sin pensión, alquílanse, Callao 904. v15

SE ALQUILA SALA PARA FAMILIA decente con todas comodidades, San Carlos 3775.

SE NECESITA compañera DE PIEZA, con pensión en familia, únicos inquilinos, Garay 1429. v15

SE ALQUILAN DOS PIEZAS, JUNTAS ó separadas, único inquilino, Cerrito 1181. v15

SE ALQUILA COMEDOR AMUEBLADO á hombres ó matrimonio solo, Cuyo 2156. v16

SE ALQUILAN DOS PIEZAS, EN CASA de dos personas, único inquilino, referencias mutuas, Juncal 2979. v15

SALAS CON BALCONES GRANDES Y muy elegantes se alquilan, con ó sin muebles, Santa Fe 1692. v17

SE ALQUILAN ESPLENDIDAS PIEZAS amuebladas y pensión, Paraná 152, familia. v15

SE ALQUILAN DOS HERMOSAS PIEzas con cocina y aguas corrientes por 50 pesos, Moreno 3036. v15

SE ALQUILAN DOS SALAS Y DOS PIEzas, casa de altos, con todas las comodidades, ver y tratar Ayacucho 492. v15

SE ALQUILA PIEZA AMUEBLADA A hombre solo, casa de familia, Cuyo 2186. v15

SE ALQUILAN DOS PIEZAS A MATRImonio ó personas mayores, único inquilino, Guardia Vieja 1162. v15

SALITA A LA CALLE, ALQUILASE A personas mayores, 30 $, Sgo. del Estero 947. v15

SE ALQUILA COMEDOR Y UNA SALA con ó sin muebles, luz eléctrica, baño, etc., Victoria 2933. v15

SE ALQUILA HABITACION EN CASA de familia decente á personas mayores, Junín 1628. v15

SE ALQUILA SALA DE ALTOS amueblada, á matrimonio ó persona sola, Charcas 2889. v16

SE ALQUILAN DOS PIEZAS EN DEpartamento, con su cocina y agua corriente, Córdoba 3372. v16

SE ALQUILAN DOS HERMOSAS HABItaciones, juntas ó separadas, Venezuela 1146.

SALITA INDEPENDIENTE AMUEBLADA alquílase, casa de familia, central, S. Lorenzo 359.

SE ALQUILA SALA GRANDE CON O sin muebles, matrimonio ó persona seria, Esmeralda 888. v16

SALA AMUEBLADA, CON PENSION, con todas comodidades se alquila, R. Peña 426. v17

SALA Y SALITA AMUEBLADA, BALcones, alquilo, pensión familia, Chacabuco 1044.

SE ALQUILAN DOS PIEZAS PARA matrimonio ó persona mayor, único inquilino, Carlos Calvo 1921. v16

SE ALQUILA SALA CON BALCON, antesala y demás, dos piezas, con luz, Ayacucho 30, 1er. piso.

SALA Y ANTESALA ALQUILO A ESCRITORIO ó consultorio ó sino personas mayores, Arenales 1174. v16

SE ALQUILA UNA PIEZA PARA HOMbres solos en familia vasca, se precisan informes, precio 30 $, Florida 377, altos. v16

SE ALQUILA UNA PIEZA PARA MAtrimonio solo, sin chicos, hay lindas comodidades, tiene lindo patio y linda agua, precio 24 $, Arnoz 962. v15

SALA BIEN AMUEBLADA, CON BALcones á la calle y con buena pensión de familia, se alquila para matrimonio ó caballeros, Esmeralda 928, altos. v16

SALA SE ALQUILA A MATRIMONIO O personas mayores en casa de familia española, con todas comodidades, único inquilino, Maza 359, no hay papel v15

SE ALQUILA UNA SALA Y ANTESALA independientes, con muebles, á matrimonio ó persona sola, hay luz eléctrica, baño, etc., Suipacha 848. v15

SE ALQUILA EN LOS TALLERES, A 15 minutos de la estación, en casaquinta, 2 piezas grandes y cocina, con jardín, datos é informes, dirigirse Corrientes 151, 1o. izquierda, de las 10 á las 2 p. m. v15

INSTRUCCION PUBLICA

ACADEMIA DE CORTE Y CONFECCION de moldes, B. Mitre 1671. v15

A ESCRIBIR A MAQUINA enséñase POR 5 $ mensuales San Juan 1566. v15

A ESCRIBIR A MAQUINA enseñan A 5 $ mensuales, Méjico 2539. v17

A señoritas enséñase ESCRIBIR A MAquina, 5 $ mens. San Juan 1566. v15

A ESCRIBIR EN MAQUINAS MODERNAS casa seria, Perú 259

ALGEBRA, GEOM., ARITM., REPASOS del Nacional, Perú 259.

A INGRESO AL NACIONAL, NORM., etc., Perú 259.

A 10 $ TAQUIGRAFIA Y TENEDURIA de libros, Perú 259.

ACADEMIA MODERNA: A EMPLEADOS caligr., ortog., aritm.; Perú 259.

A JOVENES Y señoritas, SE PREPARAN para empleos escritorio, Corrientes 3042

A TODOS EN DOS MESES SE enseña á leer, escribir y cuentas, Corrientes 3042.

AL CORTE PARISIEN, enseña 5 PESOS mensuales, Independencia 2936.

A MAQUINAS DE ESCRIBIR SISTEMAS modernos. Academia David, Perú 79.

APRENDA MAQUINA DE ESCRIBIR. — Academia David, Perú 79.

ARITMETICA, ORTOGRAFIA Y BUENA letra. Academia David, Perú 79

ARCHIVISTAS, ACADEMIA DAVID, PERU 79.

ARCHIVISTAS, INDEPENDENCIA 2936.

A MAQUINAS enséñase. INDEPENDENcia 2936. Academia David.

ARITMETICA, ORTOGRAFIA, CALIGRAfía, Independencia 2936. Ac. David.

AL NACIONAL, INGRESO, INDEPENdencia 2936. Academia David.

INSTRUCCION PUBLICA

A ESCRIBIR A MAQUINA TODOS SIStemas, $ 5 mensuales Corrientes 3042.

A JOVENES y señoritas PREPARANSE para escritorios, Viamonte 2416. v16

A OBREROS, LEER, ESCRIBIR Y cuentas, enséñase en dos meses, Méjico 2539 v17

ARPA, VIOLIN, MANDOLIN, GUITArra, curso fácil y breve, Junín 273. v17

ACADEMIA UNION PROFESORES Berlitz, B. Mitre 848, todos los idiomas; precios reducidos, ensayo gratis. v22

A CORRIENTES 3843, NUEVOS CURSOS de ingreso, nacional, liceo, para Febrero. v17

A CORRIENTES 3842, REPASOS PARA aplazados, inglés, francés, ramos comerciales. v17

A 5 $ MENSUALES PIANO, CANTO, solfeo y francés, profesora, Uruguay 882. v16

APLAZADOS 1o., 2o. año NACIONAL, preparación garantida, San Juan 1566, colegio Sarmiento. v17

APLAZADOS Y LIBRES, PREPARAción garantida á exámenes de Febrero, Corrientes 3042. v15

A OBREROS EN DOS MESES, ENSEñase leer, escribr, cuentas, San Juan 1566. v26en

A 5 $, CORTE PARISIEN, INDEPENdencia 2936, Recibe alumnas; casaquinta.

A 5 $, CORTE PARISIEN, INDEPENdencia 2236. Recibe alumnas; casaquinta.

ARITMETICA, TENEDURIA, GRAMAtica castellana é inglés, profesor J. M., Cochabamba 1525. v15

A CORRIENTES. 3843, PREPARACION severísima para ingresos, aplazados y libres. v15

A CORRIENTES 3843, APLAZADOS DE 3o., 4o. y 5o. años, preparación cuidadosa de cualquier materia. v15

ALUMNOS DE 4o. GRADO PREPARANse, ingreso nacional, éxito garantido, San Juan 1566. v6fbr.

ARITMETICA, CONTABILIDAD, TEneduría de libros, caligrafía, ortografía, $ 10 mensuales, Corrientes 3042. v15

ALUMNOS, APLAZADOS Y PREPARAciones de ingreso 1o., 2o. y 3er. año Nacional, Independencia 3357. v17

A MAESTRAS PROVINCIALES, PREparación garantida en corto tiempo, Corrientes 3042. v15

ACADEMIA DE CORTE Y CONFECCION enseñanza en tres meses, casa de moldes de medida, calle Chiclana 2842, dep. 3.

APLAZADOS—CONSULTEN LA ACAdemia Sudamericana. Profesores para cada materia. Cursos y clases particulares, Moreno 1495. v12

ACADEMIA BENTURAS, DE LOS 81 alumnos, solo uno fué aplazado. Los 5 años del Nacional. Profesores diplomados, Andes 1278. v17

A DOMICILIO O POR CORRESPONdencia, clases especiales de teneduría de libros, Academia Nacional, Uruguay 276. v21

APLAZADOS DEL COLEGIO NACIONAL etc., preparación en inglés, francés é italiano, con éxito seguro, Academia Berlitz, Avenida de Mayo 847. v19

ACADEMIA NACIONAL FUNDADA EN 1904, por 10 $ cinco materias, teneduría aritmética, ortografía, caligrafía y máquina. Se da diploma. Uruguay 276, altos. v21

ARITMETICA, TENEDURIA DE libros, caligrafía, ortografía, enseñanza práctica por comerciante alemán, Habicht, calle Cangallo 322, piso 3o. 29en.

A $ 5 PIANO Y SOLFEO, METODOS MOdernos (en curso aficionadas en 3 meses tocan piezas), prestan pianos para estudio, Perú 259.

ACADEMIA DE señoritas, FUNDADA en 1904, por 10 $ 5 materias, teneduría, aritmética, caligrafía, ortografía y máquina. Se da diploma. Uruguay 276, altos. v21

ACADEMIA L. GALICIA MORENO—Director T. F. Sievin; aritmética, álgebra, geometría, trigonometría, topografía, ciencias, letras é idiomas. Naval, Militar y Pilotos, B. Mitre 1806. v20

ARITMETICA, ALGEBRA, GEOMETRIA, etc., alumnos del Nacional, Comercial é Industrial, se preparan particularmente para los exámenes de Febrero, Independencia 2541. v17

A 10 $ MENSUALES, DAN CLASES diarias de teneduría de libros á oro y papel, contabilidad, aritmética, correspondencia comercial y caligrafía, Rivadavia 2457. Clases día y noche. v31

APLAZADOS, INGRESO años LIBRES materias atrasadas, bachillerato, idiomas, comodidades para pupilos, éxito garantido, colegio superior internacional, B. Mitre 4446. v13

ACADEMIA SUPERIOR DE CORTE por el más nuevo sistema Le Grand Chic Santa Fe 1690 y Carlos Pellegrini 681. Curso especial. Enseñanza garantida en 20 días, 100 $. Curso común mensual 10 $. v5feb.

A 10 $ MENSUALES, CLASES NOCTURnas de teneduría, aritmética, máq., calig. y ortg., clases particulares de día, precio convencional. Preparación rápida y garantida. Expide diplomas, San Juan 1684. v17

APRENDAN MAGNETISMO PERSONAL é hipnotismo para ser afortunados y tener éxito en todo. Vale más una lección de profesor que un año de estudios por libros ó correspondencia, prof. Juan Espinosa, Rivadavia 2109, piso 1o., izq. v27

ACADEMIA COMERCIAL MERCURIO, Rivadavia 2457, prepara á tenedores de libros, en poco tiempo y da título del mismo á $ 10 al mes, programa, matrícula é inscripción gratis. Director: C. Pagano, contador-calígrafo y balanceador público. Cursos diurnos y nocturnos. v31

ACADEMIA BERLITZ—LA UNICA verdadera academia de idiomas en Buenos Aires, autorizada por el profesor Berlitz, es la de Avenida de Mayo 847. Pidan la nueva tarifa y la conferencia "La verdadera academia Berlitz y sus imitaciones", Avenida de Mayo 847. v19

A 10 $ MENSUALES en LA "ACADEMIA Mercantil Pagano" (única en la capital incorporada para todos los cursos á la Escuela Superior de Comercio de la Nación), se dictan lecciones diarias de teneduría de libros, á oro y papel, cálculos mercantiles, aritmética razonada, álgebra, inglés, francés, castellano, caligrafía, etc., etc. Clases diurnas y nocturnas, Uruguay 228, U. T. 543 (Libertad). v31

APLAZADOS Y LIBRES—EN NUESTRA conocida academia Moderna, Perú 259 garantimos el éxito en los próximos exámenes de Febrero por la competencia de nuestros profesores, verdaderos catedráticos, por la seriedad y el orden que imperan en este establecimiento. Los fallos de alumnos que han rendido satisfactoriamente sus pruebas acreditan este aserto. Para mayor comodidad y evitar aglomeraciones, abierto de 8 a. m. á 10 p. m. Lecciones colectivas y particulares á cualquier hora. (Hay horario especial [illegible])

ACADEMIA ESPECIAL DE CORTE Y confección, casa de moldes, Cangallo 1124. La primera establecida en esta capital y la única que por su método de enseñanza basada en la verdadera práctica del corte, garantiza la preparación de profesoras de corte, única también que enseña el dibujo del corte en las diversas transformaciones que exige la moda. La enseñanza comprende toda clase de prendas para señoras, señoritas y niñas y el corte y confección de corsés, por mes 10 $. Dirigida por la señora Modesta R. de [illegible], profesora de reconocida competencia en este arte. Enseñanza especial para la obtener diploma. v16

ACADEMIA DAVID. PERU 79
ANEXO, INDEPENDENCIA 2936.

ACADEMIA DAVID — (INSTITUCION argentina) — Casa quinta internado. Grandes comodidades para pupilos y externos. Grandes comodidades para pupilos y externos, gimnasio y esgrima. Ingreso Colegio Nacional, Naval y Militar, Normal, Comercial, Liceo N. de Señoritas, maestras provinciales, teneduría de libros, idiomas, máquinas de escribir, taquigrafía, caligrafía, etc. Director propietario, Isidro David, calígrafo nacional; directora técnica, señorita Elvira M. López, profesora normal. Clases á todas horas é independientes para señoritas, en ambos establecimientos. No hay vacaciones. Casa central, Perú 79.

AL INSTITUTO PORRERA.—EL EXIto triunfal alcanzado en los exámenes de fin de año, demuestra el esfuerzo de las estudiantes que honran el Instituto Porrera, las cuales han visto recompensados sus desvelos. Ha sido altamente elogiada la exposición de vestidos, labores de toda clase, dibujo y pintura, asimismo los adelantos en música y literatura. La directora se felicita una vez más al ver los progresos que de año á año se va notando en el concurso, lo mismo que el interés del público en examinar detenidamente tanto los vestidos como las labores y demás trabajos que cada alumna presenta. Al empezar el nuevo año empiezan nuevamente las tareas escolares, puesto que no hay vacaciones. Se admiten internas, medio internas y externas. Pidan programas. Se remite gratis. Charcas 1105, esq. Cerrito. v15

ASPIRANTES A PERITO MERCANTIL. Idóneo Tenedor de Libros y Dependientes de Comercio. Queda abierta en la Academia Mercantil Pagano, única en la capital incorporada para todos los cursos á la Escuela Superior de Comercio de la Nación, la matrícula para todos los cursos oficiales que inaugurará el 1o. de Marzo próximo. Los interesados pueden inscribirse en la secretaría de la Academia todos los días hábiles, de 8 a. m. á 10 p. m. —Nótese: que esta academia es la única que ha llegado á expedir á sus alumnos títulos de Contador Público Nacional. Clases diurnas y nocturnas. Se reciben pupilos, medio y cuarto pupilos. Prospectos y programas gratis, pueden solicitarse personalmente, por correo ó por teléfono. Director Salvador V. Pagano, contador público nacional y autor del Tratado Teórico Práctico de contabilidad y teneduría de libros, más completo de los publicados hasta la fecha. Uruguay 228; U. T. 543 (Libertad).

BACHILLERATO: 1o. á 5o. año, CURsos especiales para empleados, Perú 259

INSTRUCCION PUBLICA

BACHILLERATO, EXAMENES DE FEbrero. Cursos y clases particulares. Años y materias. Profesores de reconocida competencia. Academia Sudamericana, Moreno 1495.

BACHILLERATO. PREPARACION DE todas las materias. Los aplazados de Diciembre podrán prepararse con toda probabilidad de éxito, puesto que abonarán los honorarios después de ser aprobados en los exámenes de Febrero. Instituto Austerlitz, Chile 769. v16

CALIGRAFO NACIONAL, ISIDRO DAvid, Perú 79 é Independencia 2936.

CALIGRAFIA, METODO DAVID, PERU 79 é Independencia 2936.

CALIGRAFO MARGARIT, B. MITRE 1119 reforma breve. v16

COLEGIO CATOLICO, PREP. MILITAR Cont, armada, Nac., pupilos, Belgrano 3630. v17

COLEGIO "BARTOLOME MITRE", Grandes comodidades para pupilos. Obligado 1829, Belgrano. v31

COLEGIO ARGENTINO COTOLICO, pupilos $ 25, sin vacaciones, Ayohuma 787, Lanús. v16

COLEGIO SARMIENTO, ADMITE PUPIlos desde 50 $ (trato familiar), San Juan 1566. v17

CALIGRAFIA: LA PEOR LETRA REformada con prontitud por calígrafo nacional, Perú 259.

COLEGIO VICTOR HUGO, SALGUERO 642, incorporado, grandioso local para pupilos, medio pupilos, externos. v4f

CALIGRAFO MARGARIT, B. MITRE 1119, reforma breve comprobándolo certificados de ex alumnos á disposición. v16

COLEGIO ALBERTONE. GRAN CASAquinta, Provincias Unidas 5008, y Escala, tranvías á la puerta 42 y 48, Floresta, pupilos $ 30. v20

CATEDRATICA NACIONAL, PREPARA ingreso y cursos del Colegio Nacional, Comercial. Maestras provinciales. Idiomas. Clases gratis á estudiantes que lo necesiten, Río Bamba 474. v17

COLEGIO CHARLEMAGNE, VENEZUEla 1155 y Belgrano 1166. Espléndido local para pupilos. Una cuadra. Establecimiento muy antiguo y muy acreditado. Enseñanza completa. Ya funcionan las clases. v7f

CARRERAS LIBRES, INGENIEROS mecánicos y electricistas. Enseñanza por correspondencia no necesitan bachillerato. Título autorizado en España por Real Orden. Pidan informes Solís 1082. v17

COLEGIO Y ACADEMIA MITRE, MEJIco 2539. G[illegible] los elementales, ingresos años Nacional, Comercial, Militar y Naval. Enseñanza garantida. Amplio é higiénico local para pupilos, desde $ 45, medios 25. v16

COLEGIO Y ACADEMIA MITRE, MEJIco 2539. Enseñanza garantida para grados elementales. Ingresos y años Nacional, Comercial, Militar y Naval, Amplio é higiénico local para pupilos, desde $ 45, medios 25. v16

COLEGIO LAS HERAS, LAMARTINE, Santa Fe 3277. Enseñanza primaria, secundaria y comercial. El local vasto y ventilado, con grandes comodidades para pupilos, conviene á los alumnos de la campaña. Ya funcionan las clases. v11f

COLEGIO SARMIENTO, ELEMENTAL, nacional, comercial é industrial. Gran éxito en los últimos exámenes. Pidan el álbum de honor con las numerosas firmas de señores padres agradecidos. Pupilos desde 50 $, trato familiar, San Juan 1566. v17

CALIGRAFIA Y ORTOGRAFIA DESDE 10 $ mensuales, reforma la peor letra en 30 lecciones. Clases diurnas y nocturnas. Antes de ir á otras academias, visiten ó escriban á prof. Rivara, Lima 757, 2o. piso. v22b.

COLEGIO DE niñas, INSTALADO EN lujosa y cómoda casa, Humberto I 1351, con muchas comodidades para pupilas, medio pupilas y externas. Visítese. Enseñanza primaria, preparaciones especiales y de adorno. U. T. 1904, B. O. Sin vacaciones. v15

COLEGIO ROLLIN, SANTIAGO DEL EStero 381. Prepara á los exámenes de Febrero (ingreso y materias aplazadas) del Nacional, de las escuelas Comercial é Industrial, etc. Enseñanza primaria, secundaria y comercial. Pupilos, medio y externos. v20

CONSULTEN — ACADEMIA DAVID — (Institución argentina) — Anexo casaquinta, Independencia 2936, con toda clase de comodidades para pupilos y externos; trato familiar, Enseñanza elemental, nacional, comercial, normal, Naval y Militar, Directora, señorita Elvira M. López, profesora normal. Clases para aplazados. Casa central, Perú 79. No hay vacaciones.

CLASES COMERCIALES, TENEDURIA de libros partida doble, á oro y papel, estudio breve y completo de la contabilidad comercial industrial, bancaria, etc., cálculos mercantiles con gran extensión; aritmética razonada, caligrafía, ortografía práctica y correspondencia, por un profesor, con muchos años de práctica en la academia y á domicilio, $ 10 mensuales, Billinghurst 1624, casi esquina á Charcas, 6 por carta.

COLEGIO RIVADAVIA; RIVADAVIA 3362 al 3360. Enseñanza graduada, ingresos al C. Nacional, Comercial, Industrial, Naval y Militar, bachillerato, clases durante las vacaciones. Espléndido edificio con grandes comodidades para pupilos, que admite desde 50 pesos. v16

COLEGIO FRANCO AMERICANO, Director L. Duarat. Enseñanza primaria, ingreso aplazados de los colegios Nacional, Comercial é Industrial. Reapertura de los cursos el 3 de Enero. Pupilos medio y externos. Céntrica casa con parque de 3.000 metros, Río Bamba 1047. v18

COLEGIO NEGROTTO, INSTALADO EN una hermosa casa-quinta Santa Fe 5141 donde los niños gozan de las delicias del campo y las comodidades de la ciudad. Enseñanza elemental, comercial, idiomas y de adorno. Ingreso y preparación completa á las Escuelas de Comercio, Industrial y colegios nacionales. Militar y Naval. v4f.

COLEGIO PUEYRREDON, BOULOGNE sur Mer 547, 563. Instituto francés de enseñanza primaria, secundaria, comercial; lenguas vivas, música. Local vasto y muy ventilado con jardines. Pupilos, medio pupilos, externos. Reapertura de las clases el 3 de Enero. v15a.

CORALIO PEREIRA, PROFESOR DE matemáticas; enseña aritmética práctica y razonada, álgebra elemental y superior, geometría plana, del espacio, analítica, proyectiva y descriptiva, trigonometría, ciencias físicas, química y naturales y castellano; prepara: años libres, aplazados é ingresos á los colegios Nacional y Militar y á las escuelas Naval, de Comercio é Industrial, Laprida 1314. v17

DIBUJO, PINTURA, ARTES APLICAdas, día y noche $ 6 mensual, Estados Unidos 2730. v17

DIBUJO Y PINTURA, LECCIONES A DOmicilio, 12 $ mensuales, por carta, Profesora, Araoz 1756, dep. 4. v15

ESCUELA DE BAILE, JUNIN 273, DIrector V. Darago, profesor diplomado en París. v17

ESCUELA DE BAILE, CANGALLO 1570. Institución seria dirigida por el conocido profesor de baile Enrique Holst. v16

ESCRITURA A MAQUINA, LECCIONES en cualquier sistema de máquina, Salta 360. v15

FRANCES, español BERLITZ A DOMIcilio, profesor, Uruguay 376. v20

FRANCES, INGLES, GRAN RAPIDEZ Y claridad, 10 $, Perú 259.

GUITARRA: PROFESOR DIPLOMADO da lecciones, Pichincha 892. v15e

GUITARRA, enseña PROFESOR B. SArubia, Chile 1864. v20en.

INGLES: CONVERSACION CORRIENTE en 2 y 4 meses, clases 8 $ por mes, calle Victoria 777. v35e

INSTITUTO HUMBERTO I; enseñanza primaria, preparaciones especiales, comercial, idiomas y de adorno; instituto instalado en higiénica y espaciosa casa, Salta 1064, con jardín, visítese. Trato esmerado y comodidades para pupilos, medio pupilos y externos; U. T. 449 B. O.; no hay vacaciones. v15

JUAN ESPINOSA, PROFESOR DE HIPnoterapia, autor de varios libros, cuenta con más de 16 años de práctica en consultorios médicos en Montevideo y Buenos Aires, en los que ha realizado asombrosas curaciones en presencia de facultativos. Se ofrece para enseñar magnetismo é hipnotismo personalmente. Vale más una lección del profesor que un año de estudio por libros ó por correspondencia, Rivadavia 2109, piso 1ro., izq. v21

LECCIONES DE FLORES ARTIFICIALES se dan por 10 $ mensuales, Alberti 646. v17

LECCIONES PARTICULARES, TENEDUría, aritmética, caligrafía, contador y balanceador público, Medrano 228. v14

LECCIONES EN CASA Y A DOMICILIO de solfeo, piano, violín, mandolín, guitarra, flauta, clarinete, etc. Enseñanza perfecta. Profesores diplomados, Moreno 1631. v16

LECCIONES A DOMICILIO, CALIGRAFIA teneduría de libros por partida doble á oro y papel, cálculo mercantil, correspondencia, francés, inglés, español, por conversación. Preparación para el ingreso en los colegios nacional, naval y militar, años del nacional.—G. Bernard, ex profesor en París. Victoria 1210.

MAESTRA NORMAL OFRECESE PARA preparar alumnos de 1o. á 5o. grado, Córdoba 2689. v12

MAESTRA NORMAL DA LECCIONES 1o. á 6o. grado, ingreso al Nacional, Normal, Comercial, Liceo, Valentín Gómez 7. v15

PROFESORA DE FRANCES, SE OFRECE, Matheu 1136, de 9 á 11. v14

PROFESORA DE encajes española, DA lecciones por horas, Sadi Carnot 37. v12

PROFESORA NORMAL DA LECCIONES á precios módicos, San José 434. v19

PROFESORA, DA LECCIONES DE francés, castellano, italiano é instrucción primaria, Maipú 188, 2o. v24

PROFESOR DE COMERCIO, PARA preparar un alumno, se ofrece, Arenales 2324.

INSTRUCCION PUBLICA

PREPARO APLAZADOS DE 1o., 2o. y 3er. año, Normal y Nacional y para grados, Talcahuano 75. v17

PUPILOS $ 30, ADMITE FUNDADOR de colegios, Ganduglia, Yerbal 3768, Rivadavia 8300.

PROFESOR DE DIBUJO Y PINTURA diplomado de este gobierno, da lecciones día y noche, Perú 1185. v16

PROFESOR NORMAL OFRECE SUS servicios profesionales, carta á M. S. H., San Carlos 3420. v19

PROFESOR NORMAL OFRECE SUS SERvicios á domicilio, dirigirse á J. V., Belgrano 2374. v23

PROFESORA DE PIANO Y SOLFEO del Conservatorio Williams y profesora de francés, da lecciones, Artes y Oficios 111. v9feb.

Señorita PROFESORA DE VIOLIN Y solfeo, diplomada, da lecciones, Bernardo de Irigoyen 623. v15

Señoritas, APRENDAN MAGNETISMO, personal para ser afortunadas y tener éxito, prof. Juan Espinosa, Rivadavia 2109, piso 1o., izq. v27

Señorita JOVEN DESEA DAR LECCIOnes particulares en español á niños de corta edad. Dirigirse por carta bajo N. N., B. de Irigoyen 1488. v16

TAQUIGRAFIA enséñase EN 3 MESES, Méjico 2539. v17

PROFESIONALES PEDIDOS

AYUDANTE DE AGRIMENSOR PARA cálculos de oficina se precisa, indicar sueldo, referencias y conocimientos á V. V. A., poste restante, central. v15

BANDURRIA, MANDOLIN O VIOLIN por música, se precisa para ambulante, Patagones 625, pieza 54. v16

CONTADOR PRACTICO, CONOCIENDO máquina y francés se necesita; por carta B. Mitre 1553. Se exigen buenas referencias. v16

DEPENDIENTE SEGUNDO DE FARmacia, práctico y recomendado se necesita, Santa Fe 3400.

FARMACEUTICO O FARMACEUTICA, se precisa, Vieytes esq. Australia. v15

FARMACEUTICOS NACIONALES SE precisan dos en la Carlota, F. C. P., para dar la regencia con residencia en la localidad, dirigirse al señor B. Cisneros y á los señores Juan Hernanz y Cía. v19

NECESITASE MAESTRA, HUMAHUACA 551, depto. 5, enseñar á leer una hora por día. v16

PIANISTA señorita PRACTICA PARA biógrafo, con muy buen sueldo se necesita, tratar Serrano 2430.

PIANISTA PRECISO PARA acompañar las vistas, solo, especial en tangos, sueldo $ 120, Independencia 7691.

REGENTE DE FARMACIA SE PRECISA para San Juan, informes Droguería del Pueblo, Rivadavia 727. v15

SE NECESITA TRADUCTOR DE inglés, trabajo á domicilio, por carta, Young, General Hornos 325, casa 2. v16

SE PRECISA TENEDORA DE LIBROS para casa de consignaciones con buenas recomendaciones, ocurrir, Avellaneda 2338, Flores de 1 á 2 p. m. v15

PROFESIONALES OFRECIDOS

A 10 $ PLANOS PARA LA MUNICIPAlidad, se firman y tramitan planos para edificar, Cangallo 3418. v15

A. F. SERRA, PARTERA, RECIBE pensionistas, consultas de 1 á 5, Brasil 827. v16

A PROPIETARIOS, SE CONSTRUYEN veredas, se reforman edificios y todo trabajo de construcción, precios módicos, contado y plazo, Cangallo 3418. v15

AGRONOMO Y QUIMICO DIPLOMADO, un año experimentador de diversos cultivos en el país, en colaboración Ministerio Agricultura se ofrece para exploraciones rurales, hacienda, cereales, vitivinicultura, industrias agrícolas, certificados y recomendaciones, dirigirse Agr., Pasteur (F. C. O.) v15

A 10 $, PLANOS PARA LA MUNICIPAlidad, tramitación de los mismos para edificar, proyectos, presupuestos, cálculos de resistencia, tasaciones, etc., se consigue en la Oficina Técnica, Las Heras 1818, Palermo, Coop. Teléf. 239, Norte, ó en Flores, Sud América 46, atendida de 8 á 12 y de 2 á 6 p. m. v15

CONTRABAJISTA MUY COMPETENTE, cualquier orquesta, se ofrece Chile 414.

CONTADOR CORRESPONSAL A MAquina, se ofrece, Sanz, San José 782, dep. 2. v4f

CONSTRUCTORES: PLANOS CON FIRma para municipalidad, Convención número 3589, Flores. v16

CONTADOR COMPETENTE DESEA arreglos ó contabilidad por horas en estancias, fábricas, etc. Ocurrir Núñez, Lima número 1241. v3feb.

CONTADOR QUE HA TRABAJADO EN grande establecimiento de campo se ofrece para estancia ó casa importante de negocio, por carta Charcas 1986. v17

CONTADOR, 10 años PRACTICA CASA importante, buena letra, francés, italiano, dibujo, ofrécese, sin pretensiones. A. V., Perú 571. v16

CONTADOR DE CASA MAYORISTA, IMportantísima, se ofrece para jefe de escritorio, competencia y referencias de primer orden, sueldo $ 500; por carta á J. J., Alsina 1129. v17

DEPENDIENTE DE FARMACIA, PRACtico se ofrece, Venezuela 472.

DIBUJANTE PROYECTISTA DE ARquitectura, hace planos, proyectos, detalle y presupuestos, Piedras 921. v11

DEPENDIENTE PRACTICO DE FARmacia se ofrece, La Galénica, Chacabuco 19.

DEPENDIENTE IDONEO DE FARMAcia recomendado, se ofrece, carta Maza 2206. v16

DIBUJANTE PROYECTISTA, arquitectura, mecánica, especialista en fachadas, patentes, copias, etc., Ayacucho 190. v17

DEPENDIENTE 3o. DE FARMACIA SE ofrece, capital ó campaña, buenos informes, carta ó personalmente.—Faustino, B. Mitre 1430. v15

DIBUJANTE, BUENA LETRA, LARGA práctica proyectos, subdivisión terrenos, remates, confección planos todas clases, sin pretensiones, ofrécese, Perú 571. A. V. v16

DEPENDIENTE IDONEO DE FARMAcia, persona seria y bien recomendada, se ofrece á buena casa, dirigirse E. Müller, Droguería Alemana, Pueyrredón 49. v15

FARMACIA, DESEASE SABER DE UN pueblo conveniente para instalar una, dirigirse por escrito á J. Irigoyen, Rivadavia 2874. v15

FARMACEUTICO DIPLOMADO EN Italia, recién llegado, se ofrece como ayudante de farmacia para practicar en el idioma, sin pretensiones, Rivadavia 1847. v16

FARMACEUTICO NACIONAL DESEA dirigir farmacia en la capital con asistencia de horas convenidas y con ó sin trabajo personal; dirigirse por carta ó personalmente á M. K., Venezuela 2816.

INGENIERO MECANICO, DE 33 años, busca empleo en casa importante, de ascensores eléctricos, calefacciones á vapor y agua, ó construcciones metálicas y herrería en general, como encargado ó jefe de talleres. Tiene 16 años de práctica (7 en el país), es enérgico con los operarios y tiene buenas relaciones con los clientes. Está empleado hace 5 años en casas importantes como encargado y jefe de taller, ofertas por carta ó personalmente á Rodolfo Hefele, Guardia Vieja 744. v15

JOVEN español, RECIEN LLEGADO, se ofrece, como tenedor de libros, por carta á J. C., Bolívar 276, pieza 1. v16

MAESTRO FRANCES SE OFRECE PAra puesto en el campo, Lima 1045. v16

MEDICO español AUTORIZADO, DEsea urgentemente colocarse en la campaña. Dirigirse á Indalecio de Diego, Alsina 895. v15

ORQUESTA DE señoritas CON EXTENso repertorio, se ofrece, tratar de 1 á 7 p. m., Junín 1279. v17

PIANISTA PARA BAILE O BIOGRAFO se ofrece, tratar Gallo 832. v15

PARTERA, ENFERMEDADES DE LA matriz, recibe pensionistas, Pozos 1076.

PARTERA FRANCESA RECIBE PENsionistas, Venezuela 1690, casa seria. v16

PARTERA SERIA RESERVADA, RECIbe pensionistas, no hay chapa, Tucumán 2067. v21

PARTERA SERIA, RECIBIDA, RECIBE pensionistas; no hay chapa, Tucumán 2067. v15

PARTERA CAPURRO, RECIBE PENSIOnistas, precios módicos, no hay chapas, Chacabuco 1224. v3feb

PARTERA ESPECIALISTA MARTINI señora sola, pensionistas mayor reserva, Deán Funes 694. v16

PLANOS PARA LA MUNICIPALIDAD, proyectos y dirección de construcciones Paraguay 3556. v19

PARTERA ESPECIALISTA, señora SOLA, recibe pensionistas, mayor reserva, Guatemala 555, Palermo. v15

PARTERA ESPECIALISTA EN ENFERmedades de señoras, formal, reservada, buena asistencia, de 2 á 6, Santiago del Estero 1137. v16

PARTERA ERNESTINA DE LEONARDI, diplomada en Turín y Buenos Aires, recibe pensionistas; precio módico, Sarmiento 3236. Casa seria, jardín y confort.

QUIMICO FARMACEUTICO, ITALIANO, revalidante, seis meses de práctica en el país, se ofrece para ciudad; módicas pretensiones, Vaschetto, Arenales 1344. v18

Señorita SERIA DE BUENA FAMILIA, se ofrece como institutriz para ciudad ó campo, conociendo alemán y español, escribir á E. B., Morón 1227. v26

PROFESIONALES OFRECIDOS

SE OFRECE AYUDANTE TENEDOR DE libros, hombre formal y recomendado, calle Carlos Pellegrini 1226, C. C.

SE OFRECE BANDA DE MUSICA PARA romería, fiestas y remates, dirigirse por carta Humberto 2889.

Señora JOVEN, ALEMANA, DE MUY buena educación, desea colocarse como señora de compañía ó para enseñar alemán á niños de buena casa, solamente de día, dirigirse á Lena Kremski, Posadas 1410. v16

TRADUCTOR PUBLICO NACIONAL, F. W. S. Tucker, 478 B. Mitre. v31

TENEDOR DE LIBROS PARA CASA de primer orden se ofrece, Cevallos 1080.

TENEDOR DE LIBROS MUY PRACTIco con certificados y referencias, se ofrece, J. Golf, Alsina 1563. v15

TENEDOR DE LIBROS, PRACTICO, competente y con buenos informes se ofrece, Belgrano 1488, F. N. v16

TENEDOR DE LIBROS MUY PRACTIco, se ofrece sin pretensiones, por horas ó por mes, Carlos Calvo 2747, M. A. P. v16

TRAMITO RAPIDAMENTE LA INScripción en el Registro de Comercio, rubricación de libros, Garrido, Moreno 1247 v26

TENEDOR DE LIBROS PARA pequeñas contabilidades, correspondencia inglesa, precios módicos, avisen por carta, Cochabamba 859. v15

TAQUIGRAFA SE OFRECE, CONOCE la máquina Underwood, por carta ó personalmente, de 3 á 10 a. m., Balcarce 1463, dep. F., á R. K. v15

TENEDOR DE LIBROS RECIENTEMENte diplomado, joven serio, de 28 años, ofrece sus servicios, dirigirse A. Parodi, Pellegrini 37, San Martín, F. C. C. A. v19

TENEDOR DE LIBROS, CONTADOR nacional lleva contabilidades por horas, honorarios módicos, Doriga, casilla correo 1244. v24

TENEDOR DE LIBROS QUE HA TRAbajado en Europa y últimamente en una importante casa de campaña, se ofrece para estancia ó importante casa de negocio del campo, referencias á satisfacción, á S. C., Moreno 888. v16

OFICIOS DIVERSOS PEDIDOS

APRENDIZA PLANCHADORA, SE PREcisa, Tucumán 2721. v15

APRENDIZAS QUE SEPA COSER chalecos finos se precisan. Millán 30. v16

APARADORA DE CALZADO DE CRIAtura, de fino, se precisa, Yapeyú 683.

APRENDIZ MUEBLERO SE PRECISA, pago bien, Pozos 581.

APRENDICES encuadernadores se PREcisan, Lima 840.

APARADORAS de CALZADO chico, SE necesitan, Belgrano 2274.

APRENDIZA CORSETERA SE NECESIta, Viamonte 744.

APRENDIZA CON SUELDO, SE NECEsita para trabajo de plumas y fantasía, Lavalle 932. v15

APRENDIZA PARA LOS TALLERES de A la Ciudad de México, se precisa, presentarse con referencias, San Juan 1163.

APARADORA OFICIALA Y MEDIO OFIciala se necesita, Sadi Carnot 324, esq. Cangallo.

APARADOR MEDIO OFICIAL Y aprendiz adelantado se precisan, Parral 58, Caballito. v16

APARADOR APRENDIZ Y APRENDIZ adelantado, se necesita, Costa Rica 1643.

APARADORES MEDIO OFICIALES Y aprendices de fino se necesitan, Malabia 271.

APARADORES OFICIALES PREPARAdores y medio maquinistas, se necesitan, Brasil 2455. v16

APRENDIZAS MODISTAS DE SOMBREros especiales en bebé, se precisan, Almagro 267.

APRENDIZA MODISTA DE VESTIDOS para mandados se necesita, Sáenz Peña 1080.

ALMACEN DE SUELAS; SE NECESITA medio oficial cortador que entienda algo del despacho, se pagará buen sueldo, Urquiza 1540. v16

BORDADORAS A MAQUINA SE PRECIsan, Maipú 241. v16

BUENAS MEDIO OFICIALAS MODIStas se necesitan y aprendizas, Suipacha 732, depto. 1o.

CARPINTERO CAJISTA DE CARROS necesito, Alsina 2959. v15

CALLE PASO 631, SE PRECISA UN peón de herrería para caballos. v15

COSTURERAS PANTALONERAS DE bolsillo, se precisan, Córdoba 2974. v13

COLCHONERO OFICIAL O MEDIO OFIcial, se precisa, Serrano 1514. v16

CARPINTERO MEDIO OFICIAL y aprendiz, se precisa, Santa Fe 2744.

CORTADOR DE CALZADO FINO PREciso, Mármol 347.

CARRERO QUE SEPA MANEJAR CUAtro riendas se precisa, Victoria 2972.

CARPINTERO SE PRECISA MEDIO OFIcial con herramientas, Liniers 272.

COSTURERAS Y APRENDIZAS PARA lencería se precisan, Maipú 918.

CABALLERIZO SE PRECISA, Constitución 2527.

CORTADOR DE SUELA MEDIO oficial se precisa, Independencia 4264. v16

CORTADOR DE SUELA SE PRECISA, ocurrir Maza 346.

COSEDOR DE BOTINES MAQUINA Blak preciso, Castro Barros 862.

COLCHONEROS SE PRECISAN OFICIAL y medio oficial, Rivadavia 2022.

CARPINTERO SE PRECISA, SARAZA 145. v16

COSTURERAS VARIAS, SE NECESITAN, Esmeralda 520.

CORTADOR DE CALZADO COMPETENte, preciso, Tarija 2368.

CORSETERA APRENDIZA SE NECESIta, Viamonte 744.

CHAUFFEURS, ENSEÑO PRACTICA Y manejo en 10 días, Almagro 1268. v16

CINCO EMPLEADOS DE ESCRITORIO mayores de 15 años, necesito, A. H., Casilla Correo 1891. v15

CUELLOS y puños POSTIZOS, OFICIAlas preparadoras y maquinistas, preciso, Entre Ríos 422. v15

CARTONEROS, MUCHACHOS, A LA mesa y medio oficiales, se precisan, Alte. Brown 150. v15

COSTURERAS DE CAMISAS Y CALZONcillos, se precisan, tratar por carta, Piedras 594, M. González. v15

CARTONEROS MEDIO OFICIALES CON encolador se precisan, se paga bien, Boulogne sur Mer 363. v15

CARTONEROS APRENDICES DE 14 A 16 años se precisan, Boulogne sur Mer 363. v15

CASA IMPORTADORA BUSCA CORREdores para la venta de artículos sin competencia, Rincón 270 y 76. v15

CORREDORES RELACIONADOS CON almacenes, lecherías, panaderías, etc., se necesitan, Cabrera 4199.

CORTADOR SASTRE SE NECESITA con buenas recomendaciones, buen sueldo, presentarse de 10 á 11.30, Victoria 976.

CORREDORES DE SEGUROS, BUEN sueldo y comisión, se necesitan, Rodríguez Peña 12, de 10 á 12.

CADETE ADELANTADO PARA SOMbrerería y camisería se precisa, Corrientes 1594.

CARRERO PRACTICO DE CORRALON, con buenas recomendaciones, se necesita, Rivadavia 5695; se le pagará buen sueldo. v16

CORREDORES PARA EL INSECTICIDA "Exterminador", se necesitan, muy buena comisión; ocurrir de 9 á 11 a. m., Corrientes 758. v16

CORREDORES COMPETENTES para sastrería se necesitan 4, con buena comisión, pueden ganar fácilmente 20 $ diarios, Moreno 1664.

COSTURERAS SE PRECISAN MEDIO oficialas y aprendizas para trajes de niño, para trabajar en los talleres de Cevallos 351. v19

COSTURERAS PARA SACOS, BOMBAchas y pantalones, se precisan con muestra y recomendación, Bernardo de Irigoyen 150, antes Buen Orden. v20

COSTURERAS PARA PANTALONES DE confección, con muestra, se precisan, La Cooperativa Nacional de Consumos, Suipacha 269. v16

COSTURERAS PARA BOMBACHAS PARA niños, con muestra, se precisan, La Cooperativa Nacional de Consumos, Suipacha 269 v15

CORTADOR SASTRE, QUE HAYA DESempeñado el cargo en casas buenas del centro, preciso, escribir dando referencias á A. Torres, Cerrito 32.

CORRECTOR DE PRUEBAS — EN ESta imprenta se necesita uno muy competente; no siendo así, es inútil que se presente. Tratar de 5 á 6 p. m.

CHAUFFEURS PRECISANSE enseñarles completa y rápidamente teoría y manejo automóviles. Lecciones diurnas y nocturnas sobre máquinas Mors y Delahaye Tucumán 1745. v19

COSTURERAS OFICIALAS Y 1/2 OFIcialas muy buenas, para lencería á mano, de señora, se necesitan en los talleres de "La Casa Ideal de los Novios", B. Mitre 1499. v17

CHAFFEURS NECESITO PARA ENSEñarles teoría y manejo automóviles. Enseñanza rápida y formal, tenida por ingeniero especialista; garanto la libreta. Hay coche para rendir examen. Informes de 3 á 4 p. m., Rodríguez Peña 65. v19

CAMISERAS PARA CUELLOS, VISTEras aprendizas adelantadas y aprendizas, se necesitan para trabajar adentro en los talleres de Gath y Chaves, S. A., Venezuela 3345, presentarse de 7 á 11 a. m. y de 1 á 5 p. m.

OFICIOS DIVERSOS PEDIDOS

CARPINTEROS OFICIALES COLOCAdores competentes, con herramientas, se necesitan, obra esquina Malabia y Cabello, Palermo. v15

CHAUFFEURS SE NECESITAN PARA instruirse en el manejo de automóviles y práctica de mecánica, primera única academia con taller y automóviles que garante la enseñanza. Precios muy módicos, Salguero 3682. v25

DEPENDIENTE PRACTICO PARA ALmacén se precisa, Estados Unidos 3201.

DEPENDIENTE DE ALMACEN BUENO, se necesita, Entre Ríos 1100.

DEPENDIENTE ALMACEN SE NECEsita, Cangallo 1499.

DEPENDIENTE DE ALMACEN SE NEcesita, práctico, Callao 102.

DEPENDIENTE PRACTICO EN ALMAcén se necesita, Corrientes 2301. v16

DEPENDIENTE DE ALMACEN PRACTIco, de 15 años, preciso, Montes de Oca 596, B. al Norte. v16

DEPENDIENTE DE 15 A 18 años, práctico en bebidas, almacén, se necesita, con recomendaciones, Victoria 460, de 8 á 9.

DEPENDIENTE DE ALMACEN SE NEcesita, muy competente, se paga buen sueldo, Sarmiento 3501. v17

DEPENDIENTE, Y MEDIO DEPENdiente muy prácticos en tienda y mercería, se necesitan, Canning 3099. v15

DEPENDIENTE DE ALMACEN DE 15 A 17 años, práctico se necesita, Av. La Plata 1902. v15

DOS MUCHACHOS PARA REPARTIR damajuanas en depósito de vinos, se necesitan, sueldo 40 á 45 $, casa y comida, Carlos Calvo 4206. v16

ENVOLVEDORAS DE CARAMELOS, se necesitan, Cabrera 4199.

EMPAPELADOR Y PINTOR, BUEN oficial, se precisan, Cerrito 426.

ESTUCHERO OFICIAL Y MEDIO OFIcial, forrador, se necesita, Defensa 570.

EMPLEADO PRACTICO EN LOS RAmos de tienda y mercería se precisa; inútil presentarse si no es muy competente, San Juan 2502, de 9 á 11 a. m. v16

EMPLEADO ALEMAN, PRACTICO EN trabajos de escritorio, con buenas recomendaciones, se necesita. Ofertas detalladas indicando pretensiones á Poste Restante C. B. 120.

EMPLEADO COMO AYUDANTE DE tenedor de libros, con buenas recomendaciones, se necesita, ofertas con indicación de lo que desea ganar á Poste Restante C. C. 2.

EMPLEADOS: CIUDADANOS ARGENTInos se necesitan para el Ministerio de Marina, con buena caligrafía, redacción y ortografía, que escriban en máquina L. C. Smith E. Brose, dirigirse de puño y letra de los interesados al Director General de Administrativa, indicando el número de palabras por minuto que escriben á máquina. Sueldo mensual 92 $, con ascenso rápido á 130 $. Horas de oficina de 12 m. á 6 p. m. Estos nombramientos serán hechos por concurso de competencia siendo inútil presentarse sin llenar debidamente los resultados exigidos. Buenos Aires, Enero 11 de 1912. v15

FOTOGRAFO práctico en galería y retoque, se precisa, Rivadavia 8368. v15

FAMILIAS TAMBERAS, SE NECESITAN, Callao 1554. v16

GASISTA PLOMERO BUENO SE NECEsita, Gaona 1037, Caballito. v16

GASISTA OFICIAL SE NECESITA, Calle Diamante 928.

HOMBRES PARA COSER LONA, SE precisan, Falcón 3415.

HERRERO MEDIO OFICIAL SE PREcisa, Corrientes 1579.

HOJALATERO GASISTA BUEN OFICIAL preciso, Defensa 1213.

HERREROS NECESITO MEDIO OFIcial y un aprendiz, Rivadavia 1847, al fondo.

HERRERIA DE OBRAS SE NECESIta un oficial competente, Lugones 3140, Villa Urquiza, tranvía 96. v16

HERRERO OFICIAL COMPETENTE de obra necesito, Universidad 973, Bs. al Norte. v16

HERREROS MEDIO OFICIALES SE necesitan para vidrieras, ocurrir Médanos 1438. v15

HOJALATERO Y GASISTA Y UN MUchacho aprendiz se necesitan, Ayacucho 487.

HOMBRES PARA REPARTIR PAPEles por la calle se precisan, San Juan 2502, presentarse de 10 á 11 a. m. solamente. v16

JOVEN DE 15 A 17 años SE PRECISA para escritorio, Victoria 2972.

JOVEN PARA ESCRITORIO, CONOCIENdo máquina se necesita, por carta B. Mitre 1552.

JARDINERO QUINTERO FRANCES ó italiano, hombre solo que sepa su obligación, se precisa, quinta Los Talitas, Lomas de Zamora, ocurrir de 8 á 11 a. m.

LUSTRADOR DE BOTINES BUENO SE precisa joven, Corrientes 2865. v16

LUSTRADOR COMPETENTE PARA piano, se necesita, Bolívar 1630.

LUSTRADOR DE CALZADO NECESITO; pago 1 $ diario, B. de Irigoyen 763. v16

LUSTRADOR BUEN OFICIAL DE muebles en roble y fresno, se precisa, 24 de Noviembre 1788.

MUCHACHO PARA ALMACEN, TRAbajador, se precisa, Campichuelo 1000.

MUCHACHOS SE NECESITAN PARA fábrica de caramelos, Bulnes 1775. v16

MONTADOR PARA FOTOGRABADO, SE precisa, San Martín 290. v15

MACHACADOR DE CARRUAJES SE NEcesita, Sarmiento 2747.

MINERVISTA, MUCHACHO, PRECISO Bmé. Mitre 1832.

MUCHACHOS APRENDICES SE NECEsitan, imprenta Tucumán 1508.

MUCHACHO SE PRECISA DE 15 A 16 años, para bazar, B. de Irigoyen 1121.

MUCHACHO PARA LIMPIEZA, QUE sepa manejar necesito, Alberti 1105.

MEDIO OFICIAL MUEBLERO DE ENchapado se precisa, Castro 1113.

MUCHACHO CORTADOR SE PRECISA, Solís 1629.

MINERVISTA Y TIPOGRAFO MEDIO oficiales se precisan, Libertad 364.

MEDIO OFICIALA MODISTA DE VEStidos, precísase, Rondeau 3712.

MOZO PARA FONDA, SE NECESITA, Chile 302.

MOZO PRACTICO SE PRECISA, SANTA Fe 1402.

MUCHACHO PARA LUSTRAR CALZAdo, se precisa, Callao 153.

MUCHACHO PRACTICO PARA SALON de lustrar, se necesita, Santa Fe 2478.

MINERVISTAS MEDIO OFICIALES SE necesitan, Cangallo 1026.

MUCHACHOS VARIOS PARA VENDER libros se precisan, Salta 794.

MEDIO OFICIALES CARPINTEROS SE necesitan, Bolívar 140.

MEDIO OFICIALES CARPINTEROS SE necesitan, Matheu 1615.

MEDIO OFICIAL FRAGUADOR PRECIso, Constitución 2833. v16

MAQUINISTA PRACTICO EN LAVADEro y tintorería se precisa, Dorrego 2840.

MUCHACHO PARA ZAPATERIA SE necesita, Pavón 2601.

MEDIO OFICIAL CARPINTERO SE NEcesita, José M. Moreno 96, Caballito.

MEDIO OFICIAL PINTOR SE NECESIta, Defensa 1424.

MUCHACHO PRACTICO EN ALMACEN, se precisa, Paseo Colón 1307.

MUCHACHO PARA AGENCIA SE NECEsita, Tacuarí 832.

MUCHACHOS DE 15 años SE NECESItan imprenta, Lima 166.

MEDIO OFICIALA Y APRENDIZA planchadora necesito, Rodríguez Peña 248. v16

MUCHACHO QUE SEPA TRABAJAR de bicicletas, se precisa, Corrientes 1718. v17

MUCHACHO PARA acompañar A UN corredor se precisa, ganará 1 $ por día, Pavón 2281.

MUCHACHO PARA ALMACEN SE PREcisa Bella Vista 2106 esquina Avenida San Martín.

MODISTAS DE VESTIDOS OFICIALAS y medio oficialas se necesitan, Uruguay 1223 dep. 5.

MUCHACHO DE 14 años PARA MANdados de librería necesítase, Corrientes 461.

MUCHACHO SE NECESITA PARA cantina, que entienda de mostrador, sueldo 20 $, Paraguay 1435. v16

MUCHACHO SE PRECISA PARA BAR Y fonda, de 13 á 16 años, Estados Unidos 26.

MOCITO PRACTICO PARA FONDA SE precisa, Chile 2304, se prefiere italiano, de 7 á 9 a. m. v16

MUCHACHO DE 15 A 16 años, PARA ALmacén en campaña se necesita, práctico, tratar Méndez de Andés 457.

MUCHACHOS PRACTICOS PARA HAcer sobres á mano, se necesitan, Belgrano 170. v17

MUCHACHO de 15 á 16 años, que sepa algo de cuentas, se precisa, Ecuador 824.

MUCHACHO DE 15 A 16 años, PARA casa de negocio, se precisa, C. Pellegrini 111; tratar de 9 á 12.

MUCHACHO DE 14 A 15 años ALGO práctico para almacén se necesita, Solís 2149.

MUCHACHO PARA SALON DE lustrar, se necesita, sueldo 15 $ y comida, Entre Ríos 390.

MODISTA DE VESTIDOS MEDIO OFIciala y aprendiza se necesitan, Corrientes 861, depto. 30. v16

MUCHACHO DE 12 A 14 años SE PREcisa para limpieza de escritorio, etc., con casa y comida, Alsina 2526.

MUCHACHO español PARA CIGARRERía con referencias se precisa, Defensa 1119. v16

OFICIOS DIVERSOS PEDIDOS

MUCHACHO DE 15 A 18 años práctico en despacho de bebidas, almacén, se necesita, tratar de 8 á 9, Victoria 460, con recomendaciones.

MUCHACHO ALGO PRACTICO EN OFIcina, de 16 á 18 años y señorita práctica en la escritura á máquina, buena letra y ortografía se desean, Rivadavia 1176, dirigirse por carta. v15

NIÑO SE PRECISA PARA ESCRITORIO, B. Mitre 582, altos, de 8 á 10 a. m.

NECESITASE EMPLEADO PRACTICO en librería y papelería, San Martín 136. v16

NECESITASE MECANICO PRACTICO, de mucho trabajo personal, entendido en bombas, molinos, motores petróleo y colocación de cañerías, barro, práctico en herrería y entendido pequeñas obras mampostería. Sueldo seco: 125 á 150 $; empleo permanente en campaña, ocurrir martes 16, de 3 á 5 p. m., dirección general enseñanza agrícola, Florida 753. v19

OFICIAL PELUQUERO COMPETENTE se precisa, Piedras 423.

OFICIAL O MEDIO PELUQUERO POR mes se precisa, Paseo Colón 1173. v17

OFICIALES COLCHONEROS SE PREcisan, Charcas 1429. v16

OFICIAL HOJALATERO GASISTA NEcesito, Méjico 2924.

OFICIAL LUSTRADOR, SE PRECISA, Medrano 1040.

OFICIALA PLANCHADORA SE PRECIsa, trabajo diario, Piedras 1288. v16

OFICIAL PELUQUERO COMPETENTE por mes, preciso, Rioja 1385.

OFICIALA O MEDIO OFICIALA, planchadora se necesitan, C. Calvo 524. v16

OFICIAL PINTOR COMPETENTE PRECIso, Rivera 261.

OJO — APRENDIZ ADELANTADO SAStre necesito, Loria 295, sastrería. v16

OFICIAL COLCHONERO SE PRECISA para todo el año, E. Ríos 1282. v16

OFICIALES CARPINTEROS SE PRECIsan, Thames 2256.

OFICIAL O MEDIO PELUQUERO, sueldo seco, se necesita, E. Unidos 1700.

OFICIAL PELUQUERO COMPETENTE, por mes, preciso, Bolivia 23, Flores.

OFICIAL PLOMERO SE NECESITA, Estados Unidos 3957.

OJO—MEDIO OFICIAL SASTRE PRECIso, Salta 1330.

OFICIAL PELUQUERO PRECISO POR mes, Olaya 1509 esq. Dungeness. v15

OFICIAL COMPETENTE SE NECESITA, taller de faroles, Rioja 182. v15

OFICIAL SASTRE DE CONFECCION, casa y comida, Moreno 2616. v16

OFICIAL PRACTICO PARA TUPI Y sierra se precisa, Treinta y Tres 553.

OFICIAL PELUQUERO SE NECESITA, inútil si no es competente, Cabildo 1774. v16

OJO! PRECISO MEDIO OFICIAL PEluquero ó aprendiz adelantado, Hernandarias 1856. v16

OFICIAL PELUQUERO COMPETENTE por mes, para pueblo cerca de la capital, informes, Cangallo 1653. v15

OFICIALES CARPINTEROS OBRA blanca se precisan, dirigirse Provincias Unidas, almacén del Mirador. v15

OFICIALA PLANCHADORA DE CAMIsas de hombre, 2,50 $ y comida, se necesita, General Mitre 1332, Avellaneda.

OFICIALES PELUQUEROS Y MEDIO SE precisan, Méjico 920, de 8 á 10 y de 3 á 5. v17

OFICIALES MEDIO SASTRES PARA confección se precisan, con ó sin comida, Liniers 1655.

OFICIALA PLANCHADORA Y APRENdiza adelantada se necesitan, San Juan 1024.

OFICIALES PINTORES COMPETENTES con ropa, se necesitan, hasta las 8 a. m., Viamonte 2795.

OFICIALES Y MEDIOS SASTRES, DE señora, se precisan para ahora, Rondeau 3712. v16

OFICIAL Y MEDIO SASTRES SE PREcisan; inútil presentarse si no saben su obligación, Moreno 1664.

OJALADORAS OFICIALAS Y MEDIO oficialas se precisan, máquina Singer, movida á tracción, Jujuy 440. v17

OFICIAL MEDIO PEPLUQUERO ADElantado preciso, pago bien, Ayohuma 1251, Lanús, F. C. S. v16

OFICIAL PELUQUERO POR MES O MEdio competente necesito, buen sueldo, Cuyo 4601. v16

OFICIAL MEDIO SASTRE PARA TRAbajo fino, se precisa; Victoria 430, 2o. piso, dep. 37.

OFICIAL PELUQUERO, SE PRECISA, inútil presentarse si no es muy competente, 25 de Mayo 417.

OFICIAL CARPINTERO, FORMAL, QUE sepa lustrar á muñeca, práctico en composturas de muebles por mes, con casa y comida se necesita, Rivadavia 7382.

POSTICERAS OFICIALAS Y MEDIO oficialas, se necesitan, Viamonte 962. v15

PLANCHADORA OFICIALA, SE NECEcita, San José 530. v17

PEONES albañiles BUENOS, NECESITAmos, Arenales 1309. v15

PRECISO OFICIAL O MEDIO OFICIAL hojalatero, Paraguay 4990. v15

PEON JOVEN PARA CORRALON SE NEcesita, Rawson 757. v15

PLANCHADORA APRENDIZA ADElantada necesito urgente, Gallo 1024.

PLANCHADORAS SE PRECISAN OFIciala y medio oficiala, Méjico 1861.

PLANCHADORAS OFICIALAS SE PREcisan, Ituzaingó 356. v16

PLANCHADORA APRENDIZA ADELANtada se necesita, Cerrito 1067.

PLANCHADORAS DOS OFICIALAS, una de señora necesito, Venezuela 1551.

PEONES CARREROS SE NECESITAN, Rodríguez Peña 1376.

PLANCHADORA BUENA OFICIALA SE necesita, San José 755.

PLANCHADORA MEDIO OFICIALA SE precisa, Serrano 2233, urgente. v17

PLANCHADORA MEDIO OFICIALA SE precisa, Victoria 2215.

PEON PRACTICO SE PRECISA PARA casa de limpieza, Río Bamba 968.

PLANCHADORA OFICIALA Y APRENdiza se necesitan, Viamonte 835.

PRECISO PLANCHADORAS MEDIO oficialas, Muñiz 1106.

PRECISO OFICIAL PINTOR QUE SEpa recuadrar, San Pedrito 150, Flores.

PLANCHADORA BUENA OFICIALA SE precisa, Montevideo 1044. v16

PLANCHADORA OFICIALA PRECISO, Corrientes 319 altos. v16

PLANCHADORA MEDIO OFICIALA SE precisa urgente, Melo 950. v16

PLANCHADORA OFICIALA SE NECEsita, toda semana, Venezuela 1980.

PLANCHADORA SE PRECISA A JORnal, ó un tanto, Andes 136. v16

PINTORES MEDIO OFICIALES SE precisan, Ayacucho 1370.

PINTOR EMPAPELADOR PRECISO, San José 715.

PLANCHADORAS OFICIALAS DE CAmisas se precisan, Cangallo 2755. v16

PLANCHADORA OFICIALA SE PREcisa, San Martín 1196.

PLANCHADORA BUENA OFICIALA DE camisas se necesita, Esmeralda 630.

PEON PRACTICO PARA FARMACIA se necesita, San Juan y Piedras.

PEONES PARA TODO TRABAJO DE albañilería, se necesitan, Medrano 866.

PEONES CARREROS SE NECESITAN, Montevideo 850.

PEON QUE SEA JOVEN, PARA CARBOnería, necesítase, Balcarce 896.

PEONES DE ALBAÑIL SE NECESITAN Matheu 1399, esquina Constitución.

PLANCHADORAS Y MEDIO OFICIALAS se precisan, Uruguay 109.

PLANCHADORA SE NECESITA MEDIO oficiala y aprendiza, Uruguay 36. v17

PLANCHADORAS SE PRECISAN BUEnas oficialas, Viamonte 1040, altos.

PLANCHADORA BUENA OFICIALA se necesita, Charcas 1041.

PULIDOR OFICIAL SE NECESITA, Liniers 342.

PLANCHADORA APRENDIZA, SE NEcesita, Paraguay 1064. v16

PLANCHADORAS BUENAS OFICIALAS, se necesitan, Alsina 1828.

PINTORES MEDIOS OFICIALES ADElantados, se precisan, Cerrito 426.

PEON DE TAMBO SE NECESITA, práctico, Arenales 1999. v16

PEON DE PATIO PARA PANADERIA se precisa, Méjico 2978.

PLANCHADORAS OFICIALAS COMPEtentes se precisan, Arenales 1752. v16

PINTORES, OFICIAL DE LISO Y UN empapelador se necesitan, Juncal 3348.

PLANCHADORA OFICIALA SE PRECISA Rioja 293.

PLANCHADORAS SE PRECISAN, BUEnas oficialas, Esmeralda 856. v17

PLANCHADORA OFICIALA BUENA SE precisa, R. Peña 44, sala.

PLANCHADORAS NECESITO MEDIO oficialas buenas, Belgrano 4225, Almagro.

PEONES SE PRECISAN, POZOS 851.

PEON JOVEN PARA TIENDA CON buenas referencias se precisa, Lavalle 802.

PLANCHADORA BUENA OFICIALA SE necesita, Esmeralda 834.

PONEPLIEGOS PARA MAQUINA grande se precisa, Corrientes 3421, al fondo.

PLANCHADORA OFICIALA SE NECESIta, Del Carmen núm. 8.

PINTOR MEDIO OFICIAL SE NECESIta con ropa, Guevara 236, Chacarita.

PEONES PARA CORRALON SE NECEsitan, Juncal 1899.

PINTOR, DECORADOR, ESPECIALISTA imitación madera se precisa, Tucumán 2224.

OFICIOS DIVERSOS PEDIDOS

PONEPLIEGOS SE NECESITA, San Martín 315.

PLANCHADORA, MEDIO OFICIALA Y aprendiza se precisa, Chile 2044.

PEON CARPINTERO SE PRECISA, Dorrego 2846.

PLANCHADORA MEDIO OFICIALA SE necesita, Sarmiento 4235. v17

PLANCHADORAS APRENDIZAS SE NEcesitan, Solís 1705.

PLANCHADORA OFICIALA SE NECESIta, Maza 1274.

PLANCHADORA OFICIALA PARA TOda ropa, se necesita, Chile 1941.

PINTORES OFICIAL Y MEDIO COMPEtentes, necesito, Libertad 1240.

PLANCHADORA OFICIALA SE NECESIta, Uruguay 978. v16

PINTOR MEDIO OFICIAL DECORADOR necesito, Río de Janeiro 66.

PLANCHADORAS BUENAS CAMISERAS y aprendizas se necesitan, Cerrito 1127. v17

PLANCHADORA OFICIALA Y MEDIO oficiala se necesita, San Martín 931. v16

PLANCHADORAS OFICIALA Y MEDIO oficiala se necesitan, San Martín 365. v17

PLANCHADORA BUENA MEDIO OFIciala, necesito, Viamonte 245, dep. 3. v16

PLANCHADORAS OFICIALAS SE NECEsitan, taller francés, Talcahuano 32. v16

PLANCHADORAS MEDIO OFICIALAS Y aprendizas, necesito, Uruguay 542. v16

PEONES PRACTICOS PARA limpieza, se precisan, Libertad 856. v16

PLANCHADORA PARA ROPA DE señora, medio oficiala y oficiala, necesito Cevallos 184. v15

PRECISANSE DOS OFICIALES sastres para trabajar adentro, Carlos Calvo número 2278. v15

PLANCHADORA OFICIALA, MEDIO oficiala y aprendiza para camisas nuevas, se precisan, Larrea 457. v15

PONEPLIEGOS A LA AGUJA PARA máquina grande de imprenta se necesita, O'Brien 121. v16

PLANCHADORA APRENDIZA ADELANtada, ropa de señora, preciso, Pozos 953. v16

PLANCHADORAS BUENAS OFICIALAS de camisas y para señora, se necesitan, Santa Fe 2333.

PLANCHADORAS OFICIALAS PARA ropa de hombre y señora, necesítanse, Independencia 1385.

PLANCHADOR Y PLANCHADORA DE camisas, oficiales y medio oficialas de ropa de señora, se precisan, Uruguay 656.

PLANCHADORAS SE NECESITAN oficialas y medio oficialas, Del Carmen núm. 76

PLANCHADORAS OFICIALAS PARA camisas nuevas preciso, Sgo. del Estero 320. v16

PLANCHADORAS OFICIALAS SE PREcisan, B. de Irigoyen 371, frente á la plaza, Monserrat. v17

PRECISO 5 CARPINTEROS también EN muebles, Pasaje Bollini 116 entre Peña y Melo.

PLANCHADORAS OFICIALAS Y MEdio oficialas se necesitan, Tucumán 1568.

PLANCHADORA PRECISO CAMISERA y oficiala y medio de señora, Ayacucho 626. v16

PLANCHADORA OFICIALA DE CAMIsas y medio oficiala, necesito, Callao 2063. v16

PLANCHADORA OFICIALA Y MEDIO oficiala, se precisan, Estados Unidos 2342. v16

PLANCHADORAS, OFICIALA Y MEDIO oficiala, se precisan, Estados Unidos 741. v16

PLANCHADORA MEDIO OFICIALA Y aprendizas, precísanse, Sarmiento 1541, al fondo. v17

PLANCHADORAS OFICIALA Y MEDIO oficiala, se necesitan, para ropa de hombre, Paraná 562. v16

PLANCHADORA BUENA OFICIALA que sepa de señora, se necesita, Piedras 983. v16

PEON PRACTICO PARA TALLER DE planchado, que sepa manejar un caballo, se precisa, Andes 257.

PLANCHADORAS OFICIALAS Y MEDIO oficialas y aprendizas se precisan, Paraná 229. v17

PLANCHADORA OFICIALA DE CAMIsas y medio oficiala se necesitan, Arenales 1384.

PLANCHADORAS OFICIALAS CAMISEras y de ropa señora precisa, Lavalle 2444. v16

PLANCHADORA MAESTRA enseña el oficio en dos meses, Esmeralda 841, departamento 4.

PEON PARA TALLER DE PLANCHADO se necesita, joven, buen sueldo, con cama, Tacuarí 1469.

PLANCHADORA BUENA MEDIO OFIciala, pago $ 2 por día, se necesita, Córdoba 1080.

PLANCHADORAS SE NECESITAN DOS buenas oficialas y aprendizas, Ayacucho 877.

PLANCHADORAS PRECISO OFICIALAS y una señora para planchar ropa lisa, Chacabuco 987.

PLANCHADORA OFICIALA PARA CAmisas, medio oficiala y aprendiza se necesitan, Montes de Oca 9. v16

PLANCHADORA OFICIALA Y MEDIO oficiala de camisas nuevas de color necesito, Pavón 2339. v16

PLANCHADORAS OFICIALAS PARA CAsa se necesitan; se paga bien, Piedras 1060. v16

PLANCHADORAS OFICIALAS PARA CAmisas y cuellos se necesitan, sueldo 3 $, trabajo todo el año, Tacuarí 1469.

PLANCHADORAS MEDIO OFICIALAS para ropa de señora se necesitan, buen sueldo, trabajo todo el año, Tacuarí 1469.

PLANCHADORA OFICIALA NECESITO, pago bien, trabajo todo el año, Rodríguez Peña 1019. v16

PINTORES, MEDIO OFICIALES NECESIto tres, competentes, Pasco 1440, de 6 á 7.30 a. m.

PLANCHADORA APRENDIZA ADELANtada se necesita, Independencia 1346, pieza 13.

PEON O MEDIO OFICIAL HERRERO DE caballos se necesita, Guardia Vieja 1435.

PLANCHADORAS DOS BUENAS OFIcialas ropa de señora, para vestidos y trajes de hombres, competente, buen sueldo se necesitan, Junín 1232.

PINTORES OFICIALES MUY COMPEtentes y aprendices adelantados decoradores se precisan, Fray Cayetano 445, de 7 a. m. á 5 p. m. v16

PEON PARA TRABAJAR CON UN CArrito á mano, colocación de carteles, limpieza, etc., taller de pintores, Brasil 1363, antes de las 7 a. m.

QUINTERO-JARDINERO PARA CUIDAR y atender casita-quinta se necesita. Se le dará pieza para él y familia, tratar Carlos Pellegrini 540, señor A. Pérez, de 9 á 11 ó de 2 á 6.

RUEDISTA DE CARROS, COMPETENTE necesito, Alsina 2959. v15

SE PRECISA MEDIO OFICIAL CORTAdor de calzado, Yapeyú 978.

SE PRECISA UN OFICIAL HERRERO de caballos, Sadi Carnot 567. v16

SE NECESITA APRENDIZA PLANCHAdora, Santa Fe 886. v15

SE NECESITA MOZO JOVEN DE 15 A 17 años, para café, Patricios 865. v15

SE NECESITAN OFICIALES albañiles, obra calle Constitución 1849. v15

SE PRECISA OFICIAL CARAMELERO, Aguirre 860. v15

SE NECESITA MEDIO OFICIAL SAStre, San Luis 3169. v15

SE PRECISAN BUENAS OFICIALAS modistas, Rivadavia 2501. v15

SE PRECISA OFICIAL HOJALATERO plomero, Güemes 4477. v15

SE PRECISA APRENDIZA PLANCHADOra, Rivadavia 7139, dep. 6. v15

SE NECESITA UN MUCHACHO PRACTIco para escritorio, Ayacucho 234 v16

SE NECESITA APRENDIZA VAINILLAdora y bordadora, Tucumán 620, piso 3o.

SE NECESITA MEDIO OFICIAL MECAnico, ocurrir España 367, Avellaneda.

SE PRECISA MEDIO OFICIALA PLANchadora, B. Mitre 1307. v16

SE PRECISA OFICIAL ZUEQUERO, Pino, Las Heras 649.

SE PRECISAN APRENDICES ADELANtados decoradores, S. Eduardo 10.

SE PRECISAN OFICIALES SASTRES para la pieza, con muestra, Brasil 1536.

SE PRECISA APRENDIZA PLANCHAdora, calle Bolívar 880.

SE NECESITAN OFICIALES Y MEDIO oficiales electricistas, Rivadavia 1451.

SE NECESITAN 2 PEONES PARA MANdados, Alsina 1576.

SE NECESITA UN PEON CARRERO, Libertad 386.

SE PRECISA PONEPLIEGOS, CORRIENtes 3421, al fondo.

SE PRECISA MUCHACHO DE 12 A 13 años, Corrientes 3033, zapatería.

SE PRECISA PLANCHADORA URGENte, se paga muy bien, Solís 469.

SE NECESITA UN FOGUISTA COMPEtente para aserradero, C. Calvo 3263.

SE NECESITA COSTURERA, AGUERO 864, esquina Juncal. v17

SE NECESITA MEDIO OFICIALA PLANchadora, Junín 622.

SE NECESITA CARPINTERO DE OBRA blanca, Corrientes [illegible]

SE NECESITA OFICIAL [illegible]

OFICIOS DIVERSOS PEDIDOS

SE PRECISA UNA APRENDIZA PLANchadora adelantada, Piedras 1339. v16

SE NECESITAN OFICIALAS Y MEDIO oficialas de ropa blanca, Tucumán 2277. v17

SE NECESITA UN PEON PARA MAnejo de una chata, con tres caballos, Treinta y Tres 141.

SE NECESITAN COSTURERAS Y SE DA costura á domicilio en la fábrica de tejidos de punto, San José 1865. v16

SE NECESITAN COSTURERAS PARA sacos con forro y camisas finas, Rivadavia 1273. v19c

Señoritas NECESITO PARA ESTUDIAR de coristas y coupletistas, gratis, al más confirmata, Alsina 1553. v18

SE NECESITA MUCHACHO DE 14 A 15 años, práctico para almacén, Charcas 2301. v15

SEMILLERO QUE SEPA BIEN SU OFIcio y con recomendaciones, se precisa, Lavalle 108. v18

SE NECESITA TIPOGRAFO PARA TOdo trabajo comercial, Rivadavia 10887, Liniers. v16

SE PRECISA UN OFICIAL HERRADOR de caballos, por informes, calle Mitre y Rivadavia, Azul, F. C. S. v19

SE NECESITAN OFICIALES Y MEDIO oficiales hojalateros, y que entiendan de gasistas, calle Bella Vista 1984. v17

SE PRECISA MUCHACHO PARA REparto de una lechería que sea formal, de 14 á 17 años, Pueyrredón 1016. v18

SE PRECISA OFICIALA PLANCHADOra, por día ó por su cuenta, Tucumán 1386. v16

SE NECESITA UN MUCHACHO DE 11 á 12 años para reparto de una lechería, Viamonte 2507. v16

SE PRECISAN CORREDORES CON buenas condiciones para obras de gran éxito, Alvarez 485, Bs. As. v17

SE NECESITA MUCHACHO DE 18 A 22 años para lechería, recién venido, Corrientes 3078. v16

SE NECESITAN PEONES PARA FAbrica de soga, tratar Federico Lacroze 3707, almacén. v16

SE NECESITA MEDIO OFICIAL MUEblero, se le da casa y comida, Dorrego 1868. v17

SE PRECISA UNA APRENDIZA ADElantada de pantalones finos, Ituzaingó 716.

SE PRECISAN OFICIAL PINTOR Y medio oficial, competentes, Bmé. Mitre 4216.

SE NECESITA DEPENDIENTE PRACTIco para almacén, buen sueldo, Humahuaca 795. v16

SE NECESITA OFICIAL DE ESCARPIN de criatura, se paga á $ 7.50 y 9.50, Venezuela 4337. v16

SE PRECISA PEON PARA QUINTA, ITAliano, que sepa ordeñar vacas, con recomendación, tratar de 11 á 11.30 a. m., Victoria 1350.

Señorita PRACTICA PARA ESCRIBIR á máquina "Underwood", se necesita; presentarse sección Cinematografía, casa Lepage, Victoria 635. v16

SE NECESITA PARA CASA DE IMPORtación, señorita competente para la correspondencia y trabajos de oficina, debe conocer algo el inglés y ser práctica en cálculos, se paga buen sueldo, ofertas á casilla de correo 1355. v16

SE NECESITA UNA FAMILIA QUE ENtienda de quinta y demás, y que sepa cuidar ovejas, se le darán á interés las ovejas en vez de sueldo, deben ser personas trabajadoras, práctica y bien recomendadas, ocurrir Callao 408. v15

TIPOGRAFOS OFICIALES Y MEDIO oficiales necesito, Corrientes 525.

TIPOGRAFO MEDIO OFICIAL SE PREcisa, Independencia 1100.

TIPOGRAFOS MEDIO OFICIALES, SE necesitan, Rivadavia 449.

TALABARTEROS OFICIALES Y APRENdices se precisan, Cangallo 3676. v17

TIPOGRAFO, BUEN OPERARIO DE obras, se precisa, Balcarce 331.

TIPOGRAFO LINIERO, NECESITO YERbal 3768, altura Rivadavia 8300.

TALABARTEROS OFICIALES GUARNIcioneros de carro necesito cuatro, buen sueldo, Avenida Sáenz 1049, Nueva Pompeya. v15

TIPOGRAFO QUE DESEE HACERSE cargo de una imprenta y un periódico, se desea, sin pretensiones. Ofertas por carta á Luis B. Núñez, Mercedes (Bs. As.). v25

VENDEDORES SERIOS PARA TIENDA y ropería por mayor se necesitan para la capital, dar referencias amplias por carta á E. S. B.; Cuyo 1585. v15

VAINILLADORAS, FESTONEADORAS Y recortadoras de festón á máquina, se necesitan en los talleres de Gath y Chaves, S. A., Venezuela 2349. Presentarse de 7 á 10.30 a. m. y de 1 á 5 p. m. v20

ZAPATEROS SE PRECISAN, DE HOMbre, señora y varón, Rivadavia 3357.

ZAPATEROS DE CLAVADO DE niña, SE precisan, Yapeyú 683.

ZAPATEROS DE TODA CLASE SE NEcesitan; Independencia 1330. v16

ZAPATERO ARMADOR SE PRECISA para hombre fino, Solís 1029.

ZAPATEROS OFICIALES DE VARON, clavado, se necesitan, Sáenz Peña 1059.

ZAPATEROS PARA señora, CLAVADO, taco madera, se necesitan, Serrano 451.

ZAPATERO PRECISO, COSEDOR PARA máquina á Blak, Castro Barros 862.

ZAPATERO PRECISO OFICIAL de hombre, cosido á máquina, Corrientes 3032.

ZAPATERO SE PRECISA, ARMADO Y deformado, Balcarce 1392, al fondo. v16

ZAPATEROS DE URUGUAYAS SE NEcesitan, Bebedero 5000, Villa Urquiza.

ZAPATEROS DE HOMBRE Y VARON, clavado, se precisan, Tarija 3308.

ZAPATEROS SE PRECISAN DESFORmadores de taco cubano, Victoria 3219. v16

ZAPATEROS DE señora Y niña, BUENOS, para clavado, se necesitan, se les paga bien, Boedo 451. v15

ZAPATEROS MEDIO OFICIALES, PARA salón de lustrar calzado, necesito, en Libertad 1283.

ZAPATERO OFICIAL PARA TODO trabajo preciso, con herramientas, Melo 299 esq. Andes.

ZAPATEROS PREPARADORES DE ARmado desvirador de liso preciso, Sarmiento 4364. v16

ZAPATEROS, PRECISO MEDIO OFICIAL escarpín y muchacho aprendiz, Tarija 2688. v16

ZAPATERO MEDIO OFICIAL ADELANtado se necesita, se paga bien, Rivadavia 3154.

ZAPATERO OFICIAL, QUE SEA COMPEtente para nuevo y composturas, preciso, Santa Fe 2191. v16

ZAPATEROS DE HOMBRE Y señora DE clavado se necesitan, se paga bien, Santa Fe 3475. v16

ZAPATERO señora y niña CLAVADO, con muestra preciso, Salta 1038, Lanús, F. C. S. v14

ZAPATERO PRECISO MUUCHACHO para salón de lustrar, que sepa de composturas, Bolívar 882.

ZAPATEROS OFICIALES DE señora Y niña, clavado para adentro se necesitan, Belgrano 2274.

ZAPATEROS OFICIALES SE NECESITAN de varón y hombre clavado, Victoria 3094. v16

ZAPATERO DE CLAVADO, SE NECEsita, se pagan los gastos, Rioja 1315, zapatería.

ZAPATEROS DE HOMBRE, COSIDO A blac, se paga 2.30 $, necesitamos, Santa Fe 3475. v16

ZAPATERO COMPOSTURERO QUE sea competente para trabajo ordinario necesito por mes, pago 40 á 60 pesos y comida, trabajo permanente, Cochabamba 2008.

ZAPATEROS SE PRECISAN DIEZ oficiales de señora y niña, clavado, para trabajar en sus casas, de horma cigüeña y empanada, Carlos Calvo 1155.

OFICIOS DIVERSOS OFRECIDOS

Albañil COMPETENTE, SE OFRECE, para el campo, Rondeau 1887, I. P. v17

Albañil EMPRESARIO, SE OFRECE para cualquier trabajo perteneciente al ramo, M. Marraffa, Juncal 2064. v15

Albañil SE OFRECE PARA REFACCIOnes y casitas baratas, dentro y fuera de la capital, Misiones 70, Antonio Macías. v19

Albañil COMPETENTE, SE OFRECE; trabajos y refacciones en general, Páez, Pozos 714. v17

Albañil CONSTRUCTOR SE OFRECE como capataz de obras, ciudad ó campaña, Matheu 842. v17

Albañilería, BLANQUEO, PINTURA Y refacciones en general por contratos económicos; Juan Lago, Viamonte No. 1123 dept. 4. v16

APRENDIZ PARA CASA DE RAMOS generales de campaña, con recomendaciones y certificados se ofrece sin pretensiones. Dirigirse por carta á G. C. Núñez, Díaz Vélez 701. v15

AVISEN AL LIMPIADOR QUE SE ofrece para la limpieza en general de casas particulares y negocios. Especialidad para encerar y lustrar toda clase de pisos, muy recomendado, B. de Irigoyen 228, teléfono 439, Libertad. v20

AYUDANTE DE MAYORDOMO, ALEMAN de 30 años, soltero, con un año de residencia en la capital, se ofrece, entendiendo de agricultura, hacienda y máquinas rurales, dirigir ofertas á Federico Suero, Montevideo 1767. v16

CAPATAZ O MARCADOR DE CARPINtería, se ofrece, J. Jaime, Yatay 249.

COPIAS A MAQUINA SE HACEN EN el día, Gaona 911, U. T. 212, Flores. v20

COCHERO DE PROFESION SE OFREce para casa particular dentro ó fuera de la capital, San Martín 694, J. L. v17

CHAUFFEUR COMPETENTE Y CON recomendaciones se ofrece para el campo; por carta ó personalmente, Cerrito 841.

CARRERO SE OFRECE, DE UN CABAllo solo, para cualquier reparto, Rincón 2075, á E. C. v16

CORTADOR SASTRE AYUDANTE SE ofrece, ó preparador de ropería, Cangallo 1421. v16

CORTADOR DE CAMISAS MUY PRACtico en la venta al mostrador se ofrece, por carta á Suárez, Balbastro 915. v15

CHAUFFEUR JOVEN SIN LIBRETA, se ofrece para ciudad ó campo, sin pretensiones, por carta á Castro, Tacuarí 536. v16

CARPINTERO COMPETENTE PARA LA construcción de techos y torres y en todo el ramo de carpintería se ofrecen, Cerrito 231. v15

CHAUFFEUR CON LIBRETA Y RECOmendación se ofrece, por carta ó personalmente, á B. L., Virasoro 62, Palermo. v15

CONFITERO Y PASTELERO SE OFRECE para ciudad ó bien pueblo de campaña, es hombre formal con mucha práctica y buenos informes, Libertad 325. v16

CHAUFFEUR ITALIANO CON LIBREta de B. Aires y francesa y certificados se ofrece ciudad ó campaña, escribir á José P., Santa Fe 2405. v16

CAPATAZ PARA ESTANCIA SE ofrece, entiende de arar, sembrar, alfalfa, alambrados, molinos, etc., dirigirse por carta á J. Ferrari, Uspallata 3032. v16

CAPATAZ DE OBRA SE OFRECE; DE profesión, con buenas referencias, por carta A. D., ó personalmente, de 11 á 4 p. m., Rioja 462. v17

COSTURERA FRANCESA SE OFRECE para trabajar por día en casa de familia, dirigirse por carta ó personalmente, J. M., Coronda 141, Caballito. v16

CONFITERO Y PASTELERO, SE OFREce, ciudad ó buen pueblo de campaña, tiene muchos años de oficio y buenos informes, confitero, Libertad 335. v15

CARPINTERO SE OFRECE POR SU cuenta, hace galpones, chalet y toda clase de trabajo perteneciente al ramo; Riglos 722, Caballito, E. González. v17 v17

CAPATAZ DE OBRAS COMPETENTE para dirigir cualquier obra en construcción, tiene buenos antecedentes se ofrece para la ciudad ó campaña, escribir á S. R. P., Artes y Oficios 240. v15

CHAUFFEURS—AVISO A LOS señores chauffeurs, dueños de automóviles y lanchas, aviadores, etc., que me encargo de componer y poner en marcha cualquier clase de automóviles ó motores. Haciendo el trabajo yo mismo y en garage del dueño, es garantido. Referencias á pedido. Dirigirse á Gastón Michel, calle Las Heras 1231. v16

DORADOS, SE FILETEAN JUEGOS DE sala, con oro á $ 8, escribir Paraguay 1621, Pablo Tocco. v16

DOS MUCHACHOS RECIEN VENIDOS se ofrecen para casa de comercio, sin pretensiones, Callao 220. v16

ESCRIBIENTE, POCAS PRETENSIONES se ofrece, de 1 á 7 p. m., J. A. G., Rivadavia 8621. v16

ENCERADOR DE PISOS Y MUEBLES se ofrece para hotel ó casa particular, dirigirse por carta M. Sanchez, Méjico 524.

EMPLEADO PRACTICO EN ROPERIA Y artículos para hombres, se ofrece para cualquier punto de la República, por carta á A. B., Federico Lacroze 3106. v15

FOGONERO PRACTICO SE OFRECE para cualquier clase de caldera, Cochabamba 4072. v15

FOTOGRAFO COMPETENTE PARA TOdo trabajo perteneciente al ramo desea empleo, H. Catarinelli, Venezuela 3464. v16

FOTOGRAFO JOVEN, PLATINISTA, bromurista, retocador con máquina, buenos informes, se ofrece, prefiere campo, ó ciudad. Photos, Camarones 1605. v16

HERRERO FRAGUADOR Y DE OBRAS, se ofrece para la ciudad ó para el campo, Ecuador 644, Finkel. v15

HOMBRE DE CONFIANZA PARA COBrador de 35 años, se ofrece, sin pretensiones, por carta á P. C., Segurola 4454, Devoto. v15

HOMBRE FORMAL, español, SE OFREce para cuidar casa, entiende de quinta y cuidar animales, sabe manejar, B. Mitre 3138. v15

HOMBRE PIAMONTES, SOLTERO, práctico en ramos generales de campaña en cereales y contabilidad, se ofrece, Bernardo, Valentín Gómez 1105. v15

HERRERO MECANICO, SABE DE CARpintero, se ofrece para estancia ó establecimiento rural, dirigirse por carta, Salcedo 3149. v17

HOMBRE FORMAL SE OFRECE PAra cuidado de niños, es muy instruído y posee vastos conocimientos en diferentes profesiones, saldría para afuera, J. M., Progreso 2639. v15

HOMBRE SERIO SE OFRECE, APTO y muy ingenioso, apto para cualquier trabajo ó para capataz, sabe contabilidad, letra bastante regular, con ortografía, por carta D. Vieto, Rioja 197. v15

HOMBRE DE 27 años DE EDAD, habiendo desempeñado puesto de capataz de peones en casa de comercio y de cobrador, con buenos certificados y garantías, se ofrece, sin pretensiones, dirigirse por carta ó personalmente á J. G., Carranza 1455. v15

HOMBRE ITALIANO, SOLTERO DE 43 años, con 6 en la capital, instrucción superior en el idioma de su patria, buena caligrafía, etc., útil para enseñar lengua italiana, llevar cuentas, encargado, sereno para casa comercial ó particular, portero, etc., se ofrece; tiene certificado de buena conducta de la policía, división Investigaciones y si es necesario tiene fiador solidario pagador en garantía de su conducta; no tiene pretensiones y va también afuera, escribir á Amílcar Piccioni, Rivadavia 5781. v15

JOVEN PARA ALMACEN SE OFRECE algo práctico, Chile 452. v16

JARDINERO Y QUINTERO U OTRO trabajo más se ofrece, buenas recomendaciones, Vicente López 88.

JOVEN DE 14 años SE OFRECE PARA escritorio ó casa de comercio, sabe escribir á máquina, Sarmiento 1730.

JARDINERO SE OFRECE, POR CARTA ó personalmente, Gurruchaga 1982, Palermo. v15

JOVEN español RECIEN LLEGADO SE ofrece para comercio, en campaña ó para la capital, Sarmiento 1467. v15

JARDINERO QUINTERO SE OFRECE, hombre solo y con buenas recomendaciones, Argerich 84. v15

JARDINERO CON CERTIFICADOS, SE ofrece para la ciudad ó pueblo cercano, Cerrito 841. v16

JARDINERO OFICIAL SE OFRECE PAra arreglar y cuidar jardines, dirigirse por carta Bermejo 343. v16

JARDINERO ALEMAN SOLTERO SE ofrece, con recomendaciones, por carta B. H., Jardinero, calle Tucumán 309. v15

JOVEN 18 años, español SE OFRECE para peón ú otro trabajo, sabe leer y escribir, para más informes, dirigirse Estados Unidos 767, pieza 36. v15

JABONERO SE OFRECE, PRACTICO en jabones del país, extranjeros, competente para llevar fábrica, Caseros 3432, de 11 á 12.30. v15

JOVEN DE 15 años, TIPISTA, CONOCE tres máquinas, Underwood, Sun y Revio, sabe contabilidad, Venezuela 452, pieza 4. v16

JOVEN DE 19 años ofrécese para trabajos de escritorio práctico y buena letra, con garantía, Méjico 1750, T. Fernández.

JOVEN COMPETENTE PARA ESCRITOrio, recomendado y práctico, para el campo, se ofrece para ciudad ó afuera, escribir J. A. T., B. de Irigoyen 76. v17

JOVEN APTO PARA TODO TRABAJO se ofrece para peón de casa de comercio ó almacén, por carta ó personal, Lima 745, José García. v16

JOVEN DE 23 años, SIN PRETENSIOnes, para cobrador ó empleado de casa mayorista se ofrece, dirigirse á M. R., Provincias Unidas 1500.

JOVEN DE 21 años, SE OFRECE PARA empleado de teatro ó cinematógrafo, buena letra; dirigirse á E. F., E. Ríos 1299.

JOVEN DE 17 años español PARA CASA comercial se ofrece, ciudad ó campaña sin pretensiones, por carta á J. J., Sarmiento 3002.

JOVEN DE 22 años SE OFRECE PARA llevar registro de escribanía ó cosa análoga, con muy buenas recomendaciones, por carta á F. S. C., Carlos Calvo 683. v17

JOVEN DE 21 años, SE OFRECE PARA tienda de tejidos, con alguna práctica, por haber trabajado en España, con recomendaciones; dirigirse por carta, Boca, Suárez 947. v15

JOVEN CON BUENA LETRA Y QUE sabe contabilidad, desea colocarse como auxiliar de libros y sin pretensiones, en la ciudad ó para la campaña, referencias, dirigirse á Pedro Caldas, Hotel Universo, Cangallo 860. v15

JOVEN POSEYENDO INGLES, FRANcés, italiano y español, se ofrece para el comercio ó la banca, tiene certificados de honorabilidad y competencia, escribir á Isaac Soriano, Aron S. Levi, Tucumán 1466. v16

JOVEN ITALIANO DE 21 años, SERIO, de presencia y con muy buena letra y contabilidad, desea trabajar en casa de negocio, hábil repartidor con carro y caballo, informes y referencias á entera satisfacción. M. E., Tacuarí 493. v16

JOVEN EXTRANJERO DE 27 años, CON larga práctica en casas de Europa, conoce perfectamente el español, inglés y francés y algo el alemán, buen tenedor de libros y escribe á máquina, se ofrece para casa introductora, ofertas á E. F., Charcas 780. v16

JOVEN español, DE 22 años, CORRIENte en letra, por haber olvidado carrera, desea colocarse en comercio ó casa particular; dirigirse Córdoba 930, pieza 18. v16

JOVEN ESTUDIANTE DE 16 años SIN pretensiones, sabiendo hablar español é italiano y con óptimas recomendaciones, se ofrece para escribanía ó casa de comercio, por carta ó personalmente á J. D. L., Rivera 1351, dep. 5. v15

JOVEN ARGENTINO, INSTRUIDO Y DEcente, sabe andar á caballo y conducir vehículos, desea emplearse en casa de familia distinguida; dirigirse por carta, urgente, á Néstor Blanco, B. de Irigoyen 1414. v16

LUSTRO Y LIMPIO MUEBLES FINOS Y macizos, calle Presidente 555. v16

LIMPIADORES, ENCERADORES VAScos, prolijos y económicos, ofrécense, Longarte, B. Mitre 1786. v15

LUSTRO Y COMPONGO MUEBLES A domicilio, U. T., B. Orden 1555, Humberto I 1238. v17

LUSTRO, COMPONGO MUEBLES MUY barato á domicilio, Santoyanni, Chile 2208. v26

LUSTRO Y COMPONGO MUEBLES A domicilio, sumamente barato, Freda, Andes 30. v2feb.

MOZO JOVEN, PRACTICO, DE RESTaurant se ofrece, Perú 899. v16.

MUCHACHO DE 14 á 15 años SE OFRECE para almacén ú otro trabajo sabe leer y escribir, Paseo 74, pieza 23.

MUCHACHO español SE DESEA COLOcar de caballerizo, por carta ó personal Rivera 1351. v17

MECANICOS, VENDO TORNO Y MAquina de taladrar sin casi uso, Tucumán 1746, escritorio. v17

MUCHACHO de 17 años SE ofrece para almacén, con recomendaciones si desean, para tratar Hotel Buen Orden, B. de Irigoyen 1665, José López.

MUCHACHO DE 15 años DESEA COLOcarse en restaurant ú hotel, de ayudante de mozo ó aprendiz de algún oficio, C. Pellegrini 590, p. 4.

MUCHACHO español, de 16 años, ALGO práctico para almacén, se ofrece, trabajador, recomendado, Belgrano 1370, departamento 3, tratar personalmente. v17

MUCHACHO SE OFRECE PARA LOS quehaceres de sastrería, zapatería ó farmacia, sabe muy bien su obligación, Almirante Brown 630.

MEDIO QUIMICO, QUE CONOCE BIEN los trabajos de una fábrica de quebracho y sabe bien el control analítico de la misma, busca empleo, Alsina 686. v17

MARMOLERO SE OFRECE PARA TRAbajar para arquitectos ó contrata, tiene buenos certificados é informes, ocurrir Laprida 1641, por carta ó personalmente. v15

MOZO JOVEN, ITALIANO, DE BUENA presencia, se ofrece para café restaurant, etc., por carta ó personalmente, Rivadavia 6770, Flores. v16

MECANICO ELECTRICISTA COMPEtente en el manejo de motores, máquinas de vapor, se ofrece para ciudad ó provincia, por carta á F. G., Independencia 1534.

MAYORDOMO EXTRANJERO MUY competente en ganadería, alfalfares, agricultura, clasificación de ganados, excelentes referencias se ofrece, dirigirse C. Pellegrini 644, dept. 10. v17

MAYORDOMO COMPETENTE PARA dirigir establecimiento de campo con mucha práctica y con buenos certificados, se ofrece sin pretensiones. Dirigirse por carta á R. M. C., Catamarca 556. v19

MAQUINISTA PIAMONTES RECIEN de vuelta, bien recomendado, para toda clase de máquina á vapor y reparaciones se ofrece, sin pretensiones, ciudad ó campaña, dirigirse á Ricciardelli, Paseo de Julio 564. v17

OFICIAL HOJALATERO, SE OFRECE, entiende el ramo, Lavalle 1328. v16

OFICIAL PELUQUERO, SE OFRECE, Rivadavia 8072, pieza 12. v17

OFICIAL PELUQUERO COMPETENTE, se ofrece, sueldo seco, Alegría 1369, Barracas al Norte. v16

OFICIAL PELUQUERO COMPETENTE, se ofrece, inútil presentarse si no es buena casa, Luzuriaga 50. v17

OPERADOR BIOGRAFO SE OFRECE, conoce el biógrafo parlante y toma de vistas, escribir Sanillac, Córdoba 1247. v15

OFICIAL AJUSTADOR CON BUENOS certificados se ofrece, Gral. Rodríguez 2171, Talleres, F. C. S. v16

OFICIAL CONFITERO PASTELERO, decorador, se ofrece, dirigirse M. C., San Pedrito 422, Flores. v16

OFREZCOME PARA SERENO INTERno de casa de comercio seria. Enviar precio de sueldo. Doy referencias. Dirigirse poste restante, correo, S. F. v16

OJO! MUCHACHO DE 19 años DESEA colocarse de mozo de almacén, recién venido, tiene bastante buena letra, con certificado de buena conducta, razón Martín García 668, pieza 20. v15

OFICIAL PELUQUERO, COMPETENTE desea trabajar en casa seria, próxima á Av. de Mayo; dirigirse á B. de Irigoyen 118, 2o. izquierda, por carta, á Manuel Pérez. v17

PEON ITALIANO SE OFRECE PARA cualquier trabajo, Tacuarí 700.

PINTORES 2 MEDIO OFICIALES, SE ofrecen, Chacabuco 243, 4o. piso. v15

PEON español DE 20 años, PARA QUINta ofrécese, Malvinas 93, Flores. v15

PINTO, BLANQUEO, RECUADRO, EMpapelo á precio reducido, Victoria 4095. v16

PINTO, EMPAPELO, BLANQUEO, REfacciono casas á mitad de precio, B. Mitre 1996, D. D. v15

PINTOR EMPAPELADOR SE OFRECE, refacciones de casa en general, Matheu 1538. v15

PARA VENDEDOR O CARGO DE CONfianza, se ofrece joven andaluz, con óptimas recomendaciones, San Juan 3546. v15

PINTOR DECORADOR EMPAPELADOR se ofrece, mitad precio, J. Adler, Talcahuano 328. v23

PINTOR Y albañil SE OFRECE PARA pintar á mitad de precio, Pidan presupuesto, Lerma 546. v20

PINTOR, BLANQUEADOR Y EMPAPElador, precios módicos, Alsina 944 ó Méjico 458. A. S. v18

PINTO, EMPAPELO Y RECUADRO piezas á precio módico, F. Guzmán, Rawson 137. v16

PEON DE JARDIN Y QUINTA, PRACtico, piamontés, se ofrece, General Hornos 79, A. B. v16

PINTO, EMPAPELO Y BLANQUEO A precios módicos, S. Giménez, San José 715. v8f

PINTOR Y EMPAPELADOR, PINTO Y blanqueo á precio módico, Montevideo 565. v19

PERSONA FORMAL SE OFRECE PARA cobrador, con fianza efectiva y buenos informes, personalmente, Brandsen 484, S. D. A. v15

PINTOR DECORADOR EMPAPELADOS, recuadra y blanquea á precios nunca vistos, escribir y pedir presupuestos á L. M. S., Paraguay 2258. v19

PARA EL CAMPO SE OFRECE MECAnico, con certificados, práctico para arar, con motores de tracción, competente en herrería y molinos á viento, Paseo de Julio 940, restaurant. v17

PEON QUE SABE LEER, ESCRIBIR Y manejar, se ofrece para cualquier trabajo ó reparto, conoce perfectamente las calles de la ciudad, Charcas 2367, dep. 5, G. Gómez. v15

QUINTERO DE PROFESION, SABE DE jardín, recomendado, se ofrece, Perú 898.

RETRATISTA AL OLEO SE OFRECE para una buena fotografía, Venezuela 3835. v16

SE OFRECE CARRERO CON RECOMENdación, Venezuela 2311. v15

SE OFRECE MEDIO OFICIAL CARPINtero, para estancia, tratar, Gallo 2040.

SE OFRECE UN ELECTRICISTA PARA luz y campanillas, Rivadavia 2171.

SE OFRECE DEPENDIENTE DE ALmacén, práctico, Castro Barros 1912.

SE OFRECE UN OFICIAL PELUQUEro competente, calle Rincón 1349.

SE OFRECE CARPINTERO español, recién venido, Gorriti 218.

SE OFRECE HOMBRE PARA CARRO de caballo ó chatita práctico en todas las estaciones, Salado 766, pieza 17. v16

SE OFRECE CARPINTERO COLOCADOR competente en todo trabajo, Arenales 3735. v15

SE OFRECE PEON PARA LAVACOPAS ó caballerizo, dirigirse Bolívar 872, pieza 24. v15

SE OFRECE OFICIAL PELUQUERO, prefiere por el centro; tratar B. de Irigoyen 457, pieza 28, L. O.

SE OFRECE UNA señorita FRANCESA para coser á mano y á máquina, para taller ó familia, Independencia 1957. v17

Señora SE OFRECE COMO COSTUREra ó para planchar en casa de familia, sin pretensiones, ocurrir Ecuador 627, por carta A. D. S.

SE OFRECE CARPINTERO PARA EStancia que entiende de herrero con certificados y recomendación y garantía, dirigirse Alsina 1224.

SE OFRECEN DOS MOZOS PARA HAcer helados ó para dependientes de almacén, saben leer, escribir y cuentas, B. Mitre 2669.

SE OFRECEN albañiles PARA REFACCIOnes de todas clases, blanqueo, por contrato, por día, Alsina 1502, U. Teléf. 3133, Libertad. v15

SE OFRECE PEON PARA ESTANCIA para el campo, sabe hacer de todo trabajo, tiene 27 años y buenas recomendaciones, dirigirse Bolívar 872, pieza 24.

Señora JOVEN ACOSTUMBRADA AL comercio aceptaría gerencia de cualquier negocio, tiene buenas garantías, dirigirse por carta ó personalmente á señora Oller, Avenida San Martín 1416. v17

SE OFRECE REPARTIDOR DE PANAdería ó almacén, con jardinera ó chata de un caballo ó dos, Chile 867.

SE OFRECE MEDIO OFICIAL AJUStador y sabe trabajar en torno, Salta 1231, pieza 18. v17

SE OFRECE REPARTIDOR español, para cualquier trabajo, sabe manejar chata de 2 caballos, práctico en toda la ciudad, por carta J. F., Defensa 875, al fondo.

SE OFRECEN DOS PEONES PANADEros, uno de ayudante de mostrador ó estibador y el otro de aprendiz, desean juntos uno de 22 años y el otro de 27, Serrano 2289.

SE OFRECE OFICIAL albañil PRACTICO para hacer tanques ó depósitos, bebederos de cemento armado, es especialista en este trabajo, tiene buen certificado, dirigirse Faluchó 59.

SE OFRECE QUINTERO JARDINERO de muchos años en el país, para verdura, plantas, flores ó todo tocante al ramo, para plantaciones de parque y para multiplicación de toda clase de plantas, Rafael Boto, Merlo (F. C. O.), para entregar á Gil. v18

SE OFRECE HOMBRE español DE 45 años, instruído, formal é independiente para viajar como compañía ó cargo de confianza en comercio ó familia, referencias buenas. Dirigirse por escrito ó personal á J. F., Estados Unidos 1673. v16

TAPICERO A CASAS PARTICULARES ofrécese á precios sumamente baratísimos, Leopoldo, San Carlos 3420. v16

TAPICEROS, BORDADOS DE TODAS clases á máquina, especialidad en tapicería de todo estilo, Piedras 455. v16

UN MUCHACHO DE 15 años SE ofrece recién venido, para almacén ó casa de comercio, Victoria 3001.

UN JOVEN de 15 á 16 años, DESEA emplearse en casa de comercio, tiene buena letra, sabe escribir á máquina, dirigirse Gazcón 957. v16

UN JOVEN de 15 años DESEARIA emplearse en una casa de dibujos y pintura para perfeccionarse, sin pretensiones, Gazcón 957. v16

SERVICIO DOMESTICO PEDIDO

AMA ROBUSTA, LECHE HASTA 8 MEses, necesito, sueldo 140 $, Junín 277.

AYUDANTE DE COCINA, SE NECESIta, Chile 302.

AMA SE PRECISA PARA niña de año y medio, Venezuela 1300.

AMA SE NECESITA, CON RECOMENdaciones, sueldo 125 $, buen trato, Corrientes 1688.

AMA CON LECHE FRESCA, SE NEcesita para criar en su casa, preferible sin hijos, Rodríguez Peña 426. v15

AMA SE PRECISA PARA CRIAR EN SU casa, que no tenga chico, que sea leche de pocos días, Almeira 2540, entre Santa Fe y Charcas, estación F. C. P. v16

AMA, DE 2 A 4 MESES, SE NECESITA para criar en casa del niño, es inútil presentarse sin certificado y sin el chico, Virreyes 2471, Belgrano. v17

AMA DE LECHE SE NECESITA CON chico mayor de 4 meses, si tiene recomendación ó certificado médico, que los traiga el lunes 15 de 11 á 12 m., si no viene con el chico, no se presente, Bmé. Mitre 519. v15

BUEN SUELDO SE PAGA A UNA SIRvienta seria que sepa cocinar platos sencillos y hacer la limpieza de un pequeño departamento con 3 personas, ocurrir lunes de 8 á 10 a. m., Estados Unidos 510, piso 3o. v15

COCINERA PARA CORTA FAMILIA, se necesita, San José 1939, 8 á 10 a. m.

COCINERA CON CAMA Y RECOMENDAda, se necesita, Rivadavia 2175. v15

COCINERA SE NECESITA, CASA DOrrego, Ramos Mejía, U. T. 50. v15

COCINERA CON CAMA SE NECESITA, Rivadavia 6127. v16

COCINERA Y MUCAMA SE NECESITAN, Rivadavia 5557, buen sueldo. v15

COCINERA FORMAL PARA EL CAMpo se necesita, Cangallo 2714. v15

COCINERA PERMANENTE PARA UNA estancia, se necesita, Talcahuano 1086.

COCINERA SE NECESITA, RECONQUISta 452, dep. 3. v16

COCINERA SE PRECISA, VICTORIA 3724. v15

COCINERA Y OTROS QUEHACERES SE necesita, buen sueldo, Victoria 1856.

COCINERA SE NECESITA VIDT 554, entre Santa Fe, y Guemes.

CHICA PARA MATRIMONIO SOLO, SE necesita, Chile 2264. v16

COCINERA Y MUCAMA PARA EL campo, se necesitan, Santa Fe 2653.

COCINERO SE NECESITA, TUCUMAN 618.

COCINERA SE PRECISA, RIVADAVIA 950.

COCINERA COMPETENTE SE PRECISA, E. Ríos 624, de 9 a. m.

COCINERO SIN PEON SE PRECISA, Cochabamba 2802.

COCINERA SE NECESITA, OCURRIR Cerrito 1166, de 9 á 1.

COCINERA SE PRECISA, RIVADAVIA 5340.

COCINERA QUE SEPA SU OBLIGAción, se precisa, Caseros 1601.

COCINERA JOVEN CRIOLLA, CON CAma, corta familia, necesito, Maza 1242. v16

COCINERA BUENA SE PRECISA, PAMpa 3131, se le pagará buen sueldo. v16

COCINERA CON CAMA, QUE SEPA su obligación, se necesita, Alvarez 2872, sueldo 40 $. v15

CASERO POR LA TEMPORADA, buena recomendación, se necesita, Talcahuano 1056. v15

COCINERA SOLTERA CON CAMA, SE precisa, para familia inglesa, 3365 Sucre, Belgrano, R. v15

COCINERO PARA FONDA SE NECESIta, práctico, se prefiere italiano, sueldo 90 $, Australia 1500, Bcas. al Norte.

COCINERA SIN CAMA QUE SEPA SU obligación se necesita, Provincias Unidas 1696, Flores.

COCINERO PARA CAMPO SE PRECIsa, $ 80 por mes, con certificados, Paraguay 374.

COCINERA PARA EL TIGRE SE NEcesita, mujer formal, que sepa su obligación, Humberto 1695.

COCINERA Y OTROS QUEHACERES, para matrimonio, con cama, se necesita, Lima 27.

COCINERA Y MUCAMA CON CAMA, se precisan en casa de familia, buen sueldo, Av. Quintana 320. v16

COCINERA JOVEN ITALIANA, SE precisa, se paga buen sueldo, corta familia, Independencia 1826. v16

COCINERA DE PROFESION SE NECEsita con cama y recomendaciones, de 70 á 80 $, Méjico 2870 v16

COCINERA SE NECESITA, PARA cocina sencilla, para ir al campo, Charcas 1307.

COCINERO O COCINERA BUENA se necesita para Mar del Plata, casa particular, deberá presentar recomendaciones, Lavalle 488, de 9 a. m. en adelante.

COCINERO español SE NECESITA, MEjico 1402, almacén, es inútil presentarse si no sabe desempeñar su cargo, se paga buen sueldo.

COCINERA SE NECESITA, INUTIL presentarse sin buenas recomendaciones, sueldo 60 $, para Mar del Plata, Echevarría 3090.

COCINERA JOVEN, CON CAMA Y PAra otros quehaceres, se necesita en Flores, Prov. Unidas 2540, cerca plaza, sueldo 50 $. v15

COCINERA VASCA O ITALIANA SE precisa, con buenas referencias, para ir á Mar del Plata, se paga buen sueldo, Montes de Oca 1425. v16

COCINERO O COCINERA, SE PRECISA, bueno, para familia particular, prefiendose hombre, presentarse día hábil, entre las 10 a. m. y medio día ó entre 2 p. m. y 4 p. m. Bartolomé Mitre 682. v16

COCINERA DE PROFESION, SE NEcesita, para corta familia, sabe cocinar bien á la francesa, joven y trabajadora, con ó sin cama, buen trato, $ 50, mensuales, Córdoba 1495, 1er. piso, izquierda.

DAMA DE campaña SE NECESITA QUE sepa coser, sin cama, Victoria 1380, depart. 5. v17

JOVEN DE 17 A 18 años, SE NECESIta, limpieza y mandados, Maipú 373.

LAVANDERA O SIRVIENTA, SE PREcisa, Belgrano 299, restaurant. v15

LAVANDERAS BUENAS SE NECESItan por día, Uruguay 109.

LAVANDERA SE NECESITA, TRES días por semana, Rivadavia 1779. v16

LAVANDERA BUENA, NECESITO, Viamonte 845, dep. 5.

LAVANDERA PARA HOTEL, SE PREcisa, Cangallo 1063.

LAVANDERA PRACTICA PARA TALLER se necesita, Rodríguez Peña 1019.

LAVANDERA SE PRECISA UNA PRACtica en taller, trabajo todo el año, Lavalle 2686.

MUCAMO DE COMEDOR, JOVEN, SE precisa, Paraguay 1365.

MUCHACHA RECIEN VENIDA DE 14 A 16 años, se precisa, Chile 1492. v15

MUCHACHA española, SE NECESITA, Yatay 77. v16

MUCAMA SE NECESITA, RIVADAVIA 6127. v15

MUCHACHO DE 12 A 16 años NECESIto para mandados, Almagro 784. v15

MUCHACHA DE 12 A 16 años, SE NECEsita, para todo servicio, sueldo, casa y comida, Federico Lacroze 3928. v15

MUCHACHA PARA SERVICIO DE MAtrimonio se necesita, Serrano 1371.

MUCHACHA PARA JUGAR CON LOS niños se necesita, Treinta y Tres 112.

MUCHACHA PARA TODO TRABAJO, se necesita, Bermejo 462. v15

MUCAMA JOVEN, SE NECESITA corta familia, dirigirse Soler 611. v15

MUCHACHA SE PRECISA PARA TODO servicio, Rodríguez Peña 138. v17

MUCHACHO DE 13 años, PARA CASA de familia se necesita, Pueyrredón 457.

MUCAMA SE NECESITA, CARLOS CALvo 2289, tratar de 1 á 4 p. m. v15

MUCHACHA DE 12 A 15 años, se necesita, Bartolomé Mitre 2106. v16

MUCHACHA QUE ENTIENDA ALGO de cocina se necesita, Rioja 1434.

MUCAMA FORMAL SE NECESITA, Victoria 1758.

MUCHACHO BUENA ROPA PRECISASE para servicio, Montevideo 1318.

MUCAMO GENERAL, RECOMENDADO precísase, Montevideo 1318.

MUCHACHA PARA UN MATRIMONIO solo se necesita, Humberto 3165.

MUCHACHA PARA SIRVIENTA, SE necesita, de 7 á 7.30, Rioja 734.

MUCHACHO PRECISO, DORMIR afuera, Deán Funes 958.

MUCHACHA O SIRVIENTA PRECISA matrimonio solo, Serrano 527. v16

MUCAMA CON CAMA NECESITASE, Rivadavia 4427.

MUCHACHA PARA CASA FORMAL SE necesita, C. Calvo 425. v16

MUCAMA QUE SEPA COSER SE NECEsita, Iriarte 466.

MUCHACHO PARA CASA DE FAMILIA se necesita, Río Cuarto 1780.

MUCAMA SIN CAMA, SERVICIO COmedor, se necesita, 25 de Mayo 140. v17

MUCHACHO PRECISO PARA LIMPIEZA y mandados, Corrientes 2463, sastrería. v16

MUCHACHA PARA MATRIMONIO SOLO, se necesita, San Eduardo 2936, Floresta. v16

MUCAMO JOVEN QUE COMPRENDA cocina y práctico en limpieza, preciso, Tucumán 981, 2o. piso.

MUCHACHA PARA TODO TRABAJO SE precisa, para corta familia, B. Mitre 3460, piso 1o., letra B. v16

MATRIMONIO ITALIANO NECESITA sirviente prefiere italiano, Belgrano 357.

MUCHACHA PARA TODO TRABAJO SE precisa, con excelentes recomendación, Carlos Pellegrini 1051. v15

MUCHACHO ALGO PRACTICO EN quehaceres de casa y jardín, se precisa, Victoria 3724. v15

MUJER FORMAL SE PRECISA PARA cocina y otros quehaceres, ocurrir Entre Ríos 1732. v15

MUCHACHA DE 12 A 14 años, SE NEcesita para una familia de 3 personas, hay cocinera, Larrea 1364. v15

MUCHACHO DE 16 á 18 años PARA servicio de corta familia, se necesita, Corrientes 4334.

MUJER SOLA, CON CAMA, PARA cocina sencilla y otros quehaceres se necesita, Corrientes 4334.

MUCAMO SE NECESITA PARA INGEnieros en campaña, $ 80 por mes, Paraguay 374.

MUCHACHO DE 14 A 18 años SE NEcesita para portero y limpieza de un consultorio médico, San Martín 875.

MUCHACHO SE NECESITA PARA FAmilia, tratar de 8 á 9, Sáenz Peña 569, 2o. piso.

MUCHACHO JOVEN SE NECESITA para matrimonio solo, B. de Irigoyen 640, departamento I.

MUCHACHO PARA LIMPIEZA Y MANdados de 15 años se necesita, Esmeralda 936.

MUCHACHA DE 12 A 14 años, PARA matrimonio, se precisa, O'Gorman 98, Avellaneda. v17

MUJER PARA LAVAR Y PLANCHAR 3 días por semana, en casa de familia, se precisa, Av. Quintana 320. v16

MUCAMA PARA HABITACIONES, QUE entienda bien para casa de pensión, se necesita, Sarmiento 823.

MUCHACHO ACTIVO, español, PEONCIto, bien recomendado, se necesita, B. Mitre 626.

MUCHACHO español de 13 á 16 años, se precisa recién venido, Victoria 679, 3o. derecha.

MUCHACHA JOVEN PARA SERVICIO de matrimonio solo se necesita, Pozos 772. v16

MUCHACHA DE 10 A 12 años, PARA cuidar un chico necesito, Victoria 4208, se presenten padres deseo.

MUCHACHA DE 10 A 15 años SE NEcesita para pequeño trabajo, buen sueldo, Libertad 261. v16

MUCHACHA SE NECESITA, POCO TRAbajo, Cangallo 1018, 2o. piso, sueldo 20 pesos. v16

MUCHACHA DE 14 A 15 años SE NECEsita para los quehaceres de casa, San Juan 1061, departamento 8.

MUCAMO O MUCAMA PARA CASA DE pensión se necesita y muchacho para limpieza de patios, Uruguay 133.

MUJER DE EDAD PARA POCO SERVIcio de matrimonio, preciso, Estados Unidos 2880.

MUCAMA PARA ADENTRO, RECOMENdada se necesita para Olivos, sueldo 45 pesos, tratar calle Guido 210.

MUCHACHO DE 12 A 15 años, PARA LA limpieza y mandados se necesita, Cochabamba 537. v17

MUCHACHA Y SIRVIENTA NECESItase para matrimonio, poco trabajo, Corrientes 2810. v16

MUCAMA GENERAL, QUE SEPA planchar bien ropa de almidón, de señora, poca familia, se precisa, Rivadavia 5518.

MUCHACHA DE 14 A 16 años, PARA el servicio de matrimonio, con un niño, se necesita, Suárez 545, Boca. v17

MUCHACHA 14 A 15 años, PARA SERVIcio de corta familia, preciso, Brasil 933.

MUCHACHO PARA MANDADOS Y LIMpieza, se necesita, Corrientes 4161, bazar. v16

MATRIMONIO SIN HIJOS Y CON REcomendaciones para casero se necesita, Méjico 758.

MUCAMA EXTRANJERA, SOLA, SE NEcesita para pueblo cercano, con recomendaciones, Sarmiento 783, de 1 á 2.

MUJER JOVEN QUE SEPA LAVAR Y planchar bien, preciso 5 días por semana, recomendada, San José 484, de 10 á 11.

MUCAMA DE ADENTRO QUE QUIERA ir al campo por dos meses se necesita, tratar de 8 á 12 m., Sarmiento 2010. v16

MUCHACHA DECENTE DE 12 A 14 años, se necesita para compañía y servicio, trato de familia, Blanco Encalada 3441, Belgrano. v16

MUCHACHA SE PRECISA PARA EL cuidado de dos niños y otros pequeños quehaceres, hay dos sirvientas más, sueldo 30 $, Coronel Díaz 363. v15

MATRIMONIO SE NECESITA, EL MArido para mucamo, ella para lavar y planchar ropa blanca, ocurrir, Sulpacha 642 Hotel Lario. v16

MATRIMONIO PARA ESTANCIA SE necesita, ella cocinera, él quintero, inútil presentarse si no son competentes, Av. de Mayo 1375, de 9 á 12.

MUCHACHA PARA CUIDAR NENA, SE necesita, Libertad 288, se prefiere italiana de 12 á 15 años, presentarse de 7 á 9 a. m.

MATRIMONIO PARA CUIDAR, LIMpiar una casa, sin hijos, buenos informes, buen sueldo, tratar Arenales 1071, de 10 á 11.

MUCAMA GENERAL, CON BUENOS informes, para matrimonio solo se precisa, tratar hasta las 10 a. m., Pueyrredón 1305.

MUCAMA GENERAL, JOVEN PARA corta familia, que sepa planchar ropa de almidón se necesita, sueldo de 40 á 45 $, Bustamante 1762. v16

MUCAMO PRACTICO Y QUE SEPA servir en las piezas se precisa para casa de pensión, sueldo 40, hay propinas, Méjico 1134.

MUJER PARA LAVAR PLATOS O SEA ayudanta de cocina se precisa para casa de pensión, sueldo 35 $, dormir dentro ó fuera, Méjico 1134.

MUCHACHO PARA MANDADOS Y LIMpieza de casa de modas se necesita, sueldo 25 pesos y comida, C. Pellegrini 976.

MUCHACHA PARA CASA DE FAMILIA sin chicos se necesita de 10 á 12 años, poco trabajo y buen sueldo, San Juan 780, altos.

MUCHACHO de 13 á 14 años PARA mucamo que tenga ropa y recomendaciones, se necesita, Bdo. de Irigoyen 1395, tratar de 8 á 9 a. m., solamente. Inútil presentarse si no es presentado por sus padres. v15

Niñera DE 13 A 15 años, SE NECESITA, Juramento 3028, Belgrano. v13

Niñera JOVEN, PARA CUIDAR niñito, se necesita, Estados Unidos 3439. v16

Niñera SE NECESITA, DE 15 á 20 años, española y que sepa cuidar criaturas, 30 $ mensuales, Rivadavia 2450.

Niñera PARA CUIDAR DOS niños QUE sepa su obligación y que quiera ir un mes á Mar del Plata, se necesita, Treinta y Tres 112. v15

PRECISO PEON DE COCINA, BOEDO 309. v15

PRECISO MUCHACHA PARA AYUDAR de 14 á 15 años, Perú 291.

PEON DE COCINA PRACTICO, SE precisa, Uruguay 160.

PEON DE COCINA SE PRECISA, MONtevideo 26, de 16 á 20 años.

PEON DE COCINA PRACTICO SE NEcesita, Sarmiento 3940.

PEON PRACTICO PARA COCINA SE precisa, Santa Fe 1871.

PRECISO SIRVIENTA QUE ENTIENDA de cocina, Isabel la Católica 632. v16

PEON DE COCINA DE 14 A 16 años SE necesita, con cama, buen sueldo, Tacuarí 1469.

PEON PARA LIMPIEZA DE PATIOS y cubiertos, recomendado, sueldo $ 35, casa y comida, se precisa, Cangallo 962.

PORTERO PARA CONSULTORIO MEdico, de buena presencia, se exigen certificados, tratar Libertad 286, de 9 á 11 a. m.

SIRVIENTA SE NECESITA, CALLE Aguilar 2134, Belgrano.

SIRVIENTA española, SE NECESITA, Yatay 77. v16

SIRVIENTA RECOMENDADA, SE NECEsita, 3 de Febrero 2161, Belgrano. v16

SIRVIENTA SE PRECISA PARA CORTA familia, Lavalle 3084. v16

SE NECESITA SIRVIENTA ITALIANA, Cevallos 538. v15

SIRVIENTA NECESITO, CEVALLOS 1252 sueldo 40 $. v15

SIRVIENTA CON CAMA, QUE SEPA COcinar, se necesita, Thames 2135. v15

SE NECESITA SIRVIENTA JOVEN para matrimonio solo, Alsina 2599. v15

SE NECESITA SIRVIENTA POR MEDIO día, Rivadavia 2150. v15

SIRVIENTA SE NECESITA, RIVADAvia 6127. v15

SE PRECISA UNA SIRVIENTA, SE prefiere italiana, Cucha Cucha 2811. v15

SIRVIENTA NECESITA CORTA FAMIlia, italiana, buen sueldo, Irala 115.

SIRVIENTA SE NECESITA, MUJER formal, para todo trabajo, Canning 2450.

SIRVIENTA SE PRECISA, PIEDRAS 711, 1er. piso. v15

SIRVIENTA QUE SEPA COCINAR precisa, Callao 324. v15

SIRVIENTA SE NECESITA, SIN CAMA, Junín 1294. v15

SIRVIENTA PARA TODO SERVICIO, se precisa, Rivera 1211. v16

SE NECESITA MUCHACHO PARA peón de cocina, Herrera 656. v16

SIRVIENTA SE NECESITA, ESPERANza 470, Floresta; buen sueldo. v15

SIRVIENTA SE PRECISA, PARA CORta familia, Gallo 554. v15

SIRVIENTA JOVEN SE NECESITA, M. de Oca 1687. v15

SE NECESITA UNA SIRVIENTA QUE sepa cocinar, Libertad 279. v16

SIRVIENTA O MUCHACHA PARA CORta familia se precisa, Melo 784. v15

SIRVIENTA QUE SEPA COCINAR, SE necesita, Méjico 1272. v15

SIRVIENTA SE NECESITA, BELGRANO 2980. v15

SE PRECISA MUCAMA O niñera, JOven, de 18 años, Yatay 245. v15

SE NECESITA SIRVIENTA, ALSINA número 2954.

SE NECESITA UN MUCHACHO, CORDOba 1228.

SIRVIENTA O MUCAMA, RECOMENDAda, se ofrece, Uspallata 1383. v16

SIRVIENTA O MUCHACHA SE NECEsita, Santa Fe 2045. v17

SIRVIENTA QUE SEPA COCINAR SE necesita, Sarmiento 2648.

SE PRECISA PEON DE COCINA 45 $, Rivadavia 2670.

SIRVIENTA PAR ATODO, SIN COCINA, se precisa, Paraná 159.

SIRVIENTA PARA TODO SERVICIO DE corta familia se necesita, Viamonte 1690

SE PRECISA SIRVIENTA PARA TODO trabajo, Corrientes 1777.

SIRVIENTA QUE ENTIENDA DE COCIna se precisa, Sulpacha 890. v17

SE PRECISA MUCHACHA DE 12 á 16 años, Rivadavia 2171.

SIRVIENTA PARA TODO TRABAJO SE precisa, San José 1150.

SIRVIENTA DE PREFERENCIA RECIEN venida, se necesita, Bermejo 450.

SIRVIENTA PARA TODO SERVICIO, preciso, San Juan 1044.

SIRVIENTA PARA TODO TRABAJO, se necesita, buen sueldo, Matheu 966. v16

SIRVIENTA SE NECESITA, CANGALLO 1279.

SE PRECISA MUCHACHO PARA LIMpieza de casa, Alsina 984.

SE PRECISA MUCAMA PARA CASA DE pensión, Alsina 984.

SIRVIENTA QUE SEPA COCINAR, NEcesito, buen sueldo, Rivadavia 6524.

SIRVIENTA JOVEN SE PRECISA PARA matrimonio solo, Saavedra 328.

SIRVIENTA PARA TODO SERVICIO menos cocina se precisa, Bolívar 1817.

SIRVIENTA SE NECESITA, CEVALLOS 497.

SE NECESITA SIRVIENTA JOVEN, sueldo 30 pesos, Almagro 425. v18

SE NECESITA SIRVIENTA QUE SEA práctica, Mercedes 274, Floresta. v17

SIRVIENTA SE NECESITA, SUELDO 40 pesos, sin cama, Sarmiento 1232.

SIRVIENTA SE NECESITA, MONTEVIdeo 1176.

SIRVIENTA PRECISASE, B. Mitre 2084.

SE PRECISA SIRVIENTA PARA TODO trabajo, corta familia, Cangallo 1279.

SIRVIENTA SE NECESITA, ESTADOS Unidos 2920.

SIRVIENTA SE NECESITA, CHACABUco 688, subir al primer piso.

SE NECESITA SIRVIENTA ALGO DE edad, para señora sola, Sulpacha 853. v16

SIRVIENTA SIN CAMA, PARA MATRImonio solo, se necesita, Belgrano 1295. v17

SIRVIENTA SE PRECISA QUE SEPA cocinar, para matrimonio, Montañeses 1911, Belgrano, tranvías 34, 36, 37.

SIRVIENTA española O ITALIANA PREciso, de 14 á 16 años, Tramway 2036, Flores. v15

SIRVIENTA SE NECESITA, CASA VAScoespañola, Provincias Unidas 3550 (Floresta). v15

SE NECESITA MATRIMONIO ITALIAno, la mujer lavandera y el hombre para todo trabajo, Alberti 928. v15

SE NECESITA COCINERA QUE SEPA lavar y otro trabajo, Pampa 2451, Belgrano. v15

SIRVIENTA SE NECESITA EN CASA de corta familia, Bucarelli 2557, Villa Urquiza. v15

SIRVIENTA ACTIVA, PREFERIBLE italiana, que entienda de cocina, buen sueldo, se precisa, Victoria 3702. v16

SIRVIENTA PARA TODO TRABAJO se necesita, que sepa cocina, Estados Unidos 2333, panadería. v16

SIRVIENTA SE NECESITA, MATRIMOnio solo, Díaz Vélez 741, dep. alto, derecha. v15

SE PRECISA SIRVIENTA PARA TODO servicio, tratar Pueyrredón 652, dep. 11. v15

SIRVIENTA PARA TODO TRABAJO de casa se necesita con buenas recomendaciones, Córdoba 2339. v16

SE NECESITA MUJER FORMAL TODO servicio en corta familia, Segurola 176, Floresta. v15

SIRVIENTA SIN PRETENSIONES, PAra cocina, preciso, buen trato, Federico Lacroze 2564. v15

SIRVIENTA QUE ENTIENDA DE COCIna, con cama, se necesita, Cramer 2141, Belgrano. v15

SIRVIENTA SE NECESITA SOLER 611, cortísima familia sin chicos, tranvías 25, 67, 68 llegan á la puerta. v15

SE NECESITA MUCAMA QUE SEPA planchar, Bogotá 2601 esquina Bolivia, Flores. v15

SE NECESITA SIRVIENTA QUE SEPA cocinar y otros quehaceres, que vaya á Mar del Plata, Cochabamba 650. v15

SIRVIENTA FORMAL PARA TODO SERvicio, se precisa, Lima 394, 2o. piso, 40 $ sueldo. v15

SIRVIENTA SE NECESITA PARA SERvicio de señora sola, San Eduardo 1833, Flores. v16

SE NECESITA SIRVIENTA PARA EL trabajo de la mañana, solamente, Alsina 1697

SE NECESITA SIRVIENTA JOVEN que sepa algo de cocina, para Adrogué, corta familia, tratar Rivadavia 4125. v16

SE NECESITA MUJER FORMAL PARA limpieza de casa chica, medio día, Sulpacha 722, dpto. 1o.

SIRVIENTA QUE SEPA COCINAR bien y otros quehaceres, se necesita con buenos informes, Belgrano 2122. v17

SE NECESITA MUCAMO DE PATIOS, recomendado, Avenida de Mayo 1274, de 10 á 12 ó de 3 á 6 p. m. v16

SIRVIENTA ITALIANA QUE SEPA cocinar, se admite con hija se precisa para matrimonio solo, Paraguay 481. v16

SIRVIENTA SE NECESITA PARA ALmacén, hay señora, que sepa de cocina, Córdoba 1001.

SE PRECISA SIRVIENTA JOVEN MUY poco trabajo, sueldo 25 $, Cuba 2868, Belgrano.

SIRVIENTA SE NECESITA PARA EL servicio de señora y una niña, se pagará buen sueldo, Billinghurst 1057, dp 1.

SE NECESITA MUCHACHA DE 15 A 16 años para niñera, dormir afuera, Cochabamba 853.

SE NECESITA MUCHACHA DE 12 A 14 años, para matrimonio solo, Bolívar 379, 2o. piso. v16

SIRVIENTA SE PRECISA, CON RECOmendación, aseada y trabajadora, Belgrano 3318.

SIRVIENTA, MUJER FORMAL, PARA todos los quehaceres de corta familia, se precisa, Río Bamba 863. v16

SE PRECISAN COCINERA Y UNA LAvandera, San Juan 4210.

SIRVIENTA QUE ENTIENDA DE COCIna, con referencias, se necesita, Garay 1778, buen sueldo.

SIRVIENTA SIN CAMA, NECESITASE, familia alemana, Venezuela 796, departamento F. v17

SIRVIENTA SE NECESITA DE 16 A 20 años, para todo trabajo, buen sueldo, familia alemana, Defensa 1094.

SE NECESITA SIRVIENTA ASEADA, que entienda de cocina, se pagará buen sueldo, San Juan 4018.

SIRVIENTA SE PRECISA PARA TODO trabajo, que sepa cocinar, Victoria 3630. v16

SIRVIENTA QUE SEPA ALGO COCINA, sin cama, se precisa, buen sueldo, Talcahuano 326.

SE PRECISA SIRVIENTA, CORONEL Salvadores 965, antes Sarmiento, tratar después de las 8 a. m.

SIRVIENTA EXTRANJERA PARA TODO servicio, con cama se precisa, sueldo 40 $, C. Calvo 2991. v17

SIRVIENTA PARA AYUDAR A LOS quehaceres de casa se precisa, Riglos 154, Caballito.

SIRVIENTA SE NECESITA PARA CUIdar una chica y hacer los quehaceres de casa, Tres Arroyos 4609. v17

SE NECESITA SIRVIENTA QUE ENtienda de cocina, Corrientes 3132, y otra recién venida.

SE NECESITA SIRVIENTA POR unas horas al día, para todo servicio, Sgo. del Estero 1108.

SE PRECISA MUCHACHA de 14 A 15 años para poco servicio, sueldo 15 $, Lima 631. v15

SIRVIENTA CON CAMA, QUE ENTIENda algo de cocina, necesito, Bolívar 1639.

SE NECESITA señora PARA LIMPIEZA de un escritorio, vidrios y escalera, Belgrano 728, de 8 á 10 a. m. v16

SE PRECISA PEON DE COCINA, PARA fonda, aunque no sea práctico, Vieytes 1181.

SIRVIENTA PARA TODO TRABAJO, buen sueldo, se necesita, San José 1210, de 8 á 9 a. m.

SIRVIENTA JOVEN, QUE SEPA COCInar, sola, con cama, se precisa, Independencia 1015.

SIRVIENTA PARA MATRIMONIO SOLO se necesita, que sepa cocinar, sueldo 40 pesos, Loyola 357, entre Canning y Aráoz.

SIRVIENTA PARA MATRIMONIO POco trabajo, que sepa cocinar, se precisa, Hortiguera 230, Caballito, empieza en Rivadavia 5800. v15

SIRVIENTA SE NECESITA PARA TODO trabajo y que sepa de cocina para corta familia, sueldo de 35 á 40 $, B. Irigoyen 270, 1er. piso, derecha. v15

SE NECESITA MUJER FORMAL PARA el servicio de un matrimonio, para ir al Chubut, se le dará buen trato y buen sueldo, tratar Juncal 2980. v15

SE NECESITA MATRIMONIO SIN HIjos para una estancia, él jardinero y otras ocupaciones y ella cocinera y otros quehaceres, tratar Carlos Calvo 879. v15

SE PRECISA UNA SIRVIENTA EN LA calle Salón 450, Barracas al Norte, con recomendaciones y que se entienda algo de cocina. v16

SIRVIENTA JOVEN SE PRECISA, CAsa de corta familia, sueldo 30 $, Provincias Unidas 1233, altura Rivadavia número 5700. v15

SIRVIENTA PARA TODO SERVICIO, que entienda algo de cocina, se necesita para tres personas, Sarmiento 2337, departamento 4. v16

SE PRECISA SIRVIENTA PARA TODO servicio en casa de corta familia, se prefiere joven é italiana, Caseros 445, departamento 14.

SE NECESITA MUCAMA QUE SEPA servir comedor, recomendada, Avenida de Mayo 1274, de 10 á 12 ó de 3 á 6 p. m. v16

SE NECESITA COCINERA QUE SEPA su obligación y con recomendación, Avenida de Mayo 1274 de 10 á 12 ó de 3 á 6 p. m. v16

SE PRECISA SIRVIENTA JOVEN PARA todo trabajo, que entienda bien de cocina, poco quehacer, para matrimonio solo, artista, Montevideo 46.

SIRVIENTA ITALIANA PARA TODO trabajo y que entienda algo de cocina, para matrimonio, se necesita, Bucarelli 2082 (General Urquiza), se paga el tranvía.

Señora SE PRECISA PARA ENCARGARse por un tiempo del cuidado de 3 chicos y hacer la comida al padre, Córdoba 748, p. 11. v16

SIRVIENTA FORMAL, PARA TODO servicio, con chica de 10 á 12 años, para Banfield se precisa, tratar Bernardo de Irigoyen 1085.

SIRVIENTA JOVEN, PARA CORTA FAmilia, que sepa planchar ropa de almidón se precisa, sueldo 40 $, Bustamante 1762. v16

SIRVIENTA QUE SEPA COCINAR, CON cama, si es casada se le da la pieza al marido, se necesita, San Carlos 4175, después de las 8 a. m.

SE NECESITA COCINERA JOVEN CON cama, aseada para corta familia y una mucama para servicio general, A. del Valle 1566, B. al Norte.

SIRVIENTA FORMAL PARA TODO TRAbajo y que entienda algo de cocina se necesita, calle Blanco Encalada 4650, General Urquiza. v17

SIRVIENTA española SIN CAMA, QUE sepa cocinar, se necesita, Bdo. de Irigoyen 1395, tratar de 8 á 9 a. m. Inútil presentarse si no sabe limpieza de cocina, sueldo 45 $. v15

UN HOMBRE VIUDO PRECISA PERSOna formal de edad para gobernar y cuidar la casa, extranjera, buen trato, pieza, sueldo 15 $, Leones 3847, Chacarita, por carta. v15

SERVICIO DOMESTICO OFRECIDO

AMA DE CRIA SE OFRECE PARA criar un niño, Defensa 1563. v15

AMA ITALIANA SE OFRECE CON leche de 2 meses, joven, Loyola 1527

AMA SE OFRECE, LECHE DE 2 MEses, robusta, Córdoba 2719.

AMA CON LECHE DE 3 DIAS ABUNdante, se ofrece, Méjico 1891. v15

AMA SE OFRECE, LECHE DE DOS MEses, Esteco 1732. v15

AMA SE OFRECE. TAGLE 2473. v16

AMA SE OFRECE CON LECHE DE 6 meses, buena y abundante, Cevallos 125 v16

AMA SE OFRECE PARA CRIAR EN su casa, Ramón L. Falcón 4177, Floresta, dpto. 3, leche de 2 meses. v15

AMA CON LECHE FRESCA Y ABUNdante, se ofrece para afuera, Humberto 2369. v15

AMA DE LECHE SE OFRECE, española, de cuatro meses, recién llegada, sin pretensión, Rafaela 3591, Floresta. v15

AMA SE OFRECE, SIN PRETENSIOnes, leche de dos meses, con abundancia, Castro Barros 453. v15

AMAS INSPECCIONADAS ASISTENCIA pública ofrece casa nodriza, Junín 277, U. T. 1411, Libertad. v15

AMA SE OFRECE PARA CRIAR UN niño á mamadera ó de despecho, Sarmiento 2959, pieza 12. v17

AMA SE OFRECE PARA CRIAR, ESPAñola, de 20 años, leche de 2 meses, calle Ambato 51, Buenos Aires. v16

AMA VEINTE años ROBUSTA SE OFREce para criar, en casa del niño, leche de ocho días, Talcahuano 550. v17

AMA CON LECHE DE UN MES SE ofrece para casa del chico, ciudad ó campaña, Montevideo 66.

AMA española, ROBUSTA, ABUNDANte leche, se ofrece sin pretensiones, Estados Unidos 156

AMA SE OFRECE PARA CRIAR UN niño, de 3 á 4 veces por día, Cangallo 2759. v16

AMA, MEDIA LECHE, SE OFRECE, con niña de 3 meses, ó sirvienta general, para matrimonio, Venezuela 836. v17

AMA SE OFRECE PARA CRIAR EN SU casa, Formosa 156, continuación de Méjico. v16

AMA SE OFRECE CON LECHE DE 11 meses para criar en su casa, con certificados, Alvarado 1959, Barracas al Norte. v16

AMA OFRECESE PARA CRIAR UNA criatura á media leche ó para tenerla desde la mañana á la noche, tratar Ituzaingó 384. v16

AMA DE LECHE SE OFRECE PARA criar un chico en su casa, de 3 á 4 meses ó dar el pecho 3 veces por día, B. Irigoyen 1342, pieza 14.

AMA ITALIANA, TOMARIA CRIATURA para criar en su casa, con leche de 3 días, sin pretensiones, dirigirse almacén de E. López, Villa Ballester. v18

AMA DE LECHE SIN CHICO SE ofrece para criar en su casa, por carta ó personal á B. de De Luca, Hornos 1741, Barracas al Norte. v15

AMA ITALIANA DE 28 años SE OFREce para ciudad ó campo, leche abundante y analizada, tiene certificado de la casa de nodrizas, el chico tiene 2 meses, calle Freire 3171, Belgrano. v15

COCINERA FORMAL SE OFRECE, Beruti 300, esq. Ecuador.

COCINERO SE OFRECE CON BUENOS informes, campo ó ciudad, Cerrito 794.

COCINERA CON BUENAS RECOMENDAciones se ofrece, Victoria 1753.

COCINERA PARA COCINA SENCILLA, se ofrece, Sgo. del Estero 186. v16

COCINERA SE OFRECE PARA CORTA familia sencilla, Venezuela 836. v16

COCINERA SE OFRECE PARA EL campo, Pozos 1534.

COCINERO SE OFRECE, DE OFICIO, 90 pesos, Uruguay 1100, Eseyza.

SERVICIO DOMESTICO OFRECIDO

COCINERA Y MUCAMA SE OFRECE con buenas recomendaciones, Esmeralda 890

COCINERO PARA FAMILIA O CASA de negocio, se ofrece, Estados Unidos 589.

COCINERA DEL PAIS, SE OFRECE, con cama, Santa Fe 1776.

COCINERA SE OFRECE, PARA COCINA sencilla, Alsina 1474.

COCINERA SE OFRECE MUY PRACTICA y con informes, Medrano 350. v16

COCINERA SE OFRECE, PRACTICA para todo trabajo, Moreno 1081. v15

COCINERA, BUENA, SE OFRECE, SUELdo 60 á 70 $ Uruguay 972. v15

COCINERO SE OFRECE PARA ALMAcén ó restaurant, dirigirse Acevedo 188. v15

COCINERO ITALIANO, PRACTICO, para fonda se ofrece, calle M. Pedraza 2822. v15

COCINERA SE OFRECE española señora sola con recomendaciones, Canning 1012 entre Lerma y Rivera. v16

COCINERO SE OFRECE, PARA FONDA ó almacén, dirigirse por carta ó personalmente, Billinghurst 333. v15

COCINERO Y PASTELERO se ofrece, casa de familia, Chacabuco 960, pieza núm. 20.

COCINERA SE OFRECE CON BUENAS referencia para cocina sencilla, Venezuela 1717.

COCINERA SE OFRECE PARA CIUDAD, con buenas recomendaciones, Venezuela 1468, pieza 1.

COCINERA Y SIRVIENTA, MUJERES buenas y formales se ofrecen, Viamonte 1871.

COCINERA SE OFRECE PARA CORTA familia, con recomendaciones, Sáenz Peña 668.

COCINERA española, SE OFRECE, CON buenos informes; no atiende pedido por carta, Av. de Mayo 1437. v16

COCINERA española CON BUENOS informes sabe cumplir con su obligación, con cama, para el campo ó la ciudad, se ofrece, Bmé. Mitre 3138. v16

COCINERO FRANCES DE PROFESION, se ofrece para casa de negocio, para la ciudad ó el campo, ocurrir Bragado 6766, Floresta.

COCINERA DE PROFESION, REPOSTERA, se ofrece para casa corta familia, sueldo 70 $, sino con cama, Juncal 3752, entre Coronel y Bulnes. v15

COCINERO FORMAL SE OFRECE CON un hijo de 10 años, sabe bien su obligación, con buenos informes, sale al campo siendo corta familia para todo, calle Tucumán 1547, dep. 7.

DOS JOVENES españoles, RECIEN VEnidos, se ofrecen para cualquier trabajo, Provincias Unidas 116. v15

DOS JOVENES SE OFRECEN PARA ayudar á los quehaceres de casa, ó para cuidar nenes, Lavalle 1177, 2o. piso, pieza 24.

ENCARGADO PARA CASA DE DEPARtamentos ó de escritorios, se ofrece, garantías y referencias, San José 183. v15

HOMBRE FORMAL CON RECOMENdaciones á satisfacción, se ofrece para portero de casa de escritorios ó particular, sabe bien su obligación, por carta á V. Leis, Filiberto 69. v17

JOVEN español SE OFRECE PARA cualquier trabajo, B. Mitre 3530.

JOVEN española, RECIEN VENIDA, SE ofrece para todo trabajo, tratar personalmente, Méjico 659, pieza 7.

LAVANDERA SE OFRECE POR DIA, Chile 1972. v15

LAVANDERA SE OFRECE 3 DIAS POR semana, para casa de familia, Lima 150.

LAVANDERA EN SU CASA O A DOMIcilio se ofrece, Alsina 2071, p. 41.

LAVANDERA SE OFRECE PARA lavar en su casa, Suipacha 815. v16

LAVANDERA SE OFRECE POR DIA, San Juan 1071.

LAVANDERA PARA LAVAR POR MES ó por día, se ofrece, Maipú 860. v16

LAVANDERA SE OFRECE, CARLOS Calvo 524, sala.

LAVANDERA DE PROFESION SE ofrece para familia, Belgrano 2588, pieza 5 v16

LAVANDERA SE OFRECE PARA taller de planchado, hotel ó casa de familia, Carlos Calvo 780, pieza 25.

LAVANDERA SE OFRECE EN LA CIUdad, buenas recomendaciones, Venezuela 1468, pieza 1.

LAVANDERA DECENTE SE OFRECE para lavar en su casa, Rivadavia 2530, pieza 23, altos. v17

LAVANDERA Y PLANCHADORA SE ofrece para trabajar en su casa, con buenos informes, Venezuela 1561. v17

LAVANDERA SE OFRECE PARA LAvar en su casa ropa de hombres ó casa particular, Vieytes 470. v15

MUCHACHO se OFRECE PARA CUALquier trabajo, Alsina 1819, pieza 8.

MUCAMA SE OFRECE, PAVON 3449. v15

MUCAMA SE OFRECE CON RECOMENdaciones, Chile 350. v16

MUCHACHO SE OFRECE DE 17 años, Defensa 819. v15

MUCAMA SE OFRECE, VENEZUELA 1676. v15

MUCHACHA SE OFRECE PARA TODO trabajo, Guardia Vieja 371. v15

MUCAMA O COCINERA SE OFRECE con buenos informes, Bulnes 2081. v16

MATRIMONIO SIN HIJOS, JOVEN, SE ofrece, cocinera y jardinero, Perú 1198.

MUCHACHA SE OFRECE, HUMBERTO 1247, pieza 19.

MATRIMONIO SE OFRECE PARA TODO trabajo, va al campo, Cerrito 237.

MUCAMA GENERAL SE OFRECE, VA al campo, Venezuela 445.

MUCAMA JOVEN SE OFRECE, INDEpendencia 2535. v17

MUCAMA FORMAL SE OFRECE, DEsea casa decente, Humberto 1160. v16

MUCHACHA SE OFRECE PARA MUCAma ó niñera, Belgrano 1338. v16

MUCAMA O SIRVIENTA española SE ofrece, San José 753, pieza 15.

MUCAMA PARA CORTA FAMILIA SE ofrece, Méjico 458, hotel.

MUCAMA SE OFRECE, MEJICO 859, pieza 21.

MUCAMA PARA CORTA FAMILIA, SE ofrece, Catamarca 2901.

MUCAMA GENERAL SE OFRECE, CARlos Calvo 780, pieza 11.

MUCAMA SE OFRECE CON BUENAS recomendaciones, Venezuela 1422.

MUCAMA SE OFRECE, SABE PLANchar bien, E. Unidos 1218.

MUCAMA ó niñera SE OFRECE CON buenas recomendaciones, Agrelo 3357. v15

MUCAMA DE ADENTRO, CON RECOmendación, se ofrece, Paraguay 1379. v17

MATRIMONIO SE OFRECE PARA cuidar casa, porteros ó mucamos, San Juan 963, depart. 4o. v16

MUCAMA DE ADENTRO SE OFRECE para familia, Estero 2462, entre Cabildo y General Paz. v16

MUCAMA DE COMEDOR Ó DE ADENtro, se ofrece, sabe su obligación, tiene buenas recomendaciones, Junín 1264. v15

MUCAMA SE OFRECE, FORMAL, menos cocina, todo trabajo, B. de Irigoyen 1323. v15

MUCAMA vasco-española SE OFRECE para ciudad ó campo, Callao 1429, al fondo. v15

MUCAMA PRACTICA, SOLO PARA comedor ó piezas de adentro, se ofrece, Malabia 1069, por carta. v16

MUCHACHA SE OFRECE, PARA COCInera y algún trabajo más, Guardia Vieja 371. v15

MUCAMA COMPETENTE, SE OFRECE, va al campo, tratar en la misma casa de los patrones, Callao 1285. v15

MUCAMA SE OFRECE, española, SABE su obligación, buenos informes, Belgrano 139, pieza 10. v15

MUCAMA DE ADENTRO SE OFRECE, competente en su obligación, desea colocarse en Belgrano, Quesada 2610. 16

MOZO español FUERTE, SE OFRECE para peón de cocina ó patios, por carta solamente, Deán Funes 594.—B. Cotán

MUCHACHA SE OFRECE PARA niñera de niños grandes, aprendiza de planchadora ó para matrimonio solo, Córdoba [illegible]

MUCHACHO SE OFRECE PARA TODO servicio, español, de 12 años, con recomendaciones, Méjico 1166. v16

MUCHACHO DE 14 años SE OFRECE para casa de familia, español, Venezuela 1717.

MUCHACHA Y SIRVIENTA RECIEN VEnida para casa de corta familia, sin pretensiones, se ofrece, Patagones 2147.

MUCHACHO SE OFRECE PARA LIMpieza, mandados y otros quehaceres, Almirante Brown 628

MUCAMA DE ADENTRO OFRECESE, para casa de corta familia, Venezuela 162, pieza 4. v16

MUCHACHA DE 16 años, SE OFRECE, para mucama de adentro, Viamonte 982.

MUCAMA SE OFRECE PARA MATRImonio solo ó corta familia, Carlos Calvo 654, pieza 10.

MUCHACHO DE 15 años SE OFRECE, para cualquier trabajo, Chile 484, sabe leer y escribir.

MATRIMONIO español, RECIEN LLEgado se ofrece para cualquier trabajo, Cuyo 1037, pieza 11.

MUCHACHA DE 13 años SE OFRECE para matrimonio solo, Aristóbulo del Valle 1329.

MUCAMA DE ADENTRO SE OFRECE para corta familia, entiende de costura, Lavalle 1879.

MUCHACHA DE 14 años SE OFRECE para niñera ó pequeños quehaceres, Cochabamba [illegible]

MATRIMONIO ANCIANO, SE OFRECE, para todo trabajo, Humberto I 2172.

MUCHACHA DE 13 años SE OFRECE para matrimonio solo ó corta familia, Sáenz Peña 669.

MUCAMA SE OFRECE DE PROFESION para Mar del Plata, ó ciudad, recomendada, Salta 685. v16

MUCHACHA DE 13 años, SE OFRECE, sabe de cocina un poco, Alsina 1268, pieza 4. v16

MATRIMONIO SIN FAMILIA, español, se ofrece para todo trabajo, Cochabamba 980. v16

MUCAMA SE OFRECE, CON BUENAS recomendaciones, sabe algo de costura, Oro 2828. v15

MUCAMA SE OFRECE, CON BUENAS recomendaciones, entiende francés, inglés é italiano, Thames 2475. v17

MUCHACHO SE OFRECE, DE 16 años, español, para mucamo ó casa de negocio, San Carlos 3550.

MUCAMO SE OFRECE HOMBRE formal, con recomendaciones, prefiero efectivo al campo, Bartolomé Mitre 2752. v16

MUJER FORMAL SE OFRECE PARA todo trabajo de corta familia ó matrimonio solo, recién llegada, Moreno 2902. v17

MUCAMA DE BUENA PRESENCIA SE ofrece recomendada, Cavia 90, plaza Las Heras, va al campo, sabe su obligación. v16

MATRIMONIO SE OFRECE PARA cuidar casa ó escritorio con recomendación, por carta M. L., Esmeralda 565, Administrador. v16

MATRIMONIO SE OFRECE, BUENA cocinera y él para quintero, cochero ó jardinero, buenos certificados, Guifrán 484, Avellaneda, Piñeiro. v15

MATRIMONIO español, SIN HIJOS, SE ofrece para cuidar casa ó quinta ú otro trabajo, sin pretensiones, Carlos Pellegrini 282, 2o., izquierda. v15

MUCAMA DE PROFESION, SE OFRECE para Mar del Plata, ciudad ó para hotel, dirigirse por carta M. R., Rincón 1529. v15

MATRIMONIO ITALIANO (PIAMONtés), se ofrece, ella cocinera, él peón menos quinta y para el campo, Paseo de Julio 1330. v15

MATRIMONIO SIN HIJOS, RECIEN llegado, se ofrece, para mucamos ó otros quehaceres, sin pretensiones, para ciudad ó campo, Sáenz Peña 1234, F. B. v15

MATRIMONIO SE OFRECE, ELLA COcinera ó mucama, él mucamo ó portero, con recomendaciones, Bmé. Mitre 2700, restaurant, A. B. v15

MUCHACHO SE OFRECE DE 13 años para cualquier trabajo, español, y una lavandera, calle Erezcano 631, Adrogué F. C. Sud. v15

MATRIMONIO SIN HIJOS de 13 años, se ofrece, español, formal, ella para cocinera y él para cualquier trabajo, Catamarca 2201. v15

MATRIMONIO español, JOVEN, SIN hijos, se ofrece, cocinera y mucamo, juntos ó separados, cama afuera, Viamonte 2444, pieza 5. v16

MATRIMONIO SE OFRECE SOLO, JARdinero ó cuidar quinta, la señora casera, cuidan aves ó cocinera para matrimonio solo; Venezuela 830. v16

MUCAMA SE OFRECE DE ADENTRO ó comedor práctica con buenos informes para ciudad ó campo, por carta ó personalmente, Bolívar 1220. v17

MUCAMO GENERAL, SE OFRECE, JOven y muy formal; tratar de 2 á 5 p. m., personalmente, Viamonte 2644, pieza 5. v16

MATRIMONIO SE OFRECE RECIEN llegado, españoles, sin hijos, jóvenes, ella para todo trabajo, él lo mismo, saben leer y escribir, con recomendaciones, tratar Cerviño 85. v16

MUCHACHA española DE 19 años RECIEN venida se ofrece para matrimonio solo ó casa de poca familia, dirigirse al padre, por carta ó personalmente, calle Progreso 1454.

MATRIMONIO español SE OFRECE; ella cocinera y él para todo trabajo para ciudad ó campo, con una nena de 8 años, dirigirse Santiago del Estero 2053 ó Banfield, Cabrera 246 (F. C. S.) v16

Niñera de 16 años, SE OFRECE, Bdo. de Irigoyen 986, pieza 10.

Niñera O APRENDIZA PARA FABRICA se ofrece, Cerrito 573.

Niñera española, RECIEN LLEGADA, se ofrece, para cuidar niños, y para coser, trabajadora y honrada, Belgrano 3336, pieza 20. v16

OFRECESE MATRIMONIO FORMAL, ella para cocina, él para limpieza de escritorio ó mandados ó corredor, bien práctico, tanto en la capital como para afuera, Tucumán 2352, pieza 5. v15

PLANCHADORA PARA CASA PARTICUlar, se ofrece, Pueyrredón 1144.

PROPIETARIOS—SE OFRECE MATRImonio español, para encargado portero de casa de departamentos y escritorios, no tiene hijos, sabe leer y escribir, y manejar ascensor, dirigirse Méjico 1455 pieza 12. A. B.

SE OFRECE MUCHACHA DE 15 años para mucama ó niñera, Armenia 1238.

SE OFRECE MUCHACHA, PIEDRAS 499 v19

SE OFRECE MUCHACHA PARA TODO servicio, menos cocina, Yatay 1037.

SIRVIENTA señorita FORMAL, SE ofrece, para corta familia, San Carlos 3528.

SIRVIENTA SE OFRECE PARA TODO trabajo menos cocina, Herrera 10.

SIRVIENTA SE OFRECE O MUCAMA, Garay 3231. v16

SE OFRECE SIRVIENTA PARA TODO trabajo, Estivao 23, Caballito. v16

SIRVIENTA PARA CORTA FAMILIA se ofrece sin cama, Venezuela 435. v15

Señora PARA LAVAR POR DIA se ofrece, Yatay 245. v15

SIRVIENTA SE OFRECE PARA TODO trabajo, Diamante 728. v15

SE OFRECE SIRVIENTA DE 35 años, para todo trabajo, Bermejo 591. v15

SE OFRECE señora FORMAL PARA corta familia, Liniers 1860. v15

SIRVIENTA SE OFRECE, HUMBERTO 1247, pieza 19.

SE OFRECE UNA MUCAMA SIN CAMA, Entre Ríos 339. v16

SE OFRECE UNA SIRVIENTA PARA corta familia, Alsina 944.

SIRVIENTA SE OFRECE PARA TODO trabajo, Balcarce 779.

SE OFRECE SIRVIENTA PARA CORTA familia, española, Independencia 643.

SIRVIENTA RECOMENDADA SE ofrece práctica, con niña chica, Juncal 2061.

SIRVIENTA PARA CORTA FAMILIA SE ofrece, C. Pellegrini 1172, p. 8. v10

SE OFRECE COCINERA SABE SU obligación, Defensa 648. v16

SE OFRECE SIRVIENTA O COCINERA, Salta 1231, pieza 23.

SIRVIENTA GENERAL SE OFRECE, Belgrano 1478.

SE OFRECE SIRVIENTA, SALGUERO 217. v16

SE OFRECE MUCAMA PARA CORTA FAmilia, calle Luna 616.

SE OFRECE SIRVIENTA PARA TODO trabajo, menos lavar, Santa Fe 1754.

Señora PARA CUIDAR UN niño DE 3 años se ofrece, Alsina 2071, p. 41.

SE OFRECE MUCAMA CON BUENAS REcomendaciones, Perú 978, pieza 37.

SE OFRECE SIRVIENTA PARA TODO trabajo, Pozos 885. v16

SE OFRECE señora CON CAMA PARA corta familia, española, Brasil 2573.

SIRVIENTA SIN CAMA SE OFRECE PAra todo trabajo, Cerrito 331.

SIRVIENTA SE OFRECE, ESTADOS Unidos 854.

SIRVIENTA PARA MATRIMONIO SOLO ó lavandera se ofrece, Solís 1024. v16

SIRVIENTA RECIEN VENIDA SE ofrece, sabe coser, Díaz Vélez 108. v16

SE OFRECE JOVEN española PARA mucama, tratar Perú 767, pieza 15.

SIRVIENTA FORMAL, SE OFRECE, recomendada, Liniers 166, pieza 29.

SE OFRECE SIRVIENTA PARA quehaceres de casa, Yapeyú 981.

SE OFRECE MUCAMA española CON buenos informes, Defensa 830. v16

SE OFRECE COCINERA O MUCAMA, Independencia 1522, pieza 4. v16

SE OFRECE MUCHACHO DE 15 años, para almacén, Salta 10.

SIRVIENTA O MUCAMA SE OFRECE, Bolívar 867.

SIRVIENTA SE OFRECE, MORENO 1465 pieza 19. v16

SIRVIENTA QUE ENTIENDE BIEN DE cocina se ofrece sin cama, Paso 583.

SIRVIENTA SE OFRECE PARA TODO trabajo, Alsina 1567.

SIRVIENTA SE OFRECE PARA MATRImonio solo, Uspallata 449, pieza 3.

SIRVIENTA SE OFRECE PARA TODO trabajo, Chacabuco 661. v16

SIRVIENTA ARGENTINA SE OFRECE, Independencia 1552.

Señora FORMAL SE OFRECE PARA todo trabajo, Tacuarí 1143

SE OFRECEN COCINERA Y MUCAMA U otro cualquier trabajo, Rivadavia 1945.

SIRVIENTA GENERAL, SE OFRECE, Catamarca 2901.

SIRVIENTA GENERAL, PARA CORTA familia, se ofrece, Tacuarí 1008.

Señora SE OFRECE PARA COCINERA de corta familia, B. de Irigoyen 967.

SE OFRECE niñera, RECIEN LLEGADA, Guatemala 734. v16

SE OFRECE SIRVIENTA PARA TODO trabajo, Brasil 1725.

SIRVIENTA CON CHICA DE 3 años SE ofrece, Carlos Calvo 788, pieza 15.

SIRVIENTA O MUCAMA, SE OFRECE, San José 279.

SIRVIENTA SE OFRECE PARA TODO servicio, Muñiz 1146. v16

SE OFRECE SIRVIENTA PARA TODO trabajo, Olavarría 1659. v16

SE OFRECE MUCHACHA DE 15 años PAra todo servicio, Vieytes 552. v16

SE OFRECE COCINERA CON BUENOS informes, tratar Av. de Mayo 1447. v16

SE OFRECE MUCAMA PRACTICA, Méjico 1664, pieza 14. v15

SE OFRECE SIRVIENTA española recién venida, tratar Bolívar 1152. v17

SIRVIENTA RECIEN VENIDA SE ofrece, para todo trabajo, Cevallos 121. v16

SE OFRECE COCINERA española sabiendo su obligación, San Sebastián 431. v16

SIRVIENTA O MUCAMA PARA CORTA familia, se ofrece, Belgrano 2025. v16

SIRVIENTA ITALIANA, SE OFRECE para familia italiana, Ayacucho 236. v16

SE OFRECE SIRVIENTA española PARA todo trabajo, Estados Unidos 2561. v16

SIRVIENTA FORMAL, RECIEN LLEgada de Europa, se ofrece, Chile 857. v16

SIRVIENTA SE OFRECE PARA TODO trabajo, sin cama, San Jenaro 3659. v16

SE OFRECE señora PARA TODO SERvicio menos cocina, Venezuela 1086. v16

SE OFRECE SIRVIENTA PARA TODO trabajo de corta familia, Perú 1567. v17

Señora CON niño DE 5 MESES, SE ofrece para servicio, Caseros 1857. v17

Señorita SE OFRECE, COMO niñera ó para matrimonio solo, Alsina 857, 3er. piso. v15

SE OFRECE SIRVIENTA JOVEN PARA todo trabajo, entiende de cocina, con recomendaciones, Sarandí 898. v15

SE OFRECE PORTERO español CON REcomendación de 11 años, dirigirse Moreno 1182.—M. Crespo. v15

SE OFRECE AMA DE LECHE PARA criar en casa del niño, Remedios 2147, Flores. v16

Señora SOLA, BUENA PRESENCIA, SE ofrece para todo trabajo de familia, Campichuelo 201. v15

Señorita SE OFRECE COMO DAMA DE compañía y costurera, para casa de familia decente, Oro 1968. v15

Señora SERIA, española, PARA CUIDAR poca familia, se ofrece, Independencia 2841. v15

Señora SE OFRECE PARA CASA DE corta familia, de cocinera, con pieza para el marido, Caseros 962. v15

Señora FORMAL PARA TODO TRABAJO se ofrece, sin pretensiones, tiene un niño de 6 media ama, Venezuela 236. v15

SE OFRECE señora FORMAL PARA cuidar un niño de despecho, Estomba 3640, Luis M. Saavedra. v15

SE OFRECE MATRIMONIO JOVEN SErio para cuidar casa, dirigirse á L. A. V., por carta calle Humboldt 286. v15

SIRVIENTA española, SE OFRECE PAra todo trabajo, sueldo 40 pesos, Amenábar 2164. v15

Señora española RECIEN VENIDA, con niño de 8 años, se ofrece para ciudad ó campo, Bolívar 1330. v16

SE OFRECEN DOS SIRVIENTAS QUE entienden de cocina, para matrimonio, Chacabuco 952. v16

Señora española, SERIA, SE OFRECE para todo trabajo, recomendada, San Salvador 836.

SE OFRECE MATRIMONIO ITALIANO, sin hijos, para todo trabajo, Alberti 922, pieza 12.

SE OFRECE PARA niñera O MUCAMA, muchacha española, recién venida, de 16 años, Defensa 169, pieza 19. v15

SE OFRECEN PADRE E HIJA ITALIAnos para quintero y jardinero y mucama, ocurrir 25 de Mayo 346. v15

SE OFRECEN DOS SIRVIENTAS PARA todo trabajo, saben cocinar, sin cama, Moreno 3115. v15

SE OFRECE AMA DE LECHE DE UN mes, recién venida, 20 años de edad, Triunvirato 2768. v15

SE OFRECE SIRVIENTA DE 16 años de edad, en Villa Ortúzar, calle Triunvirato 2766. v15

SE OFRECE MUCAMA DE ADENTRO ó limpieza, con recomendaciones, Carril 121, á media cuadra de Triunvirato. v15

Señora FORMAL, RECIEN LLEGADA, se ofrece para matrimonio solo ó para corta familia, Humberto I 1046. v17

Señorita JOVEN SE OFRECE PARA el campo ó ciudad, para persona sola, Rivadavia 6524.

Señora SE OFRECE PARA SERVICIO doméstico, sabe algo de cocina, Chile 832.

SE OFRECEN COCINERA Y MUCAMA con buenas recomendaciones, Venezuela 946.

SIRVIENTA SE OFRECE PARA TODO servicio, de corta familia, entiende de cocina, Alsina 1349, pieza 1.

SE OFRECE LAVANDERA PARA CAsa de familia, por día, Iriarte 236, Barracas.

SE OFRECE SIRVIENTA RECOMENdada, sabe su obligación, Victoria 1012.

SE OFRECE señorita INGLESA DE NIñera, con buenas recomendaciones, Alvarez 2465, Palermo. v16

Señora SE OFRECE PARA CUIDAR UN niño de 2 años para arriba, Cangallo 2759. v16

SE OFRECE COCINERA ARGENTINA para corta familia, tratar Montevideo 1025. v17

SE OFRECE PLANCHADORA PARA casa de familia para Mar del Plata, Andes 649. v16

SE OFRECE COCINERA, SABE BIEN la cocina italiana y otros servicios, con cama, Sáenz Peña 980.

SIRVIENTA MUCHACHA SERIA ofrécese para corta familia, dirigirse personalmente, Salcedo 3328. v16

SIRVIENTA SE OFRECE PARA TODO trabajo, con retiro, Planes 752, Caballito. v16

SE OFRECE MUCHACHA DE 20 años, mucama de profesión, Cochabamba 2829.

SE OFRECE MATRIMONIO MUCAMOS ó porteros de primer orden, San José 282. v16

SE OFRECE LAVANDERA PRACTICA para lavar afuera y recibe ropa en su casa, B. de Irigoyen 1354.

SE OFRECE SIRVIENTA PARA CORTA familia para ciudad ó campo, Andes 377.—Benigno Fernández.

SE OFRECE señora PARA HOTEL O familia ó cualquier trabajo, Cochabamba 1040. v16

Señorita SE OFRECE PARA TODO SERvicio matrimonio solo, contestan por carta ó personalmente, Lima 745, pieza 6.

SIRVIENTA SE OFRECE PARA MATRImonio ó señora sola, Bartolomé Mitre 1305.

SE OFRECE señora CON CHICO de 10 años para todo servicio, Sarandí 1359, pieza 18. v17

SIRVIENTA SE OFRECE, ENTIENDE de cocina, bien recomendada, Presidente 559.

SIRVIENTA SE OFRECE PARA MATRImonio solo ó corta familia, con recomendaciones, Misiones 70. v16

SE OFRECE señorita española de 15 años para niñera, recomendada, Estados Unidos 308.

SIRVIENTA SE OFRECE, ENTIENDE algo de cocina para corta familia, Catamarca 1182. v16

SE OFRECE MUCAMA RECIEN LLEgada, Paseo de Julio 158, Hotel Amistad.

SE OFRECE JOVEN española, RECIEN llegada, para todo trabajo, Cuyo 1047, pieza 11.

SIRVIENTA SE OFRECE PARA TODO trabajo, tratar Muñiz 239, tiene un muchacho de 8 años. v17

SE OFRECE MATRIMONIO PIAMONTÉS, la señora buena cocinera, el marido para todo trabajo, Acevedo 468.

SE OFRECE MUCAMA DE COMEDOR, dormir adentro, sabe su obligación, Rodríguez Peña 46.

SE OFRECE COCINERA PARA COCINA sencilla, sin cama, con hija de 16 años, y sobrina de 20, Salta 1231, pieza 20. v15

SIRVIENTA SE OFRECE, ENTIENDE un poco de cocina, Boulogne Sur Mer 235.

SE OFRECE COCINERA ARGENTINA para corta familia, para la ciudad ó alrededores, Moreno 1948. v17

SE OFRECE MUCAMA PARA TODO servicio menos para la cocina, Humberto 1 359.

SIRVIENTA SE OFRECE SIN CAMA, que comprenda algo de cocina, Río Bamba 10.

SIRVIENTA O MUCAMA SE OFRECE con buenas recomendaciones, Victoria 1811, piso 2o., para corta familia. v16

SE OFRECE JOVEN DE 16 años, española, para cualquier trabajo; sabe leer y escribir, Victoria 430, pieza 20.

SE OFRECE COCINERA PARA CASA de familia ó para casa de pensión Saavedra 529.

SE OFRECE MUCAMA QUE ENTIENDE de costura y otros quehaceres, Salta 1231, pieza 25. v16

SIRVIENTA FUERTE, PARA TODO trabajo menos cocina ofrécese, San Nicolás 1445, Flores.

SE OFRECE MUCAMA JOVEN [illegible] casa seria, tratar [illegible]

SE OFRECE MUCAMA PRACTICA [illegible] Pozos 530 [illegible]

[illegible]ALIANA CON niño [illegible] para cocina liviana [illegible] se ofrece, Reconquista [illegible]

SE OFRECE UNA SIRVIENTA PARA [illegible] española, recién venida [illegible] poca familia, Charcas [illegible]

SE OFRECE señora SOLA, EXTRANJERA, para trabajo doméstico, sabe [illegible] dándole pieza y sueldo, S. del Estero 118.

SE OFRECE UN MATRIMONIO SIN hijos, ella cocinera ó mucama, él para mucamo ó portero, españoles, Guatemala [illegible]

SE OFRECE JOVEN madrileña RECIEN venida, para el servicio de cocina y demás quehaceres, La Madrid 1444, Barracas al Norte. v15

Señora ALEMANA, HABLA español, se ofrece como gobernanta ó cuidar niño de 3 años en adelante, Av. de Mayo 878, A. B. v15

SE OFRECE COCINERA O MUCAMA con buenas garantías personales, desea casa que le den pieza para su marido á cambio de menos sueldo, Belgrano 1976, pieza 1.

SIRVIENTA RECIEN VENIDA, [illegible] para todo trabajo [illegible] cocina, San Ramón 3469, Villa Soldati, F. C. P. v15

SE OFRECE señorita FORMAL ITALIANA para acompañar familia distinguida, para Europa, como gobernanta de niños, Maipú [illegible] v22

SE OFRECE COCINERA ARGENTINA con chica de 3 años y medio, para campo, para persona sola ó matrimonio, Deán Funes [illegible] v15

SE OFRECEN DOS MUCAMAS FORMAles, saben su obligación y con recomendaciones, son hermanas, Carlos [illegible] v15

[illegible] españolas madre é hija, se ofrecen mucama y costurera, ó para corta familia, calle Humberto I 1672, [illegible] v15

SE OFRECE señora CON niño de 4 años para quehaceres domésticos en cambio de pieza y cama para el marido que trabaja afuera, Giménez, Alvarez 1331. v16

SE OFRECE SIRVIENTA PARA POCO trabajo de matrimonio solo ó niñera de corta familia, trato de familia, no se dá en el sueldo, Sarandí 136.

SE OFRECE COCINERA DE PROFEsión genovesa, para familia italiana, señora formal, dirigirse Treinta y Tres 546. v15

SE OFRECE señora PARA CASERA, con buenos informes, buena enfermera ó cocinera, tiene dos nenes, pocas pretensiones, por carta á Ramona, Boler 375.

SE OFRECE COCINERA Y OTROS quehaceres para corta familia, formal y va al campo, cerca de la capital y con recomendación, Méjico 1441. v17

Señora CON HIJA de 19 años, SE ofrecen para mucamas, repasar ropa ó para enseñar á bordar y hacer encajes al bolillo, con recomendaciones, Méjico 954. v15

Señora VASCO española CON HIJA DE 19 años, muy buena gente, se ofrece para mucamas ó repasar ropas ó para enseñar á bordar y haber encaje de hilo, con recomendaciones, Méjico 954. v15

Señora FORMAL de BUENA PRESENcia y de toda confianza, teniendo buenos certificados, se ofrece para el cuidado de casa de persona sola, para la ciudad ó las provincias, dirigirse á D. C., Courrier de la Plata. v16

LICITACIONES

LICITACION—SE LLAMA A LICITAción para la compra de motores, calderas, trasmisiones, instalaciones eléctricas y maquinarias todo en buen uso, se pueden ver todos los días en la calle Vieytes No. 1124. Las propuestas serán abiertas el día 20 del corriente mes á las 2 p. m., en la calle Cochabamba 882, reservándose el derecho de aprobarlas ó rechazarlas. v16

LLAMASE A LICITACION PARA LA impresión del diario de sesiones, órdenes del día, actas y registro municipal del Honorable Concejo Deliberante, de acuerdo con los respectivos pliegos de condiciones que los interesados pueden consultar en la oficina Mesa de Entradas todos los días de 1 á 5 p. m. Las propuestas se abrirán en la secretaría y en presencia de los interesados que concurran, el día 23 del corriente á las 2 p. m.—Buenos Aires, Enero 13 de 1912.—El secretario.

LICITACION—LLAMASE A LICITACION por el término de 15 días á contar desde el 8 del corriente para la construcción de dos pabellones en el hospital Petrona V. de Cordero, de San Fernando, de acuerdo con el pliego de condiciones y planos que se facilitarán á los interesados en la administración del hospital en San Fernando previo depósito de la suma de 200.00 pesos m|n de cl|. Las propuestas deberán ser presentadas en sobres cerrados el día 21 del corriente á las 10.30 a. m. en la administración del hospital y se abrirán en presencia de los interesados que concurran. Para informes de esta licitación, recurrir á los ingenieros Artaza y Marino, Florida 248, escritorio 24 Buenos Aires v19

LICITACION MUNICIPAL—SUMINISTRO de corriente eléctrica para el servicio público—Por disposición del señor intendente municipal, coronel Felipe Goñi, llámase á licitación pública y escrita para el suministro de corriente eléctrica con destino al alumbrado público de la ciudad, bajo las condiciones que determina el respectivo pliego de condiciones que obra en secretaría á disposición de los interesados. La licitación tendrá lugar en el despacho de la intendencia el día 15 de Enero próximo, á las 10 a. m., debiendo presentarse las propuestas bajo sobre cerrado y escritas en un sello municipal de diez pesos.—Rosario, Noviembre 16 de 1911.—Isaías R. Coronado, secretario. v15en

MINISTERIO DE AGRICULTURA —División de ganadería.—Llámase á licitación pública por el término de quince días para la provisión de forrajes destinados á la alimentación de los animales del lazareto cuarentenario y embarcadero de exportación del puerto de la capital, durante el año 1912. Las propuestas se presentarán cerradas, en sello de cinco pesos moneda nacional, acompañadas de un recibo de depósito en el Banco de la Nación por quinientos pesos moneda nacional, en la división de ganadería, Rivadavia 827, el sábado 27 del corriente, á las 3 p. m.—Buenos Aires, Enero 10 de 1912. Alberto J. Paz secretario v27

MUNICIPALIDAD DE MATANZA — Licitación para el alumbrado público. — Llámase á licitación pública por el término de treinta días, para el suministro de corriente eléctrica con destino al alumbrado público de los pueblos de Ramos Mejía y de San Justo, y cuyo pliego de condiciones á que deben ajustarse los interesados, puede consultarse todos los días hábiles, de 9 á 11 a. m., en la secretaría de la intendencia municipal, que tiene su asiento en San Justo. Las propuestas serán presentadas bajo sobres cerrados, los que serán abiertos en acto público, el día 5 de Febrero, á las 10 a. m.—Ramón Quiroga, secretario. v20

MINISTERIO DE AGRICULTURA, DIVISION de ganadería.—Licitación: Llámase á licitación pública por el término de treinta días para la provisión de flúidos garrapaticidas para uso en los bañaderos oficiales de ganado, durante el año 1912, de acuerdo con el pliego de condiciones que puede consultarse en la división de ganadería. Las propuestas deberán hacerse únicamente por cualquiera de los siguientes flúidos que han sido aprobados en los ensayos practicados por la división de ganadería: Matatik, Garrapatol-Ochin y Sarnol Triple. Las propuestas se presentarán en pliegos cerrados extendidos en un sello de cinco pesos, acompañadas de un recibo de depósito en el Banco de la Nación por quinientos pesos moneda nacional, en la división de ganadería, Rivadavia 827, el lunes 29 de Enero de 1912 á las 3 p. m., fecha en que se procederá á la apertura por el señor escribano mayor de gobierno en presencia del jefe de la división é interesados que concurran.—Buenos Aires, Diciembre 27 de 1911. v28e

NAVEGACION Y FERROCARRILES

COMPAÑIA ARGENTINA DE NAVEGAción (Nicolás Mihanovich) Lda.

LINEA DEL SUR

VAPOR NACIONAL "Rawson"

Saldrá con pasajeros y carga para Río Gallegos el día 20 de Enero de 1912, haciendo escalas en los siguientes puertos:

SAN ANTONIO (OESTE)
MADRYN
CAMARONES
COMODORO RIVADAVIA
DESEADO
SAN JULIAN
SANTA CRUZ y
RIO GALLEGOS

Para informes, dirigirse á la administración, calle 25 de Mayo esquina Cangallo. v30

R. M. S. P.—Compañía MALA REAL Inglesa.—Servicio rápido de vapores postales entre Buenos Aires, Brasil, San Vicente, Lisboa, Vigo, Cherburgo y Southampton.

Viajes de recreo en 15 días

El vapor "Araguaya" saldrá el 19 del corriente.

TRAFICO INTERNACIONAL A CHILE—Aviso al público. Se avisa al público que el ferrocarril Trasandino Chileno ha comunicado á esta empresa que desde la fecha hasta nuevo aviso, los boletos correspondientes al recorrido sobre dicha línea serán expedidos condicionalmente y llevarán la siguiente leyenda: "Sin responsabilidad para la empresa en casos de suspensión del tráfico en el ferrocarril Trasandino Chileno". Gerencia. Ferrocarril Buenos Aires al Pacífico, Calle Florida 783. v22

BANCOS Y COMPAÑIAS ANONIMAS

BANCO HIPOTECARIO NACIONAL—Se avisa al público, que de acuerdo con el artículo [illegible] de la ley [illegible] de 1911, [illegible] cédulas hipotecarias argentinas [illegible] el Banco Hipotecario Nacional [illegible] Enero de 1912 [illegible] la firma del [illegible] el sello de la República [illegible] y en facsímile [illegible] presidente del Banco [illegible] del Directorio y del secretario.—Buenos Aires, [illegible] de 1911.—C. Brian, inspector general. v31

BANCO FRANCES DEL RIO DE LA Plata.—[illegible] Reconquista. Asamblea general ordinaria del 27 de Enero de 1912.—De acuerdo con el artículo 37 de los estatutos de la sociedad, el directorio convoca á los señores accionistas para la asamblea general ordinaria que se verificará el 27 de Enero de 1912, á las [illegible] de la tarde en su local, Reconquista 157, Buenos Aires.

ORDEN DEL DIA:

1o. Lectura y aprobación de la memoria y del balance correspondiente al ejercicio 1911. 2o. Lectura del dictamen del síndico; 3o. dividendo á distribuir. 4o. Nombramiento de tres directores titulares, en reemplazo de los señores [illegible] que terminan su mandato y del señor [illegible] que ha renunciado; de tres directores suplentes, de un síndico y de un síndico suplente; 5o. designación de dos accionistas para aprobar y firmar el acta de la asamblea. Los señores accionistas que deseen asistir á la asamblea ó hacerse representar en ella, deberán depositar sus acciones ó el recibo del depósito exigido por el art. [illegible] de los estatutos, en el Banco Francés del Río de la Plata, en Buenos Aires, ó en sus sucursales hasta el 22 de Enero de 1912. v27en

BANCO HIPOTECARIO NACIONAL. 245 calle 25 de Mayo 245.

Circulación según ley número 8172	$ 500.000.000
Circulación actual autorizada	356.000.000

Sucursales en las capitales de provincia, Rosario, Uruguay y Bahía Blanca; agencias: en Flores (Rivadavia 7126) y Santa Rosa de Toay; agentes en Resistencia, Formosa, Posadas, Viedma, Neuquén, Pico, Tandil y Olavarría.

Acuerda préstamos hipotecarios en todo el territorio de la República y para edificación en la capital federal y provincias reembolsables en 33 años por semestres adelantados en Enero y Julio de cada año. Los deudores pueden entregar cantidades á cuenta, ó cancelar sus préstamos en cualquier momento.

Los préstamos se hacen en Cédula Hipotecaria Argentina de 6 por ciento á la par. El Banco se encarga de la compra y venta de cédulas sin más gastos que la comisión del corredor anticipando los fondos necesarios para la operación. Recibe, también, en depósito gratuito las cédulas hipotecarias. Cobra anualmente el 6 por ciento de interés, 1 por ciento de amortización y por comisión el 1 por ciento, 1|2 por ciento y 1|4 por ciento en cada uno de los tres períodos de 11 años de duración del préstamo que se abona por semestres adelantados en Enero y Julio de cada año.

Recibe depósitos en caja de ahorros desde $ 1 hasta pesos 10.000, para ser invertidos en cédula hipotecaria argentina de 6 por ciento de renta anual pagadera por semestres en Enero y Julio de cada año. La renta no cobrada dentro de los 10 días de vencido el semestre será invertida en cédulas. La inversión menor en caja de ahorros corresponde á un título de $ 25. Los depósitos serán invertidos en la compra de cédulas cuando alcancen á esta suma.—Buenos Aires, Enero 3 de 1912.—Carlos Brián, inspector general. v31

BANCO FRANCES DEL RIO DE LA Plata—Se avisa á los señores accionistas que, de acuerdo con el art. 13 de los estatutos de este Banco, el Directorio ha resuelto fijar el 28 de Marzo de 1912, como último día para el pago de la cuarta cuota, de 10 por ciento sobre las acciones serie G.

BANCO DE LA PROVINCIA DE BUENOS Aires.

Capital autorizado	$ 100.000.000.—
Capital emitido	50.000.000.—
Capital realizado	48,571.280.—
Fondo de reserva	3.261.052.77

Casa matriz: La Plata, Avenida Independencia 726.

Casa en Buenos Aires: San Martín 137 al 139.

Sucursales: Adolfo Alsina, Alberti, Avellaneda, Azul, Bahía Blanca, Baradero, Bartolomé Mitre, Bolívar, Bragado, Campana, Carlos Casares, Carmen de Areco, Chacabuco, Chascomús, Chivilcoy, Colón, Coronel Dorrego, Dolores, General La Madrid, General Pinto, General Sarmiento (San Miguel), General Viamonte (Los Toldos), Guaminí, Juárez, Junín, Las Flores, Lincoln, Lobería, Lomas de Zamora, Magdalena, Maipú, Mar del Plata, Mercedes, Nueve de Julio, Olavarría, Pehuajó, Pellegrini, Pergamino, Quilmes, Rauch, Saavedra, Saladillo, Salto, San Andrés de Giles, San Antonio de Areco, San Isidro, San Martín, Tandil, Tres Arroyos, 25 de Mayo.

CORRESPONSALES.—En las localidades de la provincia de Buenos Aires, donde no existen sucursales, en los principales puntos del interior de la República (provincias y territorios nacionales) y en las más importantes plazas comerciales del exterior.

OPERACIONES.—Descuenta pagarés, hace préstamos con garantía de valores. Préstamos con letras amortizables y cauciones. Abre cuentas corrientes y recibe depósitos á premio y á plazo fijo, con libreta y con letras. Se encarga de la cobranza de documentos, cupones y dividendos, remitiendo su importe á la residencia de los interesados.

Da cartas de crédito y giros telegráficos á la vista y á plazos sobre las principales ciudades de Europa, Estados Unidos, Canadá, Méjico, Centro América, Chile, Perú, Paraguay y Estado Oriental.

Gira sobre todos los pueblos de Italia y Francia, que tengan oficina postal y sobre todos los puntos de España.

El Banco se ocupa en general de toda clase de operaciones bancarias. Custodia, compra y venta de títulos y valores, etc. Paga cupones de la deuda pública y premios de la Caja Popular de Ahorros, cuyos títulos canjea.

SECCION DE CREDITO HIPOTECARIO—Hace préstamos sobre inmuebles ubicados en la provincia de Buenos Aires, urbanos y rurales y con la primera hipoteca. Los préstamos son á corto ó largo plazo, con amortización ó sin ella, en moneda de oro sellado ó de curso legal ó en bonos hipotecarios. Las solicitudes pueden ser presentadas en cualquiera de sus casas sucursales, donde podrán ser pagados los respectivos servicios periódicos y cobrados los cupones de la renta que devenguen los bonos.

ADMINISTRACION DE PROPIEDADES—Se encarga de cobrar cuotas de terrenos, alquileres, arrendamientos, hipotecas y los intereses que éstas devenguen, remitiendo los fondos á la residencia de los propietarios.

PASAJES DE LLAMADA — El Banco vende en sus principales casas y en las sucursales, pasajes de llamada de los puertos europeos y del Brasil, y también de ida y vuelta, por cuenta de las siguientes compañías: Navigazione Generale Italiana, Hamburg Sud Americana, Amérika Line, Lloyd Italiano, Lloyd Sabaudo, Transatlántica de Barcelona, Pinillos Izquierdo y Cía., Lamport y Holt, Chargeurs Reunis, La Ligure Brasiliana, Lloyd Norte Alemán, Mala Real Inglesa, Messageries maritimes, Societé Générale de Transports Maritimes, Nelson Line, La Veloce, Austro-Americana, Prince Line.

ABONA ANUAL:

Depósitos en cuenta corriente moneda legal y oro sellado	1 %
En Caja de Ahorros hasta 10.000 pesos y después de 60 días	4 %
Con libreta á 90 días renovables, hasta 20.000 $	4 %
Depósitos á plazo fijo de 30 días	2 %
Id íd íd de 60 días	3 %
Id íd íd de 90 días	3 ½ %
Mayor plazo	Conven.

COBRA ANUAL:

Por adelantos en cuenta corriente m|n y oro sellado	8 %

Buenos Aires, Julio 1o. de 1911. Virginio Maffei, gerente.

BANCO FRANCES DEL RIO DE LA Plata. (Sociedad Anónima).

Capital: $ oro	14.000.000.00
Reservas $ oro	4.847.445.04

Dirección telegráfica: Bancofranc—Buenos Aires Casa matriz: calle Reconquista 157—Buenos Aires. Unión Telef. 290 (Avenida). Coop. Telef. 3529 (Central).

Sucursales: Ciudad: No. 1, Rivadavia 2600; No. 2, Callao 368; No. 3, Entre Ríos 1174; No. 4, Rivadavia 5261. Interior: Bahía Blanca, Chivilcoy, Gualeguay, Mendoza, Paraná, Rosario de Santa Fe, San Rafael de Mendoza, Tucumán. Exterior: Montevideo. Representante en París: L. Dufourcq-Lagelouse, 55, Boulevard Haussmann. Corresponsales en Europa: en Francia, Alemania, Inglaterra, Austria-Hungría, Bélgica, Dinamarca, España, Grecia, Holanda, Italia, Montenegro, Noruega, Portugal, Rumania, Rusia, Servia, Suecia, Suiza, y Turquía. Africa, Asia, Australia y en América: Estados Unidos, Brasil, Chile, Paraguay, Perú y Bolivia.

ABONA:

	M|L.	O|S.
En cuenta corriente: Depósitos á la vista	s|int.	s|int.
A plazo fijo de 30 días	2 o|o	2 o|o
A plazo fijo de 60 días	3 o|o	3 o|o
A plazo fijo de 90 días	3 1|2	3 1|2
A plazo fijo de 180 días	4 o|o	4 o|o
A plazo fijo de 1 año	4 1|2	4 1|2
A plazo fijo de 2 años	5 o|o	5 o|o
A plazo fijo de 3 años	5 1|2	5 1|2
A plazo fijo de 4 años	6 o|o	6 o|o
En Caja de Ahorro:		
Por depósitos á la vista hasta $ m|n. 10.000	4 o|o	
Por depósitos á la vista hasta $ o|s 4.000		4 o|o
Cobra:		
Por adelantos en cuenta corriente	8 o|o	8 o|o
Descuentos de pagarés y letras	convencional	

El Banco se ocupa de toda clase de operaciones del ramo bancario. Compra-venta y custodia de títulos. Cobranzas de letras, cupones y dividendos. Adelantos sobre títulos. Emisión de giros sobre todas las ciudades y pueblos principales del interior de la República. Letras de cambio y cheques. Bonos postales sobre Francia, Italia, Austria-Hungría, Bosnia, Herzegovina. Cartas de crédito circulares pagaderas en todas las ciudades de Europa, Norte de Africa, Asia Menor, América del Norte y América del Sud. Administración general de propiedades en la capital y en el interior de la República. Colocación de dinero sobre hipoteca, por cuenta de terceros y cobro de los intereses hipotecarios.—A. PUISOYE, Gerente.

BANCO ALEMAN TRANSATLANTICO—Oficina principal en Buenos Aires, [illegible] Sucursales en [illegible] Rosario de Santa Fe, Tucumán, [illegible] Chile, Brasil, Perú, Bolivia [illegible]

PAGA:

Por depósitos en cuenta corriente [illegible] sin interés [illegible]

BANCO DE GALICIA Y BUENOS AIRES—De acuerdo con lo que disponen los artículos 11 y 43 de los estatutos, el directorio convoca á los señores accionistas á la asamblea general ordinaria que deberá celebrarse en el local del Banco, calle Cangallo 445|455, el día 31 del actual, á las 4 de la tarde para tratar la siguiente

ORDEN DEL DIA

1o.—Lectura y aprobación de la memoria y balance general correspondiente al sexto ejercicio terminado el 31 de Diciembre de 1911.

2o.—Acordar el dividendo á distribuir.

3o.—Elección de cuatro directores por dos años en reemplazo de los señores José María Bouquet, Francisco García Olano, Bautista Alchourrón y Valentín Ruiz, que terminaron su mandato, del síndico y del síndico suplente.

(Artículo 48 de los estatutos)—"Los accionistas que hayan de tomar parte en las deliberaciones de la asamblea, depositarán sus acciones ó títulos nominativos en las cajas del Banco tres días antes del que se haya fijado para la reunión". La admisión de acciones vence el día 27 del corriente, inclusive.—Buenos Aires, Enero 12 de 1912.—Manuel Casal, presidente; F. Prieto, secretario. v27

BANCO DE LONDRES Y RIO DE LA Plata Ldo.—Londres, París, Amberes, agencia en Nueva York; Buenos Aires, Bartolomé Mitre 399; Barracas al Norte, Avenida Montes de Oca 791; Once de Septiembre, Pueyrredón 301; Bernardo de Irigoyen 1134; Boca, Almirante Brown 1189; sucursal Norte, Santa Fe [illegible]; Rosario, Mendoza, Bahía Blanca, Concordia, Tucumán, Paraná, Córdoba,—Montevideo, calle Cerrito 303 y agencia calle Río Negro número 5; Paysandú, Salto Oriental, Río de Janeiro, Pará, Pernambuco, Sao Paulo, Santos, Bahía, Curityba, Victoria, Manaos (Brasil), Valparaíso. La tasa de interés de este Banco desde la fecha hasta nuevo aviso será como sigue:

	Papel
Por depósitos en cuenta corriente	sin interés
Id á tres meses fijos hasta pesos 50.000	3 ½ %
	Oro s|do
Por depósitos en cuenta corriente	sin interés
Id por tres meses fijos	[illegible] ½ %
Id por seis meses fijos	[illegible] %
Adelantos en cuenta corriente	8 %

Se reciben depósitos en "Caja de Ahorros" en las sucursales Once de Septiembre, calle Santa Fe, calle Bernardo de Irigoyen, Boca del Riachuelo y Barracas al Norte.

James Dey y Harry Scott, gerentes.—Septiembre 1o. de 1911.

BANCO DEL RIO DE LA PLATA—Tacuarí 16. Descuento de pagarés sobre mercaderías en la Aduana ó despachadas y anticipa sobre alquileres y bienes raíces sin hipotecarlos. Recibe depósitos en Caja de Ahorros en cuenta corriente y á plazo fijo, abonando buen interés.

BANCO POPULAR ESPAÑOL—San Martín núm. 75 al 84, Buenos Aires. Sucursales en la capital: Caseros 2985, Belgrano 3075, Rivera 564. Sucursales en la Provincia de Buenos Aires: General Paz, Bolívar, Luján, General Belgrano, Exaltación de la Cruz, Navarro, Trenque Lauquen, General Villegas, Carmen de Areco, Lobería, Zárate, Bahía Blanca, Saavedra y Chivilcoy. Gira á la vista y á plazos sobre todos los pueblos de España, Francia é Italia y sobre todas las ciudades del resto de Europa. Abre cuentas corrientes. Recibe depósitos á plazo fijo y en Caja de Ahorros. Cobros en comisión por cuenta de terceros. Horas de oficina, de 10 a. m. á 3 p. m. todos los días hábiles.—Buenos Aires, Febrero de 1910.—Maximino Ruiz Díaz, director-gerente.

"LA AMERICA" — Compañía INDUSTRIAL y Edificadora. — Se convoca á los señores accionistas de esta Compañía, á la Asamblea General extraordinaria que se celebrará el día 24 de Enero de 1912, á las 2 p. m., en las oficinas de la Compañía, calle Rivadavia 552, altos, para tratar la siguiente

ORDEN DEL DIA

1o. Elección de tres miembros del Directorio en reemplazo de los señores Francisco P. Moreno, Josué Moreno y Alfredo V. Fernández, los que pueden ser reelegidos de conformidad al Art. 12 de los Estatutos. 2o. Aprobación del nombramiento efectuado por el Directorio á favor del señor Tomás Ambrosetti como Presidente, en reemplazo del señor Julio C. Sánchez, fallecido, de acuerdo con lo dispuesto en el Art. 12 de los Estatutos. 3o. Ratificación de todos los actos y contratos realizados por el Directorio desde la terminación del primer ejercicio, hasta la fecha de la Asamblea. Según lo dispone el Art. 24 de los estatutos, los señores accionistas deberán depositar sus acciones en esta Compañía, hasta tres días antes del señalado para la asamblea, Buenos Aires, Enero 5 de 1912, El Directorio. v24

LA ESTRELLA — Compañía ARGENTINA de Seguros—De acuerdo á lo establecido por el artículo 22 de los estatutos, se convoca á los señores accionistas de esta compañía, á la asamblea general ordinaria, que tendrá lugar el día 31 del corriente mes de Enero, á las 2.30 de la tarde, en las oficinas de la dirección general, calle Rivadavia núm. 559, para tratar y resolver sobre la memoria del directorio, correspondiente al ejercicio de 1911, aplicación y distribución del saldo de ganancias y pérdidas, elección de dos miembros del directorio, para reemplazar á los salientes, don Francisco Bustamante y don Pedro Denegri; aprobación del nombramiento del director, don Tomás Ambrosetti, hecho por el directorio, en reemplazo de don Cayetano Devoto, quien renunció; y la elección de síndico para el nuevo ejercicio. Según lo dispone el artículo 33 de los estatutos, los señores accionistas deberán depositar sus acciones en la dirección general de la compañía, hasta tres días antes del señalado para la asamblea.—Buenos Aires, Enero 12 de 1912.—Josué Moreno, director general.—Alfredo V. Fernández, subdirector. v31

LA PRENSA

Buenos Aires, Enero 15 de 1912

LA LUCHA CON LA HUELGA FERROVIARIA Y EL PROGRESO NACIONAL

La huelga causa contratiempos y perjuicios. Eso no se discute; pero la huelga con ellos se desarrolla en una forma que revela el adelanto de los progresos morales y materiales de la República.

La acción oficial equivocada al principio en los medios de acción, degeneró en extravíos violentos, que perduran y contribuyen á enconar los ánimos y á dificultar las soluciones.

Por otra parte, la "política ferroviaria" impuesta al país, impuesta al Congreso por el abuso de la influencia ejecutiva, en contra de los más altos intereses de la Nación, en el caso de la venta de la línea de Curuzú-Cuatiá, é impuesta á los ministerios del Interior y de Guerra, por el desacertado Ministerio de Obras Públicas, ha producido esta huelga, de una manera indirecta; pero indiscutible y clara.

Si alguna duda existía, ella ha quedado plenamente disipada con la exposición del presidente del Departamento Nacional de Trabajo.

El nos hizo saber que el Ministerio del Interior había substanciado la huelga con ecuanimidad y que tenía la convicción de que algunas de las reivindicaciones de los reclamantes eran justas.

Convencidas, sin embargo, las empresas, de que contarían con el apoyo absoluto del gobierno nacional, resolvieron causar enormes perjuicios al país, precipitando una huelga que pudieron evitar, escuchando al Ministerio del Interior.

La acusación lanzada contra el gobierno y contra las empresas por el jefe del Departamento del Trabajo, es gravísima. Compromete la alta moralidad del gobierno federal, pues, no solamente se incurre en inmoralidad por la vía del "nepotismo", sino también, poniendo, con toda inocencia si se quiere, pero poniendo al fin, los grandes órganos del Estado, al servicio de los negocios privados.

No recordamos que aquí se haya hecho jamás una acusación más grave contra un gobierno, en forma concreta, sin ambages y por un alto funcionario del mismo gobierno.

Todos los trastornos comerciales, económicos y sociales que causa la huelga, determinan una responsabilidad que cae á plomo sobre la desventurada política ferroviaria de actualidad.

[illegible] por las declaraciones [illegible] del Departamento de Trabajo.

Podría decirse que las empresas están equivocadas [illegible] que lo que han dicho [illegible] alto funcionario [illegible] de estación [illegible] la pretendida "injerencia" en el Ministerio de Obras Públicas [illegible]. Deploramos vivamente, por el crédito del gobierno y la seriedad del país, que lo fuera.

Pero no es menos [illegible] fundada la crítica universal que el Ministerio de Obras Públicas provoca de modo como si se quisiera hacer todo lo posible para que se crea que realmente sirve de órgano al Estado y también á los ferrocarriles.

Por eso, y refiriéndonos á nuestros artículos anteriores, hemos llamado la atención del Presidente y del ministro [illegible] sobre la improcedencia de los hechos que se producen y de los juicios que autorizan.

Haciéndoles todo el honor que merecen, les hemos pedido que reaccionen, que ponderen la situación y que tornen á la serenidad y á las funciones propias del gobierno, de las cuales se han apartado en esta huelga.

Esta reacción es necesaria para garantizar mejor el porvenir del país, pues las dificultades van á repetirse y es necesario enaltecer la autoridad moral del Estado y de sus órganos gubernativos, para afrontar con prudencia y con éxito dirimente las nuevas complicaciones.

Mientras la opinión pública, los trabajadores y la sociedad, nada positivo tienen que agradecer al gobierno central en la tramitación de la huelga y en la lucha posterior con ella, en cambio el país recoge nuevos motivos de satisfacción de sí mismo, que es oportuno comentar.

Así como la producción nacional no está ya subordinada á un ramo sólo de trabajo y á la merced de sus éxitos ó fracasos, así también no hay ya organizaciones gremiales bastante poderosas para detener totalmente la marcha de la economía nacional.

Las huelgas del puerto no son completas; hay quien trabaja allí. La huelga de maquinistas ha demorado la circulación, pero no ha conseguido paralizarla en forma absoluta. Su triunfo en este sentido habría sido sensacional y de incalculables incidencias.

Pero la huelga se desarrolla sin violencia. Los directores le han dado el carácter del ejercicio de un derecho, por más que las circunstancias le den el de una imposición contra las empresas y contra la riqueza pública.

Este es el carácter propio de todas las huelgas; pero no es menos cierto que desde el alzamiento de la plebe romana contra los patricios, las huelgas hacen mal á todos, al capital, al pueblo y á los obreros mismos.

Por eso señalamos como un verdadero y plausible progreso, dentro del desorden que las huelgas originan, la forma en que la actual se ha planteado y desenvuelve.

Desde luego ha fracasado en su plan general. El efecto de catapulta, que se tuvo en mira, no ha sido logrado.

Pero este mismo fracaso revela un grande adelanto de la cultura y del espíritu reflexivo, que avanza felizmente en el seno de nuestras clases obreras.

La huelga es tranquila y no brutal. La huelga no cuenta con la unanimidad de las opiniones. [illegible] la condenan muchos de sus mismos actores.

En fin, los gremiales se han equivocado al exagerar su importancia en la economía argentina. Antes, un maquinista era como un astrónomo, un gran sabio, un órgano irreemplazable.

Hoy sobran maquinistas en época normal; y no faltan en momentos de abstención, como los actuales. Este es un verdadero triunfo de la instrucción pública. Las escuelas industriales, los talleres privados y públicos y la marina, contribuyen á formar maquinistas, aparte de las mismas empresas ferroviarias.

He ahí, pues, esta huelga atacada y detenida por el progreso moral y conservador de la Nación.

Todo lo que se haga oficial y popularmente por robustecer estas bases de mejoramiento y de paz social, para lo futuro, con la economía, la propiedad y la educación profesional entre los obreros, merece aplausos entusiastas, de cuantos perciben con claridad el porvenir nacional.

También es otro factor de progreso público el personal administrativo de nuestros ferrocarriles: él está en su puesto, con labor, con inteligencia y con responsabilidades extraordinarias y ha dado pruebas de idoneidad, de disciplina y de competencia.

El país le debe gratitud.

ENTREVISTAS POLITICAS

La conjuración del silencio

EL ENTREDICHO ITALO - ARGENTINO

(Especial para LA PRENSA)

(De nuestra corresponsal viajera)

Roma, Diciembre de 1911

Las entrevistas políticas pueden constituir una parte interesante de la tarea de un corresponsal y sería inoportuno descuidarlas, aun cuando se choca con las mayores dificultades para lograr su éxito inmediato, es decir, la prohibición, por parte de los entrevistados, de publicar algo en propósito ni siquiera los nombres. El hecho no es nuevo, y las indiscreciones ó las imprudencias de algunos corresponsales lo justifican á menudo. Hablo de entrevistas importantes, en las que una frase mal comprendida y mal repetida, puede transformar una idea, ó suscitar una impresión incierta é imperfecta, que no siendo la exacta, es inútil ó dañosa. Cuando una cuestión apasiona la opinión pública, cuando los intereses de dos naciones se discuten en ella y por ella, cuando en el conflicto de ideas é intereses se ha llegado ya á la frase última y todo lo que se dice en favor ó en contra tiene inevitablemente que despertar el disgusto de una de las dos partes, se impone, si no la necesidad, á lo menos la oportunidad de un criterio severo de reserva prudente.

Exceptuadas las comunicaciones oficiales, no muy frecuentes y á veces restrictivas ó sibilinas, es difícil entonces lograr un informe importante, exacto, no susceptible de ser desmentido horas más tarde.

Sin embargo, á pesar de ser anónimas y bajo la reserva más perentoria de silencio absoluto, las entrevistas se realizan. La conjuración del silencio no impide las conversaciones confidenciales, la comunicación, las noticias que circulan bajo la paternidad dudosa del "se dice" ó la afirmación de opiniones que los interesados hacen preceder por la fórmula prudente: "entre nosotros".

He dicho la conjuración del silencio y no creo que la expresión sea exagerada. Sin embargo hay que [illegible] al silencio no se refiere [illegible] no á la palabra escrita [illegible]

LOS PROGRESOS DE LA VOLACION

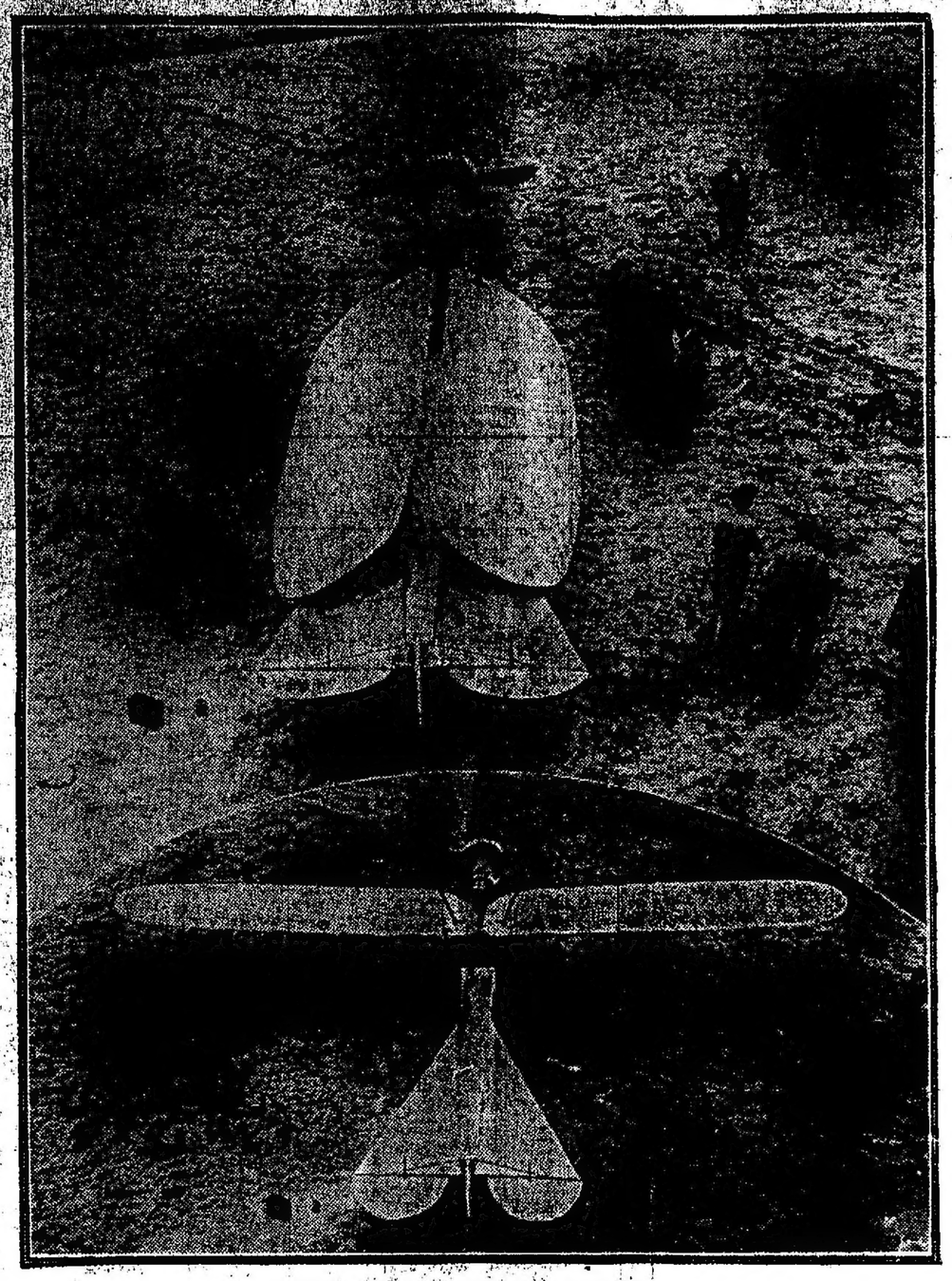

EN SAYOS DEL MONOPLANO "MARCEY"

Diariamente se registran nuevos inventos en la volación; de resultados positivos algunos y desti[illegible] al fracaso otros. Entre los primeros debe citarse el que se acaba de aplicar en Francia á la construcción de monoplanos, según se ve en el grabado. Este aparato puede cerrar sus alas mientras se encuentra en tierra, tal como lo podría hacer un escarabajo. Se ha empezado á realizar así el ideal de los hombres de ciencia en lo que á velocidad respecta: articular y hacer movibles sus diferentes p[illegible]tes.

La vista reproducimos ha sido tomada recientemente en el aeródromo de Issy-les-Moulineaux, mientras se ensayaba el aparato.

Le tuve horror desde entonces al hombre.

Una sola vez en el espacio de varios meses, lo vi despojado de la máscara de impasible y descolado que presentaba comúnmente á sus semejantes. Entreví, en una chispa fugitiva, el volcán que ahogaba desde hacía mucho. Bastó para ello una ocasión bien mediocre, de un acceso de cólera que tuvo con la mucama.

—¿Qué hay, Mrs. Brown? le pregunté.

—Es el patrón... balbuceó. Ah! ¡qué miedo me ha dado! ¡Si usted hubiera visto sus ojos, Mr. Colmore! ¡Creí que me mataba!

—¿Por qué?

—¿Por qué, señor? Por nada. Por nada que valga tanto ruido. Apenas había tocado esa caja negra que tiene, ni siquiera la había abierto. Entró y... ¡hubiera usted visto su cólera! Me ha despedido. Tanto mejor. Cerca de él, en adelante, no hubiera podido sentirme tranquila.

En qué forma se aclaró todo para mí, es lo que sabreis en seguida. Una neuralgia rebelde me había tenido despierto toda la noche, y hacia mediodía, había tomado, para calmar un poco mis padecimientos, una fuerte dosis de clorodina. Terminaba, por ese entonces, mi catálogo y trabajaba todos los días, de cinco á siete, en la biblioteca. Ese día luchaba contra el doble efecto de mi noche de insomnio y del narcótico. La biblioteca, como ya lo he dicho, tenía un gabinete en que generalmente me instalaba; me dispuse á trabajar en él. Pero el cansancio me venció, y, al fin, me tendí en mi canapé y caí en un profundo sueño.

No se cuánto tiempo dormí, pero cuando me recordé había cerrado la noche. Aturdido aún por la clorodina, quedé inmóvil, en un estado de semiinconsciencia. La vasta pieza, con sus altos muros recubiertos de libros, se destacaba confusa, oscuramente á mi alrededor. Una ventana ubicada en el extremo opuesto á aquel en que yo me encontraba difundía un poco de claridad lunar, en forma tal, que percibí, sobre ese fondo menos oscuro, la silueta de sir John Bollamore, sentado á su mesa de trabajo. Su cabeza, bien asentada en los hombros, de fuerte perfil, se destacaba vigorosamente en el débil resplandor del cuadro que le servía de marco. Se agachó: oí una llave que giraba y el rechinar del metal contra el metal. Como en un sueño, vagamente, ligué esos ruidos con la caja de laca que él tenía por delante. Y justamente, en el momento en que un sentimiento de horror se apoderaba de mí y me arrancaba al sopor, cuando me levantaba para hacer notar mi presencia, oí un sonido metálico sinuoso y extraño, y en s guida la voz.

Era, sin duda alguna, voz de mujer; pero una voz tan suplicante, tierna y emocionada, que mis oídos no olvidarán jamás sus acentos.

"No te abandono sino aparentemente, John,—murmuraba.—Siempre estoy cerca de tí, á tu lado, hasta que nos volvamos á encontrar. Muero feliz al pensar que oirás mi voz noche y día. ¡Sé fuerte, John!, sé fuerte hasta el día de nuestra reunión definitiva!"

He dicho ya que me había incorporado para hacer notar mi presencia. Pero ¿podía hacerlo mientras resonaba esa voz? Por fin, se calló. Entonces balbucí explicaciones y disculpas. El se alzó violentamente, hizo girar un conmutador eléctrico, y lo ví con los ojos inflamados por la ira, convulso de furor, tal como lo había visto, hacía unas semanas, la desgraciada mucama.

—¿Usted aquí, señor Colmore? ¿Qué significa esto?

Con frases entrecortadas le referí todo: mi neuralgia, el narcótico, cómo había cedido al sueño, cómo me había despertado. A medida que me escuchaba su cólera se apaciguaba, y la triste, la impasible máscara recubrió de nuevo su rostro.

—Señor Colmore, dijo, mi secreto es suyo de hoy en adelante.

Usted no ignora ya de dónde proviene la voz, esta voz que—me doy cuenta de ello—intriga grandemente á mis gentes. Conozco los rumores que ha originado.

"Muy joven aun, mucho más que lo es usted ahora, me encontré lanzado en pleno Londres, sin un consejo, sin un amigo, con una fortuna que me atraía demasiados falsos amigos y consejeros, todo ello con detrimento de mi bolsa y mi salud. Llegué á no poder pasar sin estimulantes, y á crearme una personalidad que aún hoy me subleva la conciencia. Fué entonces, en el tiempo de mi peor abyección, cuando Dios me envió el alma más exquisita, más amante que haya bajado del cielo para ejercer en la tierra el ministerio angelical. Me amó en mi miseria. ¡Me amó! Me encontró rebajado al nivel del bruto, y consagró su existencia á hacer de mí un hombre.

Pero fué presa de un mal inexorable, y la ví desmejorar diariamente. En su agonía no pensaba en sí misma, ni en sus sufrimientos, ni en su muerte; pensaba en mí. Su único temor era el de que yo recayera en mis extravíos el día en que dejara de ejercer su santa influencia.

En vano le juré que mis labios no tocarían jamás una copa de vino; sabía demasiado bien hasta qué punto me dominaba el demonio; había luchado demasiado para hacerle soltar su presa. Y la idea de que pudiera apoderarse nuevamente de mí la atormentaba día y noche.

Algunos amigos, conversando en su cámara de enferma, le revelaron una invención reciente: el fonógrafo. Con esa presteza de espíritu que da el amor á la mujer, comprendió en seguida la forma de hacerlo servir para sus fines. Me mandó que le trajera de Londres el instrumento más perfeccionado que pudiera encontrar; y con voz moribunda murmuró en él las palabras que me alientan desde entonces. Solo y quebrantado ¿qué otro apoyo me queda en el mundo?

He dicho bastante, terminó. ¡Quiera Dios que el día que me reuna con ella, pueda hacerlo sin avergonzarme! ¡He ahí mi secreto, señor Colmore! Mientras yo exista, lo confío á su honor.

CONAN DOYLE.

LA MUJER ARGENTINA

Aseveran algunos psicólogos que en el sexo femenino hállase una psicología típica: gran mentís recibe tal aserto al tratarse de la hija del Plata: La mujer argentina, flor que hizo germinar el pólen de diversas flores aclimatadas en esta inmensa región americana, no es tipo único: es poliforme. La fusión de razas ha dado al tipo antropológico femenino tal iridiscencia, tantas facetas, tal diversidad de carácter que hacer en el alma de la mujer argentina es arduo estudio. Sábese en Europa que tiene formas esculturales, que por su andar rítmico, por su majestuosa apostura parece deslizarse sobre alfombra de nubes como diosa homérica; conócese su belleza y elegancia, pero débese con justicia afirmar que es algo más que bella y elegante.

Esta nación ha llegado velozmente á su engrandecimiento, porque la mujer se asoció á la vida pública del hombre. Ninguna empresa prospera rápidamente si no tiene por aliada á la mujer. Cuando Luis XVI preguntó á Franklin si los americanos contaban con bastantes medios para su independencia, repuso: "Seremos independientes porque nuestras mujeres lo quieren".

Tan valiosa es la acción sociológica de la mujer argentina, que, suprimirla, fuera cortar un ala al alma nacional.

En este país donde se profesa ferviente amor al trabajo, respira el hombre densa atmósfera mercantil, hállase abrasado por la fiebre del agio; la mujer sostiene en gran parte la vida espiritual: ella es la vestal que no deja extinguir el fuego de los más altos ideales.

Perfilando la silueta del sexo femenino argentino puede decirse que existe divergencia entre la mujer aristocrática, la universitaria, la normalista y la profesora; pero que en sus líneas generales semejanse por la clarividencia intelectual, por tener abierto el espíritu á las nuevas ideas, por sus facultades asimiladoras para toda innovación. El ambiente cosmopolita que respiran las argentinas, inclínalas á un eclecticismo discreto, que les hace seleccionar lo mejor de cada país.

Distínguese la hija del Plata, por la perspicacia: á su penetración no escapan sutilezas ni distingos; no es fácil falsearle la verdad. Sentimientos generales son en la argentina la caridad y el patriotismo, fibras muy vibrantes en su corazón. Su ardiente caridad hácela abnegada; su amor patrio exaltó su civismo en momentos supremos haciéndola decir á su hijo como madre espartana: "vuelve con el escudo ó sobre el escudo". Las antiguas romanas despojáronse de sus joyas después de la batalla de Cannas para ofrecerlas al erario; las argentinas, no sólo han depositado sus joyas en el altar de la patria, sino que han cedido propiedad territorial, y al entregar fusiles á los soldados haciendo gravar los nombres de las donantes, exclamaron con bélico entusiasmo: "Cuando el alborozo público lleve hasta el seno de las familias la nueva de una victoria, podremos decir; nosotras armamos el brazo del valiente que nos da gloria y libertad".

Inspírase á las niñas el patriotismo en la escuela: los muros de las salas de clase contienen retratos ó nombres de patricios argentinos: despiértase el respeto á la bandera nacional izándola y arriándola solemnemente al terminar el sábado los trabajos escolares entre las sacras notas del himno patrio. Por precepto reglamentario dedícanse lecciones á recordar hechos de los beneméritos de la patria.

El insigne antropólogo, doctor Ramos Mejía, presidente del Consejo Nacional de Educación, se ha preocupado mucho de la creación de escuelas donde se pueda modificar el temperamento, la idiosincrasia de la infancia anormal; ha hecho de las escuelas un lugar de atracción.

Las escuelas son, en la República Argentina, palacios con jardines, donde revolotean alegremente los pequeñuelos, donde se oxigenan labrando su pedacito de tierra; al defenderles del cretinismo, se evita el de futuras generaciones.

La mujer argentina es sensible, no "sensiblera"; ama apasionadamente, pero revela menos de lo que siente. hay en el fondo de su alma un altivo pudor que la obliga á velar sus emociones pasionales con velo más denso que el que velaba á la diosa Isis ocultándola á miradas profanas.

Dotada la argentina de valor moral, sintiendo intensamente el instinto del honor como heroína calderoniana, si la sorprende pasión ilegítima doma sus sentidos y no sucumbe: encontrar aquí adúlteras es muy difícil. Hay pasiones que como el sacro incienso arden en fuego que no toca la tierra; sus fragantes emanaciones elévanse tanto y tanto que se pierden en el infinito. Filtrase el amor en las almas puras como se filtra un rayo de sol por espumosa ola sin descomponerse. Y no se crea que la argentina es fría: si no se registran aquí escándalos pasionales es porque posee gran sensatez, gran prudencia, respeta mucho la opinión al respetarse á sí misma; su sensibilidad psíquica es fina, delicada; la argentina sujeta los espasmos sentimentales, porque los rugidos de la pasión son estridentes, inarmónicos, porque la ira no tiene gallardo gesto, y ella, ante todo y sobre todo, es elegante.

La mujer argentina es celosa de su "yo", su corazón es un santuario en el que se realizan misterios que reserva, no por sistema ó cálculo, sino por un instinto femenino que le hace no desenvolver todos los pliegues de su vestidura psíquica: en toda mujer culta hay algo de la enigmática esfinge.

En sus relaciones amistosas femeninas suele ser la argentina más sincera que la generalidad de las mujeres, pero no se entrega por completo á la amiga, defiende siempre la superposición de su "yo".

En distintas reuniones femeninas de caducas sociedades europeas pude observar que el salón social convertíase en mesa anatómica donde se hacía la vivisección de las amigas, reuniones donde se devoraban unas á otras con voluptuosa antropofagia, con un refinamiento cruel que hacía pensar "si la mujer es la hiena de la mujer", ya que según Hobbes, "el hombre es el lobo del hombre". En esta nación la mujer es benévola para el sexo femenino, es noble, generosa; yo la he visto gozar con los triunfos de otra mujer.

Error es considerar frívola á la dama sólo por pertenecer á la más alta clase social: he conversado con aristocráticas argentinas que hablaban de las leyes á que viven sujetas, de historia, de arte, emitiendo opiniones literarias sobre novelas de Felipe Trigo, de Prevost, Bourget y Paul Adam, y hasta de obras de crítica como las de Taine. Las señoritas saben idiomas, recitan versos, que ¡ay! no son españoles. La monomanía extranjerili hace descuidar la lengua de Cervantes para perfeccionar la de Corneille.

Entre las mujeres pertenecientes á la alta clase hay poetisas, novelistas y escritoras que profundizan problemas sociológicos de palpitante actualidad: en mi mesa de trabajo tengo un libro que trata alguno de esos problemas; es de una elegante dama, modestamente oculta tras el pseudónimo "Luis Conte". Para llegar á las altas cumbres del pensamiento no es obstáculo el "frou-frou" de la sedosa falda.

Como tipo de la más alta representación femenina en la sociedad bonaerense debo mencionar á la señora Rosa González de Sáenz Peña, esposa del popular Presidente de la República; para hablar de tan culta dama podrían agotarse todos los adjetivos sin incurrir en adulación: trazaré su semblanza cuando no fulgure sobre ella la luz que irradia el poder de su esposo.

El esteticismo de la hija del Plata llévala á dar excesiva importancia á la "toilette". Pero de su afición al lujo emerge su gran cultura. Para sostener sus galas la soltera, que á algunas familias les parecen dispendiosas, estudia una carrera con intento de bastarse á sí misma, y contando con recursos propios para la subsistencia, logra independencia en el hogar. Son muchas las señoritas distinguidas que trabajan á pesar de disfrutar posición pecuniaria desahogada. La independencia económica que con acertado instinto saben crearse, hace que el matrimonio no sea aquí una institución de refugio, un seguro sobre la vida de la hembra. Como no se considera el matrimonio única carrera de la mujer, el nombre de solterona no es despectivo: sobre la solterona no cae la más leve sombra de ridículez; á nadie se le ocurre hacerla elemento de sátira. La solterona entrada en años lleva su solterismo gentilmente; es verdad que hay solteronas hermosas; muchas de ellas no se casan porque siendo muy espirituales y oyendo hablar á sus pretendientes constantemente de operaciones bursátiles, de empresas bancarias, viéndolos muy mercantilizados, temen que no participen de sus ideales. La solterona es en esta República un ser útil á la sociedad, porque colabora en la obra del progreso.

La mujer argentina dirige las instituciones femeninas: vésela al frente de las sociedades benéficas, al frente de conservatorios, academias, escuelas maternales, comerciales, profesionales, de musicastras, de enfermeras; hasta dirige el Liceo donde cursan las mujeres el bachillerato: en el magisterio supera en mucho el número de maestras al de maestros. Como ya dije, la argentina es por vocación educadora.

Cristaliza la religión en el alma de la porteña ilustrada sin que la empañe el velo del fanatismo: entre las profesoras y universitarias encontré algunas que tienen de la Divinidad una idea individual, propia, independiente de toda ortodoxia, pero el espíritu femenino en esta Nación es católico.

Tipos originales son la "universitaria" y la "normalista": enemigas de rutinas, prejuicios y convencionalismos, despreocupadas, enfréanse con la realidad rechazando falsos espejismos. Su despreocupación les ha dado libertad, con la que han favorecido á su sexo, porque ellas han establecido la costumbre de que la mujer vaya por la calle sin necesitar rodrigón, acostumbrando al hombre á respetarla. La visualidad psíquica de estas mujeres tiene gran alcance: lanzalas á los más atrevidos análisis, á las mayores audacias de pensamiento. Son la protesta, la rebelión contra lo arcaico, lo injusto, lo ilógico. Aborrecen á la mujer tradicional, criatura inconsciente, muñeca humana, resignada, tímida, que funda su virtud en el mutismo, la pasividad, la nulificación; que se somete, que suplica. Animadas por virtudes más activas luchan, resisten, vencen.

La argentina, en cuyas venas fúndense la sangre latina y la sajona, posee instinto de lo bello, herencia de España y de Italia, rivales en potencialidad artística, y gran serenidad, carácter ecuánime, debido á los sajones: pero no acepta de éstos la costumbre del ahorro, porque gasta cuanto tiene con señoril fastuosidad.

El concepto público que inspira la porteña, le es muy favorable: ha sido comprendida por sus hombres. Rivadavia depositó en sus manos la Beneficencia, confiando en su rectitud, en su espíritu justiciero, en sus facultades administrativas. Sarmiento asociólas á los pensadores para la propaganda educadora.

Importantísima sociedad femenina es el "Consejo Nacional de Mujeres" que forma una federación de sesenta y ocho asociaciones. Su propaganda intelectual, altruísta, civilizadora, presta á la mujer ayuda social.

Preside el "Consejo Nacional de Mujeres" desde su fundación, y cuenta más de una década, una dama de gran prestigio social, de grandes méritos y virtudes que se distingue por su habilidad diplomática, la señora Alvina van Praet de Sala. Dirigir á mil mujeres, debe ser magna, colosal empresa; recuerdo que cuando en la corte de Felipe V fueron suprimidas las "Meninas de la Reina", la marquesa de Maintenon escribió á la princesa de los Ursinos: "os felicito porque ya no tendréis que gobernar á trescientas mujeres".

Independiente de esa federación social figura la "Asociación Nacional Pro-Patria", fundada y presidida por una inspirada poetisa. Esta sociedad ha obsequiado con ricas banderas á varios buques de la armada, costea anualmente premios para los alumnos más sobresalientes de las Escuelas Naval y Militar, y con motivo del Centenario de la Independencia, fué la que inició la creación de varios monumentos, contribuyendo á ellos con importantes donativos. También funcionan independientemente la sociedad "Unión y Labor" asociación que arranca á la delincuencia y á la mortalidad infantil muchas víctimas y la sociedad "Universitarias Argentinas" que celebra bastas en honor de la mujer estudiosa. De otras sociedades hablaré en el libro que preparo.

Cree Toqueville que la mujer americana ha formado la América del Norte: mucho se debe esperar de la mujer sudamericana: su espíritu es joven, no se halla abrumado por el peso de viejas civilizaciones, no tiene cansancios ni desalientos, no está corroído por el escepticismo, carece de fermentos acres de decepción, de amarguras, de pesimismos. La mujer sudamericana ha de ser en la primavera del espíritu, lo que la blanca flor del almendro en la primavera del año que se adelanta á todas las flores: la alondra que anuncia la luz del nuevo día.

C. GIMENO DE FLAQUER

ECOS DE LAS CUARENTENAS

Pago de la proveeduría á inmigrantes

Hace algún tiempo informamos á nuestros lectores de un semiconflicto surgido entre el Departamento Nacional de Higiene y algunas empresas de navegación, á causa de que estas demoraban demasiado tiempo en pagar las cuentas respectivas al proveedor común, que surtía de artículos de consumo á los inmigrantes en observación sanitaria.

La agencia de los señores A. M. Delfino y hermano, se dirigió por intermedio de una nota al ministerio respectivo, para solicitar que el gasto de manutención de inmigrantes en el lazareto de Martín García, sea por cuenta del Departamento Nacional de Higiene.

Después de mucho andar por varios ministerios y de sufrir todos los trámites protocolares, la solicitud de dicha empresa fué resuelta, según nos informan, en sentido contrario á la gestión de los señores Delfino, de manera que únicamente á éstos y á las demás agencias que estén en condiciones análogas, corresponde abonar lo que sea adeudado por aquel concepto.

He aquí las cuentas que deben pagar las empresas: Maumus y Dodero, por el mes de Diciembre, 1.063.68 pesos moneda nacional; Ernesto Piaggio, igual mes, 4.277.12 pesos; A. M. Delfino y Hermano, por los meses de Agosto á Diciembre, 11.470.72 y César Lazzarello, por Diciembre, 1.235.20 pesos.

ACUSACION FISCAL

El caso del sargento 1o. E. Vargas

Nuestro Código de justicia militar, inspirados los autores ó imitando modalidades exóticas más ó menos consagradas por rutinas añejas, contiene errores de concepto, que conviene corregir oportunamente. Tal es el caso de la función atribuída al fiscal en todo proceso.

"Corresponde á los fiscales de los consejos—dice el Código de justicia militar, artículo 63—intervenir como "acusadores" en todas las causas, etc., y, en el título III "De la acusación", artículo 351, dice: "El escrito de acusación contendrá, etc."

Es decir que el fiscal está obligado á acusar. Así lo han entendido, por desgracia, más de un funcionario en la administración de la justicia militar, hoy como en otros tiempos, trabando la acción de la misma justicia, al desviarla de su verdadero camino, la investigación de la verdad, á fin de deducir la culpabilidad ó la inocencia del acusado.

La sustanciación de una causa indica la existencia de un delito y, como á esa delincuencia corresponde, por lo menos, un actor, culpable ó responsable, se comprende que el ministerio fiscal lo busque, lo encuentre y lo "acuse" ante el tribunal llamado á pronunciar la sentencia.

La palabra "acusación" estaría entonces justificada, cuando se refiriese al verdadero culpable. En el caso contrario, si la fatalidad coloca á algún inocente en el teatro del crimen y aunque todos los indicios vehementes le sean desfavorables, mientras no haya pruebas reales y efectivas, el fiscal no puede acusar.

En tales circunstancias, el mismo Código—artículo 351, inciso 6—impone al fiscal la obligación de pedir la absolución, "cuando de la prueba de autos resulte la inocencia del procesado ó cuando, por falta de aquélla, no se le pueda hacer efectiva la responsabilidad".

Es decir que entonces la "acusación" no procede y la opinión, dictamen ó conclusión fiscal tendrá el carácter de una absolutoria, diametralmente opuesta al de la acusación.

Ese es precisamente el caso del sargento 1o. Eloy Vargas, acusado de haber dado muerte al sargento Carrizo en un cuartel del Campo de Mayo, por el simple indicio de ser el único presente en el momento que éste se suicidaba con la misma pistola que aquél dejara sobre la mesa al acostarse.

Todas las circunstancias eran favorables para demostrar la inocencia de Vargas y la seguridad del presunto suicidio.

El juez de instrucción, llevado por el prurito de aplicar la culpabilidad, aunque sea por indicios, encaminó el proceso hacia esos rumbos y en los corrillos militares ya se anticipaba la seguridad de que el consejo de guerra pronunciaría la sentencia condenatoria que lo llevaba á prisión ó al presidio.

Felizmente para el acusado y para los prestigios de nuestros tribunales militares, el fiscal, teniente coronel E. A. Pozzo, en perfecto dominio de su delicada misión, se colocó en el verdadero terreno de la verdad y, en vez de acusar, pidió al tribunal reunido el viernes, la completa absolución del acusado.

Sentimos no poder entrar en todos los detalles del proceso y las incidencias que parecían señalar al sargento Vargas como matador de Carrizo. Cuando en la audiencia pública y ante el tribunal respectivo, se leyó el proceso, estamos seguros de que las primeras impresiones serían desfavorables á Vargas; pero, la mal llamada "acusación fiscal", transformada en absolutoria, demostró con lógica incontestable la inocencia del acusado y la seguridad de un simple suicidio.

El consejo de guerra presidido por el coronel Juan José Razetti, así lo ha entendido al dictar la sentencia que absuelve de culpa y cargo al sargento 1o Vargas.

Este caso concreto, al que sólo falta el cúmplase del Poder Ejecutivo, pone de relieve, por un lado, el curioso contraste de las acusaciones-defensas, y por otro lado, el hecho digno de mención de que tanto el fiscal Pozzo como el consejo de guerra permanente de tropa presidido por el coronel Razetti, esgrimen como debe esgrimirse la vara de la justicia.

Lo primero reclama una enmienda de nuestros códigos militares y lo segundo, una merecida nota de aplauso.

LAS ACTAS DE DEFUNCION

LA LIBRETA DE ENROLAMIENTO

ORDENES INEFICACES

La aplicación de la ley electoral y de la de enrolamiento, ha traído aparejada una serie de disposiciones en el Registro Civil, algunas de las cuales llaman mucho la atención.

Así, por ejemplo, se ha ordenado que el jefe del Registro Civil, antes de levantar las actas de defunciones de los ciudadanos argentinos mayores de diez y ocho años, exija como requisito indispensable la presentación de la libreta de enrolamiento del fallecido.

El jefe del Registro Civil anulará con una anotación esa libreta, haciendo constar el fallecimiento.

Con esto se trata de evitar que otros puedan aprovechar la libreta para cualquier asunto ó sobre todo para fraudes electorales.

Bien mirada, la medida no deja de ser buena, pero no se puede hacer, una seria objeción.

Ante todo, se trata de una orden al jefe del Registro Civil, que no está fundada en ley ni en decreto, y no existe un medio de hacerla cumplir al que quiera rebelarse contra ella. El Poder Ejecutivo no puede pretender, entonces, que por una simple indicación suya se introduzca un requisito más en las funciones de fallecimiento que tiene una gran importancia y que ha de producir, indudablemente, muchos trastornos.

Nos preguntamos: ¿qué hará el jefe del Registro Civil cuando los denunciantes del fallecimiento se nieguen á entregar la libreta de enrolamiento? ¿Cómo les exigirla el cumplimiento del requisito?

Suponiendo que llegara al caso de negarse á otorgar el certificado correspondiente, cometiendo un abuso, ¿podría defenderse en una contienda judicial que se le iniciara?

Y si la medida es sólo para los que tengan buena voluntad, queda desnaturalizada, no dará resultado.

A esto hay que agregar los casos en que se ignora si el fallecido estaba enrolado, que constituirán un treinta por ciento, y aquellos en que se haga la declaración de que el fallecido era infractor á la ley de enrolamiento para eludir el requisito de la presentación de su libreta.

Ni el Ministro del Interior, ni el de Guerra, ni el intendente municipal, han podido ordenar esta medida,

BOLETIN TELEGRAFICO DEL EXTERIOR, DE LAS PROVINCIAS Y TERRITORIOS

VIA COLON

RECEPCION EN LA LEGACION EN PARIS

PARIS, Enero 14 — En la legación argentina en esta capital ofreció el señor Rodríguez Larreta una recepción que constituyó un brillante acontecimiento social.

Entre los invitados se hallaban representados los círculos diplomáticos, políticos y financieros de esta capital, así como los elementos representativos de la colectividad argentina.

PORTUGAL

LA GRAN MANIFESTACION ANTICLERICAL

ENORME CONCURRENCIA

ELOCUENTES DISCURSOS

Millares de personas aclaman al gobierno

DISCURSO DEL MINISTRO DE JUSTICIA

LISBOA, Enero 14—Como estaba anunciado, hoy se realizó la gran manifestación anticlerical organizada por las asociaciones masónicas y los elementos avanzados para protestar contra la actitud del patriarca de Lisboa y el clero portugués, en general, por su actitud ante las leyes de separación de la iglesia del Estado y reglamentación del culto.

Desde las primeras horas de la mañana una enorme muchedumbre se reunió en la plaza de los restauradores. Las casas situadas en ese paseo como todas las del trayecto de la columna izaron banderas nacionales y engalanaron sus frentes. Los balcones se veían atestados y numerosísimas damas se adhirieron con su presencia á la manifestación tributando calurosas ovaciones á la comisión directiva del comicio y á los concurrentes.

A la hora señalada se organizó la gran columna que ocupaba varias cuadras, formados los concurrentes en filas de á siete.

Precedía á la manifestación un pelotón de la guardia republicana y varias bandas de música. En seguida encabezaban la columna el conocido político, doctor Magalhaes Lima, gran maestre de la masonería portuguesa, quien iba rodeado de los miembros de la comisión directiva del comicio, senadores, diputados, miembros del consejo municipal, personalidades políticas, sociales y periodísticas.

A continuación, en correctísima formación seguían más de veinte mil personas que no cesaron de aclamar al gobierno, á los más caracterizados políticos, á la República y á la libertad, dejándose oir también algunos gritos contra la religión que eran acallados en seguida para evitar conflictos y enojosos incidentes.

Hasta la plaza do Rocio la marcha de la columna fué un verdadero paseo triunfal. De todos los balcones las señoras arrojaban flores y unían sus aclamaciones á las de los manifestantes.

Las calles estaban atestadas por una concurrencia que no bajaría de cincuenta mil personas, muchísimas de las cuales se unieron á los manifestantes y llegaron hasta Terreiro do Paco, donde se había levantado una tribuna especial para los oradores.

La comisión directiva de la manifestación se adelantó hasta el palacio donde fué recibida por el presidente del consejo de ministros, doctor Augusto de Vasconbellos, á quien entregó el mensaje de la masonería y de las asociaciones liberales del país.

Acto continuo hizo uso de la palabra el doctor Magalhaes Lima, quien fué saludado con interminables aclamaciones por la multitud. Comenzó el doctor Magalhaes Lima por tributar un voto de aplauso al gobierno por la energía de que dió pruebas en las últimas emergencias relacionadas con lo que llamó "las intemperancias clericales". Felicitó muy especialmente al ministro de Justicia, senador Macieira, incitándolo en nombre del pueblo y del país para que continúe desarrollando su programa de progreso y sea inexorable con los reaccionarios.

Al terminar el orador fué nuevamente saludado con estruendosas aclamaciones que sólo terminaron cuando el ministro de Justicia, doctor Macieira subió á la tribuna.

Agradeció el ministro en nombre de gobierno la manifestación del pueblo portugués, imponente acto que viene á afirmar el programa político del gabinete y le infunde mayores ánimos para seguir en la lucha hasta el triunfo de los ideales republicanos de libertad y progreso.

Antes de terminar se aproximó al doctor Magalhaes Lima y abrazándolo, exclamó: "El gobierno, agradecido, desea demostrároslo enviándoos un estrecho abrazo por intermedio del más caracterizado y del más prestigioso de vuestros representantes".

Las palabras del ministro provocaron una verdadera explosión de entusiasmo y la muchedumbre atronó los aires con sus aclamaciones.

Después de varios otros discursos, la manifestación se disolvió tranquilamente, sin que durante el acto se hubiera producido el menor incidente.

Los manifestantes durante el acto llevaban numerosas banderas con inscripciones alusivas y al pasar por los domicilios de los más conocidos políticos prorrumpían en manifestaciones y aplausos.

Durante todo el día las tropas del ejército estuvieron acuarteladas y las redacciones de algunos diarios fueron especialmente resguardadas por pelotones de tropas para evitar los desmanes de los exaltados.

De todas las provincias llegan telegramas de adhesión á la gran manifestación y en varias ciudades se celebraron comicios públicos, cuyas conclusiones fueron telegrafiadas al jefe del gabinete.

LAS POTENCIAS Y LA CUESTION RELIGIOSA

Reemplazo de los prelados portugueses

LISBOA, Enero 14—Debido á las asperezas provocadas por la aplicación de la ley de separación de la iglesia del Estado, las potencias dirigieron una nota colectiva á la cancillería portuguesa, manifestándole que el clero extranjero y entre éste los frailes dominicos irlandeses, no deben ser comprendidos entre las medidas dictadas para la reglamentación del culto ni para el secuestro de sus propiedades y bienes.

Se agrega que el papa Pío X, decidió llamar á Roma á todos los prelados portugueses y reemplazarlos en sus diócesis por prelados españoles é italianos, expresando, al mismo tiempo, su satisfacción por la actitud decidida y leal del clero portugués en esta ocasión dolorosa para la iglesia católica.

Visita de un crucero alemán

LISBOA, Enero 14 — Se anuncia la llegada de un crucero de la marina alemana que permanecerá en las aguas del Tajo desde el 18 hasta el 22 del presente.

NICARAGUA

RENUNCIA DEL PRESIDENTE

MANAGUA, Enero 14 — El presidente de la República, señor Adolfo Mena, acaba de dimitir en favor del ministro de Guerra, general Luis Mena, y partirá en breve para Nueva Orleans, donde se propone fijar su residencia.

LA GUERRA ENTRE ITALIA Y TURQUIA

CONTINUA LA TRANQUILIDAD GENERAL EN TRIPOLITANIA

LA SITUACION DE LAS FUERZAS OTOMANAS

INTERESANTES DETALLES DE UN CORRESPONSAL

DISPERSION PAULATINA DE LOS ARABES Y OTOMANOS

ECOS DEL COMBATE DE KIFUNDAH

EL INFORME OFICIAL

LOS CAÑONEROS TURCOS ABANDONADOS POR SUS TRIPULACIONES

INFORMACIONES DE ORIGEN ITALIANO

ROMA, Enero 14—Telegramas oficiosos de Trípoli, anuncian que durante el día de ayer no ocurrió novedad alguna, tanto en aquella ciudad como en Ainzara, Tagnura y demás líneas avanzadas.

Los reconocimientos aéreos efectuados por los oficiales voladores comprobaron que también las posiciones enemigas no sufrieron cambio alguno y permanecen tranquilos los indígenas que en estos días regresaron al oasis para reanudar las faenas anteriores.

Informaciones traídas al comando general por los espías árabes á su servicio, aseguran que en los campamentos turco-árabes de Azizia y Tarhuna reina un gran desaliento, debido á las malas condiciones sanitarias así como á la suma escasez de víveres y municiones.

ROMA, Enero 14—"La Tribuna" publica un telegrama recibido hoy de su corresponsal en Trípoli, quien confirma que la situación de aquella ciudad y demás puntos ocupados por las tropas italianas en Tripolitania, continúa invariada.

Añade el corresponsal que un destacamento de caballería salió ayer por la tarde de Ainzara para reconocer los caminos hacia el interior en dirección Sureste, encontrando en proximidad de Bireltur un centenar de beduinos, que ocultos detrás de unos médanos, descargaron de improviso sus armas contra los italianos, hiriendo á un trompa que precedía al destacamento.

El comandante del mismo, ordenó inmediatamente cargar al enemigo, pero los árabes se dispersaron precipitadamente, logrando con su acostumbrada táctica escaparse de la persecución de los italianos, que viendo la imposibilidad de alcanzarlos, dejaron sus cabalgaduras y tomando posición sobre uno de los médanos efectuaron varias descargas cerradas, matando á algunos de los fugitivos.

En la suposición de que los musulmanes de referencia, constituyeran la vanguardia de algún importante núcleo enemigo el destacamento se limitó á fijar la exacta posición del lugar del combate, regresando luego á Ainzara sin ulteriores incidentes.

ROMA, Enero 14—Un diario local publica un telegrama de Massaua, Eritrea, dando ulteriores detalles respecto del combate de Kinfudah, en el Mar Rojo.

Según la versión del diario de referencia, terminado el combate, los marineros italianos salvaron á numerosos enemigos que se estaban ahogando, á consecuencia del hundimiento de los siete cañoneros turcos que participaron en la acción. El único que se salvó, cayendo en manos de los vencedores, fué el yate "Fuad", que fué llevado á remolque á Massaua.

En la misma información se añade que el crucero "Volturno" apresó dos "sambuchi" turcos cargados de armas y municiones, en un punto de la costa, próximo á Hodeida, mar Rojo.

ROMA, Enero 13 — Noticias de Homs, dan cuenta de que las obras de defensa de aquella ciudad, fueron considerablemente reforzadas, aprovechando la guarnición la calma relativa de estos últimos días.

En efecto, los ataques de los turco-árabes, que antes se efectuaban casi diariamente, disminuyeron en número é importancia, añadiéndose que ahora los árabes abandonan la acción á los primeros cañonazos disparados por los italianos.

Se dice que la inercia musulmana depende de las discrepancias surgidas entre los oficiales turcos y los jefes indígenas, quienes están cansadísimos de esta guerra que nada resuelve, y en la cual los árabes tienen todo el peso.

ROMA, Enero 14—Telegrafían de Turín, que el diario "La Stampa", de aquella ciudad, publica en su número de hoy un telegrama de su enviado especial Cipolla, fechado en Sfax, Túnez.

En el telegrama de referencia, Cipolla afirma que el ejército musulmán reconcentrado en Garian, está disolviéndose paulatinamente, á pesar de los esfuerzos de su comandante en jefe, Nechad bey.

El periodista Severine, corresponsal del diario inglés "Times", quien estuvo durante algún tiempo en Garian, hablando con Cipolla manifestóle que había tenido que abandonar la localidad indicada por hallarse enfermo, cansado y hasta hambriento, pues los musulmanes pasan las mayores necesidades, y aún con dinero no es posible en aquellos parajes adquirir víveres de ninguna clase.

Añadió Severine que la resistencia que los turcos oponen á los italianos en estas condiciones no es hacer guerra, sino querer efectuar un esfuerzo tan inútil como contraproducente. En efecto, Nechad bey no logra reorganizar sus tropas en las cuales reinan el mayor desorden y un gran desaliento, especialmente entre los árabes que, faltos de víveres y municiones, fueron también diezmados por el cólera.

Cipolla dice además, de haber hablado con un judío tripolitano, que desertó de Garian. Este, que en su calidad de sargento de artillería formaba parte de las tropas que fueron derrotadas en Ainzara y un escuadrón de las cuales se refugió en Garian, días después, afirma que es increíble el desorden que reinó entre los musulmanes después de la batalla de referencia, pues aquéllos abandonaron en su antiguo campamento todo lo que tenían.

Según el judío aludido, los turco-árabes de Garian no poseen sino algunos cañones, buena parte de los cuales casi inservibles; uno de ellos, habiéndose roto su cureña y perdido su armón; está montado sobre un eje y dos ruedas de carro común. En cuanto á artilleros, no hay ni uno pues todos desertaron y así la mayor parte de los soldados turcos; de manera que actualmente el ejército de Garian se compone de algunos millares de árabes, con unos doscientos otomanos entre oficiales y clases.

Aseguró el mismo judío que de Garian es muy fácil desertar y que, después de Ainsara las deserciones fueron innumerables, debidas especialmente á la falta de víveres; las caravanas que se esperaban del confín tunecino no llegaron nunca al campamento, pues fueron atacadas durante su marcha por tribus guerreras que se apoderaron de ellas, matando ó aprisionando á sus escoltas.

También las maniobras están por concluirse, á pesar del gran envío

efectuado anteriormente á las tropas que operaban en los alrededores de Trípoli, sin que luego hubiera la posibilidad de recibir aquéllas que tenían que llegar desde Túnez. Puede calcularse que los residuos de municiones de que actualmente disponen los musulmanes se limitan á unas trescientas cajas de cartuchos para máuser y ciento cincuenta cargas de artillería, las que se encuentran depositadas en Tefiren.

"De manera, concluyó el judío, la continuación de la guerra es imposible y así lo comprendieron muchos veteranos, que como yo, desertaron."

El largo telegrama de Cipolla termina anunciando que por noticias de distintas fuentes le consta que dos prisioneros italianos que se encuentran en Garian no sufrieron molestia alguna, pues el mismo Nechad bey dió órdenes muy severas al respecto. Al momento de su llegada en Garian, los italianos fueron insultados por los árabes, quienes les quitaron sus uniformes; pero los oficiales turcos los sacaron de las manos de los indígenas y les dieron, para revestirse, uniformes otomanos nuevos, poniéndolos al cubierto definitivamente de todo peligro.

En su edición de la tarde "La Stampa" publica otro telegrama de Cipolla, en el cual se anuncia que están en viaje hacia Naunt dos voladores contratados por el gobierno otomano, uno de nacionalidad austriaca y el otro alemán. Pero se duda mucho que en aquellos parajes, en donde les será tan difícil hacer frente á los eventuales accidentes y destrozos que exijan serias reparaciones, puedan prestar servicios eficaces, si logran volar.

ROMA, Enero 14—Los diarios locales publican en sus ediciones de la tarde el siguiente telegrama recibido por el ministro de Marina, vicealmirante Pascual Leonardi Catolica, por el comandante de la división naval italiana que opera en el Mar Rojo.

"Tengo el honor de comunicar á V. E., que habiendo sido informado que numerosos cañoneros turcos se encontraban refugiados en un canal interior, situado cerca de Kinfudah, resolví efectuar una acción simultánea con los navíos de mi mando, para capturar ó destruir las embarcaciones enemigas, impidiéndolas escaparse á nuestra persecución, aun que les fuera anunciada.

Al efecto, envié los cruceros "Puglia" y "Calabria" á bombardear el campamento otomano de Gebaita y ordené al mismo tiempo al crucero "Piemonte", apoyado por los cazatorpederos "Artigliere" y "Garibaldino", efectuaran un reconocimiento cerca de la costa árabe, saliendo de Gedda y continuando por Farisan y Tithe hacia el Sur.

Mientras los navíos indicados salían en cumplimiento de la misión que le confiara, regresaron el "Puglia" y el "Calabria" á los cuales di orden de bombardear la localidad de Loheia y el fuerte de Medi. En efecto, el bombardeo tuvo lugar y fué tan eficaz que el campamento de Loheia resultó considerablemente perjudicado y destruído el fuerte de que hice mención. Al mismo tiempo los cruceros bombardearon dos caravanas que se dirigían hacia los puntos indicados, matándoles casi todos los camellos.

La división formada por el "Piemonte", el "Garibaldino" y el "Artigliere" llegada á las aguas de Kinfudah avistó en efecto á numerosos cañoneros turcos, siete de los cuales, apoyados por un yate armado, avanzaron contra el "Artigliere" que había sido enviado en servicio de vanguardia, rompiendo el fuego contra el cazatorpedero, que contestó inmediatamente, pero sin iniciar el combate, á la espera de los otros navíos italianos.

Llegados estos, entre la escuadrilla, apoyada por una batería otomana emplazada en el campamento situado algo al Norte de Kinfundah y los tres buques italianos se libró un violentísimo combate, que duró poco más de tres horas, terminando en plena noche por haberse acallado el fuego de la artillería otomana.

Completamente desmoralizados, los musulmanes, aprovechando la oscuridad reinante, abandonaron los cañoneros, haciendo embicar dos de ellos en la costa.

En la madrugada del día siguiente nuestros navíos viendo la imposibilidad de salvar los cinco cañoneros que habían quedado á flote, pues se encontraban muy destrozados por los proyectiles disparados por la artillería italiana, los echaron á pique, apresando tan sólo al yate, que había quedado en condiciones algo mejores.

Luego, bombardearon el campamento turco ya referido, destruyendo un fuerte sobre cuyo frente estaba izada la bandera otomana.

Terminada definitivamente la acción, se comprobó que los musulmanes habían evacuado Kinfudah, durante la noche, abandonando numerosas armas y municiones. Con ellos se habían fugado las tripulaciones desembarcadas de los cañoneros.

El comandante del "Piemonte", entonces, envió varias lanchas con destacamentos armados, y se recogieron gran cantidad de materiales desembarcados de los cañoneros, entre los cuales figuraban varias banderas, cajas de municiones, piezas de artillería, ametralladoras é instrumentos náuticos.

Los cañoneros turcos que tomaron parte en el combate, eran todos de construcción moderna: uno tenía 500 toneladas de desplazamiento, y estaba armado con cañones de 76 milímetros y ametralladoras de 37; otro desplazaba 350 toneladas, con cañones de 65 y ametralladoras de 35; los demás cañoneros desplazaban 200 toneladas, siendo formado su armamento por cañones de 47 y 32 milímetros, de tipo moderno.

Los cinco cañoneros que quedaron á flote y fueron echados á pique por nuestros navíos son los siguientes: "Aintab", "Bafré", "Maltié", "Sab-el Baher" y "Ardu", que estaban mandados, respectivamente, por Hakkiben-Osman effendi, Hassan Tehsin effendi, Fakri effendi, Riza effendi y Nezhat effendi.

Durante el bombardeo fueron respetadas las mezquitas y las habitaciones particulares de Kinfudah, resultando indemnes sus moradores. El yate "Fuad" está actualmente al mando del capitán de corbeta Froli, desembarcado de á bordo del "Piemonte", y tripulado por marineros de los tres navíos.

Por nuestra parte, no tuvimos pérdida ni herido alguno, debiendo añadirse que el brillante resultado fué

[illegible] de la cooperación [illegible] comandantes y el [illegible] tripulaciones.

ROMA, Enero 14—"Il [illegible]" [illegible] en el teatro [illegible] [illegible] Fermon [illegible]

[illegible] de dichos [illegible] Ainzara, Zanzur [illegible] de avanzada [illegible] de reconocimiento [illegible] en varios [illegible] [illegible].

ROMA, Enero 14—Algunos diarios [illegible] de la noticia publicada [illegible] de días, asegurando que [illegible] habría [illegible] división de cruceros [illegible] de la guerra, dicen [illegible] de otra clase [illegible] que se organizan [illegible] los derechos [illegible] que siendo [illegible] pueden ser [illegible].

ROMA, Enero 14 — "La Tribuna" [illegible] el duque de los Abruzzos [illegible] del tribunal [illegible] italianos [illegible] ministro de Marina [illegible] ilustraciones.

[illegible] el [illegible] la noticia llegó al [illegible] días de [illegible] "Piemonte" [illegible] en el lugar del combate, para [illegible] municiones y otros [illegible] á los turcos.

La división naval continúa efectuando exploraciones con sus cruceros en el mar Rojo, á fin de vigilar los movimientos del enemigo.

EN ITALIA

ROMA, Enero 14—Comunican de Nápoles que desembarcaron en ese puerto del vapor "Romania" numerosos heridos procedentes de Trípoli. En el mismo vapor llegó un niño árabe llamado Frigyosark, [illegible] de Fezzan. Los bersaglieri lo adoptaron y lo tratan con gran cariño.

ROMA, Enero 14—Telegrafían de Florencia que la Sociedad de Floricultura de esa ciudad remitió al duque de los Abruzzos una placa artística, en reconocimiento de las pruebas de patriotismo de que está dando en los actuales momentos.

De Taranto comunican que el señor Brighenti, fabricante de artículos ortopédicos, regaló una pierna artificial á un sargento llamado Checchi, á quien le fué amputada una pierna en Bengasi.

ROMA, Enero 14—Telegramas llegados de Constantinopla á "La Tribuna" anuncian que en el "vilayet" de Janina, fueron suspendidos los pagos de los sueldos á los oficiales y funcionarios civiles, hecho que provocó una grave agitación.

Se añade que la subscripción nacional iniciada para aumentar los fondos del gobierno para hacer frente á la guerra resultó un fracaso completo.

EN EL EXTRANJERO

LONDRES, Enero 14 — Alí bey, miembro de la liga naval turca, quien se encuentra de paso en esta capital, declaró en una entrevista que carecían de importancia los triunfos obtenidos por los italianos en el Mar Rojo. Los buques turcos capturados ó destruídos son casi todos de madera y sólo de unas ciento cincuenta toneladas.

CHINA

LA DINASTIA Y EL PRIMER MINISTRO

UNA REVISTA NAVAL

Rusia, La Mongolia y el Japón

PEKIN, Enero 14 — Se sabe que después del consejo celebrado ayer por los miembros de la familia imperial, el príncipe regente Chun visitó al primer ministro Yuan-Shi-Kai y le pidió que manifestara sin ambages su opinión acerca de la situación. Le preguntó, sobre todo, si creía que la abdicación de la dinastía era indispensable para el restablecimiento de la paz. Yuan-Shi-Kai se negó á darle una respuesta definitiva y el príncipe se retiró muy abatido.

Mientras tanto, los revolucionarios en Shanghai insisten en la abdicación de la dinastía.

SHANGHAI, Enero 14—Un telegrama recibido de Hanow anuncia que las fuerzas imperiales derrotaron una columna revolucionaria en la provincia de Shen-Si.

El doctor Sun-Yat-Sen, presidente provisional, pasó en revista en el Yang-Tse-Kiang á ocho cruceros y cañoneros, los que ostentaban los emblemas de la nueva República. El yate imperial saludó los buques de guerra extranjeros, pero éstos no contestaron al saludo.

SHANGHAI, Enero 14—Tang-Shae-Yi, hasta hace poco representante del gobierno en la conferencia de paz, declaró que Yuan-Shi-Kai estaba dispuesto á aceptar la presidencia de la República que le había ofrecido Sun-Yat-Sen, en vista de la imposibilidad de salvar la monarquía.

SHANGHAI, Enero 14—Ocurrió hoy un hecho extraño en el hospital francés de esta ciudad.

Dos chinos entraron en el hospital alegando que deseaban visitar á un amigo. Después de recorrer varias salas, se dirigieron á una cama en la que se encontraba un conocido jefe revolucionario y le dieron muerte á tiros de revólver en la cabeza. Se produjo un gran tumulto y los autores del homicidio aprovecharon la confusión para huir.

TOKIO, Enero 14—Los principales diarios de esta capital declaran que el gobierno japonés reconoce á Rusia derechos especiales en la Mongolia, de modo que no se opondrá á la intervención rusa en aquella región; pero desmiente, al mismo tiempo, la noticia de que existe un tratado secreto entre el Japón y Rusia.

Los órganos nacionalistas opinan que si las potencias consintieran en la adquisición de la Mongolia por Rusia, deberían proceder del mismo modo en el caso de que el Japón intentara proceder á la anexión de Manchuria.

INGLATERRA

Conferencia de la condesa de Warwick

LONDRES, Enero 14—La condesa de Warwick, conocida agitadora socialista, partirá en breve para los Estados Unidos, donde dará una serie de conferencias. Aunque la condesa dedicará sus conferencias á la descripción de los encuentros que tuvo con varios personajes célebres, hablará también de su tema favorito, el socialismo.

La inmigración en el Canadá

LONDRES, Enero 14—Comunican de Ottawa que, según un informe oficial que acaba de publicarse, en los últimos nueve meses llegaron al Canadá [illegible] inmigrantes. Figuran entre ellos [illegible] procedentes de los Estados Unidos.

ESPAÑA

EL PROCESO DE CULLERA

TRABAJOS EN FAVOR DE JUAN JOVER

ACTITUD DEL GOBIERNO

RESOLUCION DEL REY—EL INDULTO CONCEDIDO

LA CRISIS MINISTERIAL—DIMISION DEL GOBIERNO

CONSULTAS A LOS POLITICOS

RATIFICACION DE PODERES A CANALEJAS

FRENTE Á PALACIO—ESCENAS EMOCIONANTES—EN CULLERA

COMUNICACION DEL INDULTO AL REO

INDESCRIPTIBLE ENTUSIASMO EN LA PENINSULA

MADRID, Enero 14—Durante toda la [illegible] los [illegible] de los [illegible] sociales de esta capital, y de [illegible] personalidades en favor del indulto de Juan Jover, condenado á muerte, y excluído, como se sabe, del indulto concedido á seis de los reos de Cullera.

Los diarios publicaron sentidos artículos, dirigidos al rey Alfonso, á quien pedían el indulto, y excitaban al gobierno á revocar el acuerdo adoptado en el consejo último. Esta mañana se [illegible] insistía en su pedido y los elementos más representativos de Valencia en esta capital continuaron con gran actividad sus trabajos y pusieron en juego cuantas influencias hallaron para influir cerca del gobierno, y especialmente del rey Alfonso.

El señor Canalejas declaró [illegible] horas de la mañana á los periodistas que las gestiones eran inútiles, por cuanto el acuerdo adoptado tenía carácter de irrevocable. Hasta mediodía no cesaron de llegar mensajes y telegramas á la presidencia y á Palacio en solicitud de la gracia expresada.

Llegó un momento en que se consideró inevitable la ejecución de Juan Jover, en vista de la decidida actitud del gobierno; sin que, no obstante, los trabajos cesaran. El movimiento de la opinión pública durante varias horas fué intensísimo y en ciertos momentos las dudas hicieron concebir algunas esperanzas.

El presidente del consejo de ministros celebró una conferencia con los miembros del gabinete, á los que dió cuenta de los últimos pedidos llegados. Los ministros se mostraron dispuestos á mantener el acuerdo último y rechazar cuantas peticiones se formulasen. El señor Canalejas se encerró en su domicilio, negándose á recibir visitas, y ordenando se rechazase toda clase de mensajes.

Al mediodía el ministro de la Gobernación, señor Barroso, declaró á los periodistas que el señor Canalejas había estudiado durante la pasada noche la causa de Cullera, había revisado los informes, y del estudio del proceso dedujo que era imposible aconsejar al monarca el indulto.

Mientras tanto, diversos elementos políticos continuaban cerca del rey Alfonso sus trabajos. En la plaza de Oriente, desde las primeras horas de la mañana, se hallaban las madres y esposas de los procesados de Cullera, indultados últimamente, y la madre y hermano de Juan Jover, esperando que el rey Alfonso saliese de Palacio para implorar su clemencia. El monarca permaneció toda la mañana en sus habitaciones.

La comisión de artistas que visitó anoche al monarca, logró conversar hoy con el jefe del gabinete, quien manifestó que no podía darles esperanzas. El señor Barroso insistió en estas manifestaciones.

Esta tarde á primera hora se celebró un "meeting" organizado por la sociedad de albañiles para tratar del indulto del "Chato de Cuqueta". Los oradores pronunciaron discursos en favor del reo y dedicaron entusiastas elogios al rey Alfonso, considerando que la obra de clemencia no había sido terminada.

Concluído el acto entregaron al ministro de la Gobernación un mensaje, en el que abogaban por el perdón del reo.

De Alicante telegrafían que se ha celebrado una manifestación pública en favor del indulto de Juan Jover. En el acto tomaron parte representaciones de todos los partidos políticos y el alcalde interino con todos los concejales. Los manifestantes recorrieron varias calles de la localidad, con el mayor orden, y llegaron al palacio del gobernador.

Expusieron á éste los deseos del pueblo alicantino en favor de la concesión del indulto y acto continuo enviaron telegramas al rey Alfonso y al jefe del gabinete, pidiéndole se concediese aquella gracia.

Telegramas de Barcelona dicen que esta mañana se celebró en la Casa del Pueblo de aquella ciudad un "meeting" por el indulto de Jover. Asistieron centenares de obreros y muchas mujeres. Las autoridades, en previsión de desórdenes, habían adoptado muchas precauciones que resultaron inútiles, por cuanto el orden no se alteró un solo momento.

En los alrededores de la Casa del Pueblo había una compacta muchedumbre ávida por conocer el resultado del "meeting". Los oradores pronunciaron fogosos discursos en favor del reo de Cullera y leyeron numerosas adhesiones enviadas de los centros obreros. Coincidieron en la conveniencia de decretar la huelga general, en caso de que se llevase á cabo la ejecución de Jover.

El señor Iglesias, presidente del "meeting", declaró que la unión de la masa obrera era el único recurso contra el patíbulo. Dijo que la huelga debía ser pacífica para evitar derramamientos de sangre, como ocurrió durante la semana trágica. Acordóse proceder con el mayor orden para evitar que las autoridades adoptasen medidas de represión.

Muchos centros y sociedades barcelonesas han enviado mensajes al gobierno.

MADRID, Enero 14 — Esta tarde circuló rápidamente la noticia de la dimisión del gobierno como consecuencia del indulto de Juan Jover. Los rumores fueron confirmados poco después y á las puertas de palacio acudió una numerosa muchedumbre, deseosa de conocer lo ocurrido.

En los primeros momentos se supo que el rey Alfonso llamó al jefe del gabinete, señor Canalejas, invitándole á proponerle el indulto de Juan Jover. El señor Canalejas manifestóse agradablemente sorprendido por la actitud del rey, á quien ofreció presentarle el decreto, añadiendo que se veía en el caso de presentarle la dimisión del gabinete.

La nota oficiosa publicada relativa á esta entrevista explica la crisis del siguiente modo: "El rey llamó á Canalejas, á quien expuso sus deseos de indultar al reo. Al jefe del gabinete elogió la actitud del monarca por su decidido espíritu de clemencia y manifestó que le llevaría con el decreto de indulto la dimisión del gabinete, por existir ostensible desacuerdo entre las resoluciones del gobierno y el rey."

Este pidió retirase la dimisión; pero el señor Canalejas insistió en su propósito y pidió al monarca se aconsejase de los prohombres políticos.

Poco después el jefe del gabinete convocó á un consejo de ministros, en el ministerio de Estado, á donde acudieron todos los miembros del gabinete. Expuso el señor Canalejas lo ocurrido y todos aprobaron la conducta observada, entregándole las respectivas dimisiones de sus cargos.

Instantes después los ministros de Estado y Gobernación, señores García Prieto y Barroso, comunicaron, respectivamente, á los embajadores y gobernadores de provincias, la declinación de los poderes por el gobierno.

Al mismo tiempo el ministro dimisionario de Guerra, general Luque llevaba al rey el decreto de indulto de Juan Jover, que fué firmado inmediatamente por el monarca y que se comunicó telegráficamente á las autoridades valencianas.

En los círculos políticos se comenta la actitud del monarca á quien se le elogia. Respecto al gobierno, algunas personalidades políticas, manifiestan que continuará el señor Canalejas, por cuanto la crisis ha sido provocada como medio para resolver el conflicto existente por causa del acuerdo irrevocable adoptado por el consejo último, en cuanto al indulto de Juan Jover.

MADRID, Enero 14 — Esta noche á primera hora, el rey Alfonso comenzó las consultas acostumbradas para la solución de la crisis ministerial. Desfilaron por Palacio los señores Montero Ríos, Moret, conde de Romanones y Maura.

Los tres primeros mostráronse partidarios de la continuación en el poder de los liberales, alegando muchas razones para justificarlo. En cuanto al señor Maura, sábese que se mantuvo reservado en sus opiniones, sin que los periodistas hayan conseguido conocer las manifestaciones hechas al monarca.

Esta noche terminadas las consultas, el rey Alfonso llamó á Palacio al señor Canalejas á quien ratificó nuevamente la confianza de la Corona para la formación del gabinete. El señor Canalejas aceptó, aunque no con carácter definitivo.

Al salir de Palacio manifestó á los periodistas que si mañana acepta definitivamente, continuará con los mismos ministros. Poco después el jefe demócrata inició las consultas con los más prestigiosos elementos del partido liberal.

MADRID, Enero 14—En los círculos políticos de esta capital la crisis ministerial provocada por indulto del reo Juan Jover es objeto de comentarios variadísimos. Los diarios de la noche se ocupan ligeramente del asunto, dedicando toda la atención al indulto concedido.

La prensa de todos los partidos felicita al monarca por la resolución adoptada, que satisface la aspiración general puesta de manifiesto en los millares de mensajes, telegramas y pedidos verbales de indulto.

La opinión pública se muestra satisfechísima y especialmente en los centros republicanos y socialistas la animación es indescriptible.

En cuanto á la solución de la crisis, se juzga que el señor Canalejas debe aceptar definitivamente y constituir un nuevo gabinete, aunque no con todos los ministros que formaban el anterior. Considérase que las circunstancias existentes actualmente, indican la conveniencia de la continuación del jefe de los demócratas al frente del gabinete.

MADRID, Enero 14 — La publicación en esta capital de la noticia del indulto, fué acogida con grandes demostraciones de júbilo.

En las cercanías de palacio se hallaba la madre y hermano del "Chato Cuqueta", acompañados por el abogado señor Barriobero. Hallábanse también las familias de los seis reos indultados y numerosas personas, que esperaban la resolución del rey, pues se sabía que el señor Canalejas había sido llamado á palacio.

Al atardecer salieron de palacio los periodistas, quienes dieron á la publicidad la grata nueva del indulto. La madre y hermano del reo se abrazaron al señor Barriobero, y todos, dominados por viva emoción, prorrumpieron en aclamaciones al monarca.

Poco después, las familias de los reos, acompañadas por el abogado, comenzaron á recorrer las redacciones de los diarios para expresar su agradecimiento por las gestiones llevadas á cabo y que tanto éxito han obtenido.

MADRID, Enero 14 — Telegrafían de Valencia que durante todo el día de hoy no han cesado las manifestaciones de diverso carácter en favor del indulto del reo Juan Jover.

Se han realizado varias manifestaciones públicas y "meetings" para pedir al rey la firma del decreto. El gobernador ha recibido muchos mensajes y telegramas de la provincia, pidiéndole influya cerca del gobierno con el objeto expresado.

MADRID, Enero 14 — Telegramas de Cullera dan cuenta que durante la pasada noche y la mañana de hoy los vecinos de aquella ciudad manifestaron claramente la impresión causada por los preparativos de la ejecución.

Anoche llegaron los verdugos encargados del cumplimiento del fallo de la justicia y su presencia fué ocultada á los vecinos hasta esta mañana.

En una de las salas del Ayuntamiento se estableció la capilla y al medio día el "Chato Cuqueta" fué sacado del calabozo para trasladárselo á la celda. Al verse Jover rodeado por soldados con bayoneta calada [illegible]

Poco después [illegible] la autoridad militar, acompañada por algunos sacerdotes [illegible] la sentencia [illegible] á muerte [illegible] su inocencia [illegible] Poco después [illegible] varios sacerdotes [illegible] al reo los consuelos [illegible].

Poco después de las [illegible] de la tarde y cuando las esperanzas del indulto parecían perdidas llegaron los telegramas oficiales con el decreto concediendo la gracia al reo Jover.

La noticia circuló por la localidad con gran rapidez. Instantes después se publicaba el bando militar y á los toques de corneta un pregonero recorrió la ciudad anunciando el indulto por iniciativa del rey Alfonso.

Una compacta muchedumbre siguió al pregonero. En todos los semblantes [illegible] una satisfacción indescriptible y la multitud en las calles y en las plazas prorrumpía en aclamaciones y vítores al rey.

El comandante de la fuerza militar que se encuentra en Cullera, fué á la celda del reo y le comunicó la gracia de indulto que fué escuchada con la consiguiente satisfacción por Jover. Los sacerdotes tuvieron que auxiliar á éste pues sufrió un ataque sincope por la impresión recibida. Instantes después fué sacado de la capilla y trasladado nuevamente al calabozo.

El jefe de los elementos republicanos de la localidad visitó al padre del "Chato Cuqueta", á quien comunicó el decreto de indulto. Aquél sufrió un síncope y fué auxiliado por varios vecinos.

El regocijo de la muchedumbre es indescriptible. Centenares de vecinos han dirigido mensajes de agradecimiento al rey por la concesión del indulto.

MADRID, Enero 14 — De varias provincias de la península llegan telegramas que expresan la satisfacción causada por la resolución del monarca, en el asunto de Cullera.

De Barcelona comunican que entre los elementos obreros reina gran animación y ha cesado la efervescencia existente.

Las juntas obreras han resuelto enviar mensajes de agradecimiento.

La normalidad se ha restablecido, pues como se sabe los elementos obreros proyectaban una huelga general para el caso de que se llevase á cabo la ejecución.

MADRID, Enero 14 — Los diarios de esta capital opinan, por lo que se refiere á la solución de la crisis, que el señor Canalejas debe continuar al frente del gabinete, el que será reorganizado con la salida de dos ministros.

Añade la prensa el rasgo del rey y dice que por lo relativo á la actitud del señor Canalejas se encuentra justificada, por cuanto el acuerdo adoptado en consejo de ministros impedía poner á la firma del rey el indulto de Juan Jover.

El lanzamiento del "España"—Preparativos en El Ferrol

MADRID, Enero 14—Comunican de El Ferrol que se llevan á cabo con gran actividad los preparativos para las fiestas que han de celebrarse con motivo del lanzamiento del acorazado "España", acto al que asistirán los reyes.

En estos días han llegado centenares de forasteros, faltando alojamiento para centenares de personas.

Las tribunas se encuentran terminadas; entre ellas figura una con capacidad para 600 personas.

Calcúlase en 30.000 el número de personas que asistirán al acto, entre las de las tribunas y las de los buques.

Monárquicos portugueses en Benavente

MADRID, Enero 14—Comunican de Benavente que han llegado numerosos monárquicos portugueses extenuados por el hambre.

Declaran que vienen á España para trabajar.

Muchos han sido socorridos por las autoridades.

En honor de un veterano—La sociedad El Sitio de Bilbao

MADRID, Enero 14 — Telegrafían de Bilbao que numerosos socios de la sociedad El Sitio de aquella ciudad, han firmado una moción, con objeto de que se constituya una pensión vitalicia para Victoriano. Cantó Azcue, veterano de los sitios, que tomó parte en la defensa de la ciudad y uno de los fundadores de la sociedad aludida, de la que fué primer presidente.

Actualmente hállase de ordenanza en una casa de banca.

Hoy muchos socios ofrecieron al veterano un banquete, al que asistieron muchos comensales.

Epidemia de tifus

MADRID, Enero 14 — Comunican de Bilbao que en Ondarroa se ha declarado una epidemia de fiebre tifoidea que asume proporciones alarmantes.

Se encuentran atacados veinte niños.

Las autoridades sanitarias adoptan precauciones para evitar que se propague la epidemia.

FRANCIA

EL NUEVO GABINETE

PRESENTACION A M. FALLIERES

Decretos de nombramiento

CONSEJO DE GABINETE

LA DECLARACION MINISTERIAL

EL PROGRAMA DE GOBIERNO

Opiniones de los diarios

PARIS, Enero 14—Los miembros del nuevo gabinete se reunieron esta tarde á las 4 y 15 en el ministerio de Marina, presididos por M. Poincaré.

Este les sometió el texto de la declaración ministerial que será leído el martes de la semana entrante ante las Cámaras.

Después de una corta deliberación dicho documento fué aprobado por el consejo de gabinete y suscripto por todos los ministros.

M. Poincaré anunció á sus colegas que el diputado M. Morel había aceptado el cargo de subsecretario de Estado del Interior.

PARIS, Enero 14—El texto de la declaración ministerial que será leído ante las Cámaras y comprende el programa del nuevo ministerio es un documento corto y conciso.

El gabinete insiste en él, en la necesidad de que sea votada cuanto antes por el Senado la ratificación del acuerdo franco-alemán. Manifiesta la convicción de que el Senado la aprobará.

Afirma el propósito de obtener que se realice la reforma electoral cuyo debate está pendiente, así como el estatuto de los funcionarios, con objeto de evitar huelgas.

También anuncia que sostendrá y auspiciará la adopción del programa naval, que mejorará los medios é instrumentos de intercambio y de transportes.

Indica la necesidad de dar carácter nacional á la política y afirma la voluntad de gobernar firmemente, asegurando el respeto al orden y á la legalidad.

[illegible]

DE NUESTROS CORRESPONSALES ESPECIALES Y AGENCIAS

la República en el palacio del Elíseo y le anunció que había quedado resuelta la crisis con la constitución de un nuevo gabinete.

M. Fallières le felicitó por el éxito de sus gestiones y le manifestó su agradecimiento.

PARIS, Enero 14—Esta tarde á las 6.45, M. Poincaré y los miembros del nuevo gabinete se dirigieron al Palacio del Elíseo.

El presidente del consejo presentó á M. Fallieres sus colaboradores en el nuevo gobierno y quedaron firmados sus respectivos decretos de nombramiento.

Un decreto especial sanciona el nombramiento de M. Arístide Briand para el cargo de vicepresidente del consejo de ministros.

La declaración ministerial aprobada esta tarde en consejo de gabinete será sometida el martes de la semana próxima en consejo de ministros al presidente de la República.

PARIS, Enero 14 — Según informaciones publicadas como de fuente autorizada, en el programa ministerial, redactado por el nuevo gabinete, al insistir sobre la necesidad de ratificar cuanto antes el acuerdo franco-alemán se manifiesta que ese acuerdo creará entre los dos países relaciones inspiradas en la franqueza y lealtad, y salvaguardará la dignidad y los intereses de cada uno de ellos.

Se manifiesta además que la esperanza de que en breve quedará concertado el acuerdo con España y se afirma que la fidelidad de Francia con respecto á sus amistades y alianzas, que son actualmente más sólidas que nunca.

En el orden de las deliberaciones del parlamento coloca el estatuto de los funcionarios inmediatamente después de la reforma electoral promeasegurar la defensa de la escuela laite asegurar la defensa de la escuela laica y la reforma fiscal mediante la aprobación del impuesto sobre los réditos.

Promete el gabinete apresurar la aprobación del presupuesto para el año corriente y manifiesta su solicitud por los progresos del ejército y de la marina.

PARIS, Enero 14 — "Le Figaro" publica hoy el resultado de una entrevista con el presidente del Consejo, M. Raymond Poincaré.

Este manifiesta su satisfacción por la rapidez con que obtuvó la colaboración de colegas distinguidísimos y en particular se declara muy agradecido hacia M. León Bourgeois, quien, á pesar del estado de su salud, consintió en sacrificar su descanso á los intereses del país, hacia M. Briand, cuyo notable talento ha de ser muy útil en la labor gubernamental, y hacia M. Millerand, que se dispone á entregarse de lleno á una tarea laboriosa.

Agrega que todos sus colaboradores son hombres experimentados y completamente al corriente de sus tareas y manifiesta la esperanza de que el parlamento les dispensará el apoyo necesario para que sean fecundas y eficaces.

PARIS, Enero 14—Los diarios de esta capital se ocupan extensamente de la solución alcanzada por la crisis ministerial y comentan la composición del nuevo gabinete y lo que se conoce, acerca de su programa.

"Le Temps" y "Les Debats" se muestran muy satisfechos por el nuevo gabinete.

"L'Echo de París" asegura que el gobierno manifestará el martes, después de la lectura de la declaración ministerial que acepta el debate acerca de las interpelaciones sobre política general.

Todos los diarios en general, hasta los republicanos moderados reconocen que el gabinete Raymond es un gran ministerio, capaz de dejar arregladas las dificultades que presenta actualmente la política exterior y demostrar la unión de los franceses frente á un peligro extranjero.

"Le Radical" y los diarios socialistas se mantienen á la espectativa en cuanto á la política interna.

Los conservadores se quejan de la abundancia de elementos combistas. M. Jaurés, en "L'Humanité", manifiesta su pesar por el retorno de M. Briand.

GRAN PREMIO DE NIZA

LOS GANADORES

PARIS, Enero 14 — Telegrafían de Niza que hoy se corrió en aquel hipódromo el clásico anual del "Grand Prix de Nice", de cien mil francos.

Llegó primero Reygrass, perteneciente á M. Henessy, hijo de Lovegrass y de Reina.

Obtuvo el segundo puesto L'Argentiere II, de M. Viel Picard, hijo de Maximum y de Epingle d'Or.

El primero llegó á dos cuerpos del segundo.

Llegó tercero, á un cuerpo y medio de distancia, Hopper, de M. Guerlain, hijo de Chesterfield y Spang.

Al principio de la carrera, corrió en punta Lucullus, siguiéndolo de cerca L'Argentiere. Al llegar al arroyo, cayó la yegua Ma Fille, que ofrecía probabilidades de triunfo.

Después de franquear por segunda vez el arroyo, obtuvo Ray Grass ventaja sobre l'Argentiere y Hopper, que terminó á un cuerpo de distancia de Lucullus.

EL ACUERDO FRANCO-ALEMAN

Cambios en la comisión del Senado

PARIS, Enero 14 — El presidente del consejo, M. Raymond Poincaré y el ministro de colonias, M. Lebrun, asistirán mañana á la sesión de la comisión del Senado encargada de informar acerca de la ratificación del acuerdo franco-alemán.

Le pedirán que termine cuanto antes la tarea para la cual ha sido constituído, de manera que pueda ser discutido el proyecto á la brevedad posible por el Senado.

PARIS, Enero 14 — La comisión del Senado se verá obligada á nombrar nuevo presidente y nuevo miembro informante, por haber ingresado los que desempeñaban ese cargo al nuevo ministerio.

Se asegura que será elegido presidente M. Ribot, en reemplazo de M. Leon Bourgeois, y miembro informante M. Pierre Baudin, en reemplazo de M. Poincaré.

LA CRECIENTE DE LOS RIOS

SITUACION EN PARIS

PARIS, Enero 14 — Durante la noche y una parte de la mañana, siguió subiendo el nivel del Sena en esta capital, aunque cada vez con menor rapidez.

Un enorme gentío, aumentado por el hecho de ser domingo, se estacionó durante todo el día en las márgenes del río para contemplar el espectáculo de sus aguas extraordinariamente crecidas y cubiertas de restos flotantes arrancados á sus riberas en el curso superior.

Las noticias recibidas de las estaciones hidrográficas escalonadas á lo largo de los afluentes permiten esperar que la creciente ha llegado casi al punto culminante, pues los ríos que vierten sus aguas en el Sena más arriba de esta capital han comenzado á decrecer.

En la estación de los Inválidos, se han producido infiltraciones.

PARIS, Enero 14—Se anuncia á última hora que se observa una leve baja en el nivel del Sena.

Se cree que ha quedado conjurado el peligro de que se produzcan graves inundaciones.

En memoria de Verlaine

PARIS, Enero 14—Con motivo del aniversario de la muerte del poeta Verlaine, ocurrido el 8 de Enero de 1896, un grupo de amigos y admiradores, realizó una demostración ante el monumento erigido á su memoria en el jardín de Luxemburgo.

Depositaron muchas coronas y ramos de flores al pie del monumento, ante el cual fueron pronunciados varios discursos.

Accidente de volación

PARIS, Enero 14—Realizaban esta tarde vuelos en el aeródromo de Issy les Moulineaux, M. Rugere y M. Santoulle, para ensayar dos aparatos de tipo nuevo, cuando desgraciadamente, se produjo una colisión entre ambos aeroplanos.

En la caída, que fué consecuencia del choque, resultó herido M. Santoulle, quedando ileso M. Rugere.

Ambos aparatos quedaron reducidos á astillas.

Falsificación de billetes colombianos

PARIS, Enero 14—Fueron detenidos en esta capital cuatro individuos de nacionalidad italiana que falsificaban billetes de banco colombianos.

Se halló en su poder papel falsificado por valor de cuatro millones de pesos.

Los aparatos secuestrados y que servían para la falsificación, llaman la atención de los peritos por su perfección.

ALEMANIA

DESPUES DE LAS ELECCIONES

Pacto entre socialistas y liberales

LA DERROTA DE LOS LIBERALES

DESCONTENTO DEL EMPERADOR

BERLIN, Enero 14 — El comité central del partido socialista resolvió que en los distritos en que ese partido tenga pocas perspectivas de éxito en las elecciones de desempate, sus miembros deberán votar en favor de los liberales y en contra de los conservadores y de los miembros del centro.

Los diarios comentan el triunfo de los socialistas y la derrota de los liberales. Los primeros, que poseen ya sesenta y cuatro mandatos, triunfarán indudablemente en muchos distritos en las elecciones de desempate y es probable que su número ascienda alrededor de cien en el nuevo Reichstag. Sus triunfos fueron conseguidos casi exclusivamente á expensas de los liberales, pues el centro católico conservó sus posiciones. Se hace, sin embargo, constar que los socialistas triunfaron sobre el centro en varias ciudades esencialmente católicas, como, por ejemplo, Colonia y Dusseldorf.

El abogado Liebknecht, considerado como el socialista de ideas más avanzadas, disputará el mandato de Potsdam á un conservador, y es probable su triunfo.

Se atribuye el triunfo del partido socialista á la ley financiera de 1909, que provocó gran descontento en el pueblo. Hay también quienes consideran ese triunfo como una protesta contra el aumento de los armamentos y es significativa la derrota de los nacionales liberales, partido que siempre ha defendido los armamentos militares y navales.

LONDRES, Enero 14 — El corresponsal del "Daily Express", en Berlín, comunicó á su diario que el emperador Guillermo se manifiesta muy poco satisfecho del resultado de las elecciones, y lamenta, sobre todo, la derrota de las diferentes fracciones liberales, las que han dejado de existir de hecho.

Ayer almorzó el emperador con el embajador de los Estados Unidos, Mr. Leishman, y dijo que la exclusión de los liberales era una verdadera desgracia. Opina que los liberales deben hacer causa común con los conservadores y el partido del centro, y aunar sus esfuerzos para contener el avance del socialismo.

ITALIA

Convocación de las reservas de alpinos

ROMA, Enero 14 — "La Vita" comunica que próximamente serán convocadas algunas levas de la reserva de alpinos, para un período de instrucción suplementaria que durará 20 días.

Viaje del hon. Podrecca á Sur América

ROMA, Enero 14 — El hon. Guido Podrecca, diputado socialista, manifestó á sus amigos que en el próximo mes de Marzo se embarcara en Génova, para efectuar un viaje á Sur América.

El conocido parlamentario visitará el Brasil y la Argentina, proponiéndose estudiar el problema de la emigración y darse cuenta, personalmente, de las condiciones del trabajo en las dos Repúblicas citadas.

Publicación de los documentos de Crispi

ROMA, Enero 14 — Despierta el máximo interés la anunciada publicación de una gran cantidad de documentos que figuraban en el archivo del estadista Francisco Crispi, muchos de los cuales se refieren á la acción de Inglaterra en Egipto, desde el año 1881, y otros á la Tripolitania. Tanto los unos como los otros tienen relación con el presente período de la actividad colonial italiana.

Protesta de 30.000 católicas

ROMA, Enero 14—Se anuncia que el presidente del consejo de Ministros, hon. Juan Giolitti, recibió una comisión de damas y caballeros quienes le entregaron los documentos firmados por 30.000 mujeres católicas, en los cuales se protesta por los insultos de que una parte de la prensa de la península hace objeto al Sumo Pontífice, pidiéndose la intervención del gobierno para corregir ciertos abusos que ofenden la moral y atentan contra la enseñanza religiosa en las escuelas.

Importante defraudación

ROMA, Enero 14 — Telegrafían de Turín que desapareció de aquella ciudad el presidente de la liga de picapedreros locales, defraudando la caja social en la suma de 25.000 liras.

La policía inició inmediatamente las investigaciones del caso, pero se cree que el sujeto de referencia haya logrado refugiarse en el extranjeo.

Temblores en Liguria

ROMA, Enero 14 — Comunican de Génova que en la madrugada de ayer, la población de Oneglia fué despertada de improviso por varias sacudidas sísmicas, muy violentas. Pero todo se limitó á un gran pánico, sin que edificios y personas tuvieran perjuicio alguno.

Noticias de Porto Mauricio dan cuenta de que también en aquella ciudad, á la misma hora, se advirtieron los temblores, que fueron ondulatorios en sentido Sureste á Noroeste.

Lanzamiento de un submarino

ROMA, Enero 14 — Comunican de Spezia que en los artilleros navales de aquella ciudad, tuvo lugar esta tarde la ceremonia del lanzamiento del nuevo submarino "Argo", construído según el tipo ideado por el ingeniero Laurenti.

Las operaciones de lanzamiento tuvieron el más feliz resultado, revistiendo la ceremonia un carácter acentuadamente patriótico.

Actuó como madrina, en el clásico bautizo, la señorita María Antonieta Nicastro, hija del contraalmirante Enrique Nicastro, asistiendo al acto las principales autoridades civiles y militares y un público numerosísimo.

La reina de Suecia

ROMA, Enero 14 — El ministro de Suecia ante el Quirinal, barón Carlos Nils Daniele de Bildt, acompañado por los altos funcionarios de la legación, el prefecto de esta capital y algunos entre los más caracterizados miembros de la colectividad sueca aquí residente, saludó en la estación á la reina Victoria de Suecia, que llegó esta tarde en el tren de lujo del Mediterráneo, siguiendo viaje media hora después, para Nápoles, donde piensa pasar una temporada.

Ecos de la revolución de China

ROMA, Enero 14 — Los diarios locales anuncian haber recibido noticias fidedignas de Pekín, las cuales aseguran que la misión católica italiana que se encontraba en Schensi, pudo salvarse.

Inauguración de un congreso — Notable discurso del hon. Luzzati

ROMA, Enero 14 — Informan de Milán que tuvo lugar hoy, en aquella ciudad, la inauguración oficial del segundo congreso nacional de las cooperativas de agricultores, para el fomento del crédito agrario.

El discurso inaugural fué pronunciado por el hn. Luis Luzzatti, quien puso de relieve con palabras oportunas y gran eficacia los beneficios de la mutualidad de que es decidido partidario.

Los numerosos congresales, las autoridades y el inmenso público que presenciaban el acto tributaron los más calurosos aplausos al conocido hombre político, iniciándose acto continuo las sesiones del congreso.

ESTADOS UNIDOS

Incendio en Filadelfia

NUEVA YORK, Enero 14 — Telegrafían de Filadelfia, que anoche estalló un incendio en el edificio de una fábrica de películas para cinematógrafos, y el fuego se propagó con gran rapidez, destruyendo una manzana entera de casas en el barrio comercial.

Nueve bomberos resultaron heridos.

Un príncipe hindú herido

NUEVA YORK, Enero 14 — Según un telegrama recibido de Bostón, el príncipe Yaisinth, hijo del gaekwar de Baroda, sufrió una herida grave en la cabeza, á consecuencia de un resbalón.

El gaekwar de Baroda es uno de los soberanos más importantes de la India, y su hijo estudia en la universidad de Harvard.

En espera de un prelado

NUEVA YORK, Enero 14—El martes próximo llegará á esta ciudad, el arzobispo cardenal Farley, de regreso de Roma, donde recibió la púrpura.

Los católicos le preparan una grandiosa recepción.

RUSIA

Renuncia de un diplomático

SAN PETERSBURGO, Enero 14 — El ministro de Rusia en La Haya, conde de Pahlen, acaba de presentar su renuncia, alegando su edad avanzada y su delicado estado de salud.

MEXICO

Anuncio de un escándalo

MEXICO, Enero 14 — Está á punto de terminar sus trabajos la comisión encargada de averiguar las irregularidades cometidas en la construcción del palacio del Congreso y del Teatro Nacional. Se sabe que la comisión comprobó que varios personajes de alta posición, amigos del ex presidente Díaz, habían recibido coimas y que el gobierno ordenó el arresto de los más comprometidos en el asunto.

CHILE

FUERTES CALORES

Casos de insolación

SANTIAGO DE CHILE, Enero 14 —Ayer y hoy han hecho grandes calores.

Ayer, por primera vez, han ocurrido algunos casos de insolación en esta ciudad.

—Los militares chilenos que van á Colombia, son el mayor Wáshington Montero y los capitanes Manuel Aguirre Húmeres y Pedro Vignola Cortés.

—Mañana se empezará á cortar el lino en el lago Llanquihué, cuyos ensayos se hicieron años pasados.

La cosecha actual, se presenta bien.

VACUNA ARGENTINA DEFICIENTE

SANTIAGO DE CHILE, Enero 14 — El vacunador de Concepción ha dirigido al presidente de la junta departamental de vacuna una nota, en la cual dice que el fluído vacuno argentino número 8296, no produjo efecto en ninguna persona inoculada; que el número 8304, de fecha 23 de Noviembre de 1911, produjo un 50 por ciento de inoculados.

Es la primera vez que se nota que la preparación del envase y la escasez de virus en cada placa, hace que no dén ningún resultado en seguida de usarlo.

Persecución de bandoleros norteamericanos—Las aguas corrientes — El ministro en La Paz.

SANTIAGO DE CHILE, Enero 14 —Llegaron á Puerto Montt, en el escampavía "Yelcho", los carabineros Féron y Backer, que fueron para detener á varios bandidos norteamericanos, que se habían refugiado en la frontera.

A pesar de las diligencias que hicieron, no pudieron encontrar á los delincuentes.

—El ministro del Interior dictó un decreto, por el que se aprueban los planos y el presupuesto presentados por la empresa de las aguas corrientes de Santiago, para traer el agua de la laguna Negra á esta capital, construcción de estanques nuevos y colocación de la nueva cañería matriz.

—Ayer salió para Valparaíso, para seguir el miércoles para Antofagasta y La Paz, el ministro de Chile en Bolivia, señor Alberto Joocham.

BRASIL

LOS CONFLICTOS DE LOS ESTADOS

Viaje del doctor Rodríguez Alves

RIO DE JANEIRO, Enero 14 — Los diarios de San Pablo publican una extensa información sobre la manifestación de que fué objeto el ex presidente de la República, doctor Rodríguez Alves, en ocasión de su llegada á dicha ciudad.

La muchedumbre que lo esperaba lo aclamó en forma delirante.

Veintiuna señoritas, que representaban los estados brasileños, y los estudiantes dieron vivas al doctor Rodríguez Alves.

Al agradecer la manifestación, dijo que no podían evitarse las crisis políticas, por cuanto el partidismo comenzaba á implantar en las naciones americanas el sistema disolvente en la política.

Las situaciones, dijo, no pueden cambiar, sino por medios violentos.

Minorías insignificantes, agregó, desean perturbar la verdad de las urnas, con desgraciadas intervenciones, que aplastan los sagrados principios constitucionales.

Pidió la calma, á fin de que San Pablo siga su franca prosperidad.

—El presidente del Estado de Espíritu Santo, mandó distribuir boletines, en los que pide á la población que evite las reuniones y las manifestaciones hostiles contra los adversarios.

EL COLERA EN RIO

RIO DE JANEIRO, Enero 14—Los diarios vuelven á desmentir la existencia del cólera en esta ciudad.

—"Correio da Manha" refuta lo manifestado por LA PRENSA respecto á las franquicias á las harinas norteamericanas.

PERU

El ferrocarril á Ayacucho—Fallecimiento lamentado

LIMA, Enero 14—La Cámara de Diputados aprobó ayer el proyecto de construcción de un ferrocarril á Ayacucho.

—Ayer falleció el señor Miguel Denegri, persona que gozaba de simpatías en esta sociedad.

Su muerte ha sido muy lamentada.

REPUBLICA ORIENTAL

LOS SUCESOS DE MINAS

MONTEVIDEO, Enero 14 — El órgano nacionalista "La Democracia", con motivo de los sucesos de Minas, que conocen los lectores de LA PRENSA, y la restricción de la libertad de reunión para entorpecer la asamblea nacionalista de Frayle Muerto, extrema hoy la protesta contra el proceder arbitrario del gobierno.

Se expresa en términos violentos, personalizándose con el presidente señor Batlle y Ordóñez, á quien trata duramente.

Lo responsabiliza de las consecuencias de la situación de violencia que se prepara, debido á las provocaciones del gobernante.

—Es esperado mañana el presidente del Círculo de la Prensa, señor Antonio Bachini.

EL COLERA EN EUROPA

MONTEVIDEO, Enero 14—Se acaba de recibir una comunicación del cónsul del Uruguay en Trieste, en la que hace saber que en Isaño, pueblito de la costa del Adriático, había ocurrido un caso de cólera asiático, perfectamente comprobado.

Dice que las autoridades sanitarias adoptaron de inmediato las medidas profilácticas correspondientes.

Agrega que fueron aisladas todas las personas que tuvieron contacto con el enfermo.

—También se recibió otra comunicación del cónsul general del Uruguay en España, en la que manifiesta que en Barcelona se habían producido casos fatales de cólera morbus.

Comunica también que en Asturias se ha desarrollado el tifus, que hace numerosas víctimas.

Viaje del ministro de Hacienda—Ayuda á los agricultores—Fallecimiento de una dama.

MONTEVIDEO, Enero 14—Partió para Punta del Este, el ministro de Hacienda.

—Se hace resaltar la necesidad de acordar créditos á los agricultores si se quiere ayudarles á conjurar la crisis producida por la mala cosecha.

—Hondo pesar causó el fallecimiento de la respetable matrona Magdalena Vidal de Villegas, extensamente vinculada á la mejor sociedad de ambas capitales del Plata.

El sepelio de sus restos, que se realizará mañana, dará lugar á una imponente manifestación de duelo.

—Llegaron hoy de ésa, numerosas familias argentinas, que vienen para pasar la temporada veraniega.

Los principales hoteles ya no tienen alojamientos disponibles.

Las playas balnearias se han visto concurridas por numerosas personas.

Excursión del Ministro de Guerra — Asalto de esgrima en el Círculo de la Prensa — "Meeting" de solidaridad obrera.

MONTEVIDEO, Enero 14 — En compañía de varios jefes y oficiales, realizó hoy una excursión á la isla de Flores, el Ministro de Guerra y Marina.

—Se efectuará mañana en el círculo de la Prensa un asalto de esgrima.

Tomarán parte en el asalto varios aficionados, oficiales del ejército y periodistas.

Formarán el tribunal de honor los miembros de la comisión directiva los ministros de Guerra, del Interior y de Instrucción Pública, los plenipotenciarios de la Argentina, y de Chile, los presidente del Jockey Club, del Círculo de Armas y del Centro Naval y Militar, el ministro de España, el presidente de la Alta Corte de Justicia, los jefes de los regimientos y batallones destacados en esta capital, el jefe político, el intendente, el encargado de negocios de Francia y los directores de diarios de esta capital.

—El movimiento de embarque de ganado para la exportación, ha sido grande en estos días.

—Se celebró esta tarde en la explanada del puerto el anunciado "meeting" obrero de adhesión á los huelguistas de ésa.

Regreso del ministro del Interior — Colocación de una boya — El faro de la Colonia.

MONTEVIDEO, Enero 4 — Regresó de su gira por el departamento de Maldonado, el ministro del Interior.

—El gobierno uruguayo ha sido invitado para hacerse representar en la exposición internacional de higiene, que se celebrará en Génova en Octubre próximo.

—En el canal de entrada al puerto se fondeará una boya-faro, con señal acústica.

El poder luminoso tendrá un alcance de diez millas.

—A mediados del próximo Marzo empezará á funcionar el faro de la Colonia.

Será de destellos rojos, cada diez segundos, visibles á cinco millas.

—Es esperado de Minas, donde fué actor en los sucesos que conocen los lectores de LA PRENSA, el doctor Lorenzo Carnelli, cuyo lance con el inspector departamental de escuelas señor Olivera, no pudo realizarse debido á la vigilancia de la policía.

Reparto de juguetes á los niños pobres

MONTEVIDEO, Enero 14—Se realizó hoy, el reparto de setenta mil juguetes á los niños pobres.

Con ese motivo la ciudad presentó un aspecto animado.

Se produjeron toda clase de escenas pintorescas é incidentes cómicos.

La aglomeración de niños en los locales donde se efectuó el reparto, fué enorme.

CORDOBA

LOS RADICALES Y LAS PROXIMAS ELECCIONES

CORDOBA, Enero 14—Con motivo de un suelto que publicó un diario de la tarde, en el que se decía que el partido Radical había resuelto concurrir á las próximas elecciones nacionales, un miembro dirigente de dicho partido, publica hoy en "La Voz del Interior", la siguiente manifestación:

Demos por sentado, aunque no está resuelto todavía, ni pueda estarlo en virtud de distintas causas, que se intervendrá en la lucha.

¿Acaso es la primera exhibición electoral, después de tantos años de retraimiento, que vamos á salir optando á sólo dos bancas, en forma de aceptar de antemano una pretendida incapacidad para disputar la mayoría?

La suposición es sencillamente tonta.

El radicalismo, si va, presentará los seis candidatos de la convocatoria, consciente de su fuerza, y ellos sólo serán conocidos el día que los vote la convención provincial con arreglo á su carta orgánica, en libre y espontáneo plebiscito de la opinión.

Resultando, pues, vanas las invenciones de estos desfiles de listas, que se hacen de un tiempo á esta parte, unas veces con tales y cuales nombres, otras con tales y cuales otros, exactamente como suelen proceder los titulados partidos, de arriba y de abajo, que han estado monopolizando la representación electoral de Córdoba, durante tres décadas seguidas.

—La junta ejecutiva del partido Radical, dirigió una nota de pésame á la viuda del periodista señor Manuel Robledo Loza, que durante su permanencia en Córdoba, tuvo una figuración prominente en las filas del partido.

DOS HOMICIDIOS

CAMILO ALDAO, Enero 14 — El oficial de policía señor Sixto Araya, fué muerto de una puñalada por Ramón Díaz, que después de cometer el hecho huyó á su domicilio donde horas más tarde fué muerto de un balazo por un agente de policía, que formaba parte de la comisión que salió para capturarlo.

—Se comenzó la trilla del trigo y lino.

El rendimiento que da, es escaso.

El servicio de las aguas corrientes

COSQUIN, Enero 14—El servicio de las aguas corrientes continúa siendo malo, pues escasea el líquido para el consumo de la población.

El administrador del ferrocarril Argentino del Norte, señor Uriburu, pasó varias notas al intendente, señor Idoyaga Molina, en las que protesta enérgicamente por la falta de agua para el servicio de las locomotoras, lo que ocasiona perjuicios.

La sociedad española de Socorros Mutuos

LABOULAYE, Enero 14 — La comisión directiva de la Sociedad Española de Socorros Mutuos, exoneró al médico de la misma, doctor Alberto P. Orlandini, por no haberse prestado á votar por el señor José Bori Vilar, candidato á intendente que fué patrocinado por dicha comisión.

Tal proceder ha digustado á muchos socios, que piensan retirarse de la sociedad.

El doctor Orlandini recibió, entre otras notas, una del vicecónsul de España, en la que le dice que no es la colectividad responsable de tal resolución y lo invita, por lo tanto, á que continúe con celo y espíritu altruista la obra de confraternidad hispano-argentina.

SALTA

El concejo deliberante — Edificio para oficinas públicas — Cosecha de vino — El servicio de telégrafos y correos.

CAFAYATE, Enero 14 — El concejo deliberante reeligió al presidente, señor José F. Placa y eligió vice al señor Silveiro Chavarría.

—En breve será entregada la casa construída para la policía y las oficinas del registro civil y juzgado de paz, obra costeada por el gobierno de la provincia.

—Próximamente se dará principio á los trabajos de las aguas corrientes, para lo cual el gobierno provincial ha acordado 50.000 pesos.

—Fué nombrada presidenta de la sociedad de Beneficencia la señora Micaela Araoz de Chavarría.

—Después de larga sequía, ha llovido bastante.

—Se espera que este año la cosecha de vino será buena.

—Como ocurre siempre, cada vez que llueve el telégrafo se interrumpe, debido á que los postes no sirven.

La correspondencia de Salta llega con seis días de atraso, cuando podía estar aquí en dos si viniera por Tolapampa, en lugar de Trancas, Tucumán.

La oficina local es incómoda y no tiene muebles.

—Los habitantes del departamento de San Carlos, esperan que se de principio á las obras del dique.

—El pueblo de San Carlos se halla sin cura, desde hace varios meses.

Parece que ninguno quiere ir á dicho pueblo.

NEUQUEN

El servicio de correos—Ahogado en un arroyo—Traslación de un juzgado de paz.

PASO LIMAY, Enero 14—El correo que debía llegar el día 6, arribó el 10.

Por esta causa no se recibía correspondencia desde el 20 del mes pasado.

La dirección de correos debería tomar medidas para que no se repitan esas irregularidades, que tanto perjudican al público, principalmente al comercio.

Varios vecinos se quejan del mal estado en que reciben las encomiendas, pues muchas de ellas llegan hechas pedazos por el poco cuidado del que las conduce.

—Uno de los peones que conducía una hacienda para Chile, al vadear un arroyo, se ahogó.

—Es necesario que el juzgado de paz que existe en Cura Lauquen sea trasladado al punto denominado Las Taperas de Las Heras, puesto que se halla en el centro de este distrito, á fin de que no haya que hacer largas distancias para tramitar asuntos en esa oficina.

FORMOSA

TROPELIAS POLICIALES

FORMOSA, Enero 14 — Según noticias de Pilcomayo, el comisario de policía señor Portales, de la colonia Clorinda, sin motivo alguno ha provocado y amenazado al vecino señor Amadeo, hermano político del señor Canción.

Dicho comisario apaleó en la calle á un tal Lázaro, en la creencia de que era Amadeo.

Los empleados de policía Fulman y Monjes intentaron penetrar en el domicilio de la familia del señor Canción, sin permiso de sus dueños, con intención de sacar á la fuerza á un hermano de aquél.

El señor Canción se encuentra en ésa y se presentará en queja al ministro, contra los autores de los atropellos y persecuciones á su persona é intereses.

El señor Canción es un vecino caracterizado de la colonia Clorinda y ha prestado señalados y desinteresados servicios á las comisiones especiales, especialmente á las militares que han ido á Pilcomayo.

Desde hace tiempo es víctima de persecuciones.

Ultimamente se presentó al gobernador y al consejo nacional de educación en queja contra el director de la escuela de Clorinda, señor Zamudio.

RIO NEGRO

Datos estadísticos — La construcción del ferrocarril

SAN ANTONIO OESTE, Enero 14 — Los materiales de construcción y mercaderías generales desembarcados en este puerto, durante el año pasado, fueron 48.000 toneladas de frutos del país, y se embarcaron 300 toneladas.

Los vapores de cabotaje que entraron, fueron 107, y 10 de ultramar.

La recaudación del resguardo ascendió á 6.850 pesos.

El producto del ferrocarril, durante el año pasado, fué de 63.000 pesos.

—Se calculan en cinco mil las toneladas de productos que se embarcarán este año.

—La punta de los rieles llegó al kilómetro 336.

Se comenta favorablemente el aumento á 150.000 pesos de la partida para las obras del ferrocarril.

—Pasó en automóvil el señor Meyer para el Chubut.

ENTRE RIOS

La vialidad—Fomento del juego—El fallecimiento del señor Robledo Loza.

NOGOYA, Enero 14—La comisión de puentes y caminos nada hace por mejorar la vialidad.

El acarreo de cereales tropezará con dificultades por el pésimo estado de los caminos, lo que hace casi imposible el acceso á la ciudad y puntos de embarque.

—Los situacionistas fomentan el juego en esta ciudad y la campaña, como único recurso para conseguir adherentes para el nuevo partido.

Los dirigentes del nuevo partido tratan de desalojar al jefe de policía para suplantarlo por uno de ellos, á lo que no es ajeno el ministro de Gobierno.

—La noticia del fallecimiento del redactor de ese diario, señor Manuel Robledo Loza, causó profundo pesar en esta sociedad, donde contaba con numerosos amigos y parientes.

SANTIAGO DEL ESTERO

LAS ELECCIONES MUNICIPALES

SANTIAGO DEL ESTERO, Enero 14—Se realizaron las elecciones municipales en esta capital.

El partido Socialista se presentó, convencido de antemano de la inutilidad de hacerlo.

Empleados de la administración, convertidos en agentes electorales, recorrieron los domicilios, para obtener elementos.

Se hizo correr la voz de que los empleados que no votaran por la lista oficial, serían expulsados.

Sufragaron por la lista oficial hasta el último peón municipal.

Durante la elección, estuvo presente el jefe de investigaciones señor Guiol, sin misión oficial.

Se dice que fué uno de los que hizo más propaganda á favor de los candidatos oficiales.

"El Siglo" dice que la lista de candidatos á concejales no ha sido llenada con elementos oficialistas, por no ser puestos rentados.

ACTUALIDAD

Los caminos y los transportes

Antes de declararse la huelga ferroviaria, que á diario perjudica á la economía pública y privada, ya los trabajadores de los campos y los comerciantes se habían quejado de demoras en los transportes, excusándose las empresas ferroviarias con las lluvias extraordinarias que habían descompuesto la mayor parte de los terraplenes. Por esta última causa, los trenes no podían marchar á grandes velocidades, y los mismos horarios ordinarios no se llenaban. Las quejas de los pasajeros, eran generales. La huelga y los horarios provisionales han apagado aquellas quejas, y todos tienen un poco de conformidad para cargar con los perjuicios que sufren.

Pero la administración ferroviaria y el Ejecutivo, han olvidado en esta ocasión, detalles de una gran importancia. Se ha contentado el Ejecutivo, con preocuparse un tanto de los horarios para los trenes de pasajeros, y ha olvidado las cargas, los transportes de frutos que no toleran aplazamientos sino á cargo de pérdidas enormes: el transporte de las lanas, por ejemplo, y el de las papas, cuya segunda sementera debe hacerse improrrogablemente antes de fin de Enero corriente.

Las lanas están sujetas á las exigencias de las plazas industriales de Europa, y una tardanza en las remesas, ocasiona trastornos que afectan á aquellas plazas y á nosotros, pudiendo llegar hasta acusar pérdidas que traducidas en dinero, sumarán decenas de millones de pesos para el país.

En las papas sucede algo parecido. Hablamos de las papas para semilla que ya debían estar en poder de los chacareros, y que se impone que las empresas ferroviarias consideren como cargas privilegiadas, para despacharlas en los convoyes de pasajero, sin el menor retardo ni recargo, atendiéndose á que es un transporte que ya va retardado y que si no se encontrase en destino antes del 25 del corriente, peligraría la plantación y la segunda cosecha sería nula.

Existe otra consideración que las empresas deben de tener en vista. El estado de los caminos en toda la provincia de Buenos Aires, es malísimo.

La administración provincial ha hecho y hace algo por reformar ese estado de cosas, pero no vemos que lo consiga. Hay numerosas cuadrillas de peones en la obra de arreglos de caminos generales y de acceso á los pueblos y plazas comerciales; pero la forma del arreglo y la naturaleza del terreno no aseguran ninguna eficacia á esos trabajos, ó por lo menos eficacia inmediata. El abovedamiento de los caminos señalando los desagües á los bajos, se hace, positivamente, de una manera imperfecta. Los chacareros creen que el poder público ara los caminos, y preferirían que la dirección se concretase á rellenar los pantanos y no abarcase todo el ancho de las calles con el removido de la tierra.

En La Plata, los que viven en la sección quintas y chacras, elegiremos un punto, en el barrio de Los Hornos, por ejemplo—y sucede lo mismo en todas partes—la calle 60, que lleva tranvía eléctrico hasta la calle 33, va á ser arreglada en toda su longitud, pero donde está arreglada ya el tráfico de carros ó de coches no puede hacerse después de un día de lluvia, porque los vehículos se hunden y no hay caballos que puedan resistir ese esfuerzo.

El apisonamiento es indispensable, si el arreglo se ha de hacer con un concepto de utilidad y de duración, y aún creemos que en los puntos bajos y pantanosos, el rellenamiento simple con tierra negra, no mejorará la condición. Convendría, desde luego, agregar otros materiales para asegurar el piso.

En general, un camino de tierra removida, se hace intransitable, por los pantanos durante las lluvias, por el polvo en los días secos ó ventosos, y ya que los arreglos obedecen á un plan general y están basados en el impuesto permanente que paga el propietario, hay conveniencia en dar mayor consistencia á esos trabajos.

Es cierto que en la provincia hay dificultad en transportar otros materiales para los caminos; pero en mérito de esa misma circunstancia, decimos que sólo debería ponerse de esos materiales, pedregullo, cascotes, conchilla, etc. en los puntos bajos y pantanosos.

En estos momentos de suspensión parcial del transporte ferroviario, y cuando más trabajan los carros en los caminos de la provincia, se observan las deficiencias apuntadas y dan base á comentarios que es prudente recoger para las saludables indicaciones.

La regeneración electoral en San Juan

En otra sección del diario hallarán nuestros lectores una amplia información telegráfica respecto á la forma en que se efectuaron ayer en la provincia de San Juan las elecciones á que estaba convocado el pueblo, con el fin de integrar la legislatura.

El cuadro que nuestros corresponsales esbozan, á pesar del obligado laconismo telegráfico, resulta completo, siquiera para un importante departamento donde se ha dado una nota de escándalo y de sangre, y trae á la memoria escenas de la primera época de la organización constitucional, cuando cada comité se convertía en un cantón, los partidos tendían líneas de batalla frente á los atrios, previa ocupación de posiciones estratégicas, y á una señal ó palabra convenida de antemano se rompían urnas y registros, y se empapaban los comicios en sangre de inocentes.

Se trata de una edición corregida y aumentada del viejo método de ganar ó embarullar elecciones.

Confesemos que en los comicios de San Juan acaba de darse una prueba convincente de las poco felices disposiciones con que son secundadas las declaraciones del programa político del Presidente de la República, y no nos ocultemos que si de tal manera procedieran todos los gobiernos y los partidos en las provincias, las nobles esperanzas del pueblo serían grotescamente burladas y nos hallaríamos en presencia de una regresión á los días caóticos de nuestros ensayos institucionales. El suceso es una voz de alarma dada al doctor Sáenz Peña y á la opinión.

Sin embargo, hemos de esperar tranquilamente todas las informaciones antes de dar un juicio sobre el fondo de ese proceso electoral; pero condenamos los hechos escandalosos porque el espíritu público no está preparado para soportar impasible esos asaltos alevosos contra el progreso de la República y el derecho de los ciudadanos. Si el gobernador Ortega apareciera como el vencedor en los comicios y estos revelaran en todos los departamentos notas de escándalo ó de vergüenza, quedaría políticamente muerto, á lo cual ha de agregarse que el pueblo en masa relacionará su actitud con la necesidad de crearse una legislatura dócil, para obtener de ella un voto absolutorio en las acusaciones con que le ha fulminado su antecesor en el poder.

Dejamos constancia de nuestra protesta por los hechos de sangre con que se ha manchado un acto sagrado del civismo, protesta en nombre de la dignidad argentina y en el de los fueros de la civilización humana.

APUNTES PARLAMENTARIOS

EL PRESUPUESTO DE 1912

Las leyes complementarias é impositivas

LA HUELGA DE MAQUINISTAS

MINUTA DE COMUNICACION AL P. E.

Es de creer que la Cámara de Diputados reanudará esta tarde sus tareas, interrumpidas desde hace ya cerca de tres semanas.

Los miembros de la Cámara tienen ya en su poder todos los anexos del presupuesto del corriente año y las leyes complementarias del mismo que ha despachado la comisión respectiva. De manera, pues, que hoy mismo puede empezar á discutirse el dictamen de la comisión de presupuesto.

Como es natural, se dará preferencia, en la discusión, á las leyes complementarias é impositivas. Aunque todas estas leyes están explicadas detalladamente en el informe escrito de la comisión de presupuesto, consideramos oportuno enunciarlas nuevamente.

Son éstas:

Un proyecto de ley complementario ó de finanzas, que asegure el cumplimiento de la ley de presupuesto y el cual contiene disposiciones sobre la confección del presupuesto general sobre empleados públicos sobre organización y régimen de algunas reparticiones, sobre la renta, sobre los gastos, sobre contabilidad, y prácticas administrativas, sobre pensiones y sobre varias prescripciones en vigor que tienen atingencia con la ley general. Un proyecto de ley sobre subsidios creando un fondo especial con recursos propios destinados á ese objeto y estableciendo las reglas, según las cuales ha de acordarlos el Congreso y hacer su distribución por la ley de presupuesto. Un proyecto de ley estableciendo los procedimientos á seguirse para las modificaciones que convenga introducir en la tarifa de avalúos. Un proyecto de ley acordando un régimen autónomo á las obras de salubridad, para su administración, trabajos, contratación de obligaciones y uso de crédito. Despacho del proyecto del señor diputado por la capital doctor Saavedra Lamas, sobre modificación á la ley del régimen del azúcar. Despacho de los proyectos de los diputados por la capital, doctores Manuel A. Montes de Oca y Abel Bengolea, y por Salta, señor Sorrey, sobre modificaciones á la ley de sucesiones. Un proyecto de ley de reforma á las tarifas postales y telegráficas. Un proyecto de modificación á la ley de específicos y perfumes.

El diputado Roca presentará hoy á la Cámara su minuta de comunicación al Poder Ejecutivo.

En esta minuta, cuyo texto conoce ya el lector, se manifiesta el agrado con que la Cámara vería que el Poder Ejecutivo ofreciera su mediación á las empresas de ferrocarriles y á los empleados de las mismas, á fin de constituir un tribunal mixto de conciliación y arbitraje que dirima las diferencias que han determinado la declaración de la actual huelga.

Se pide también al Poder Ejecutivo que incluya en la prórroga los proyectos de ley sobre constitución de tribunales de conciliación y de arbitraje para las contiendas que se susciten entre las empresas de transporte y su personal.

EL PADRON ELECTORAL

Resoluciones del P. Ejecutivo

Hace algún tiempo, el jefe del registro civil de la capital, dirigió una nota al Poder Ejecutivo, en la que manifestaba que á los efectos del registro de enrolamiento y del padrón electoral, se exigía que las oficinas de su dependencia entregaran, durante la primera quincena de Enero de cada año, al Ministerio de Guerra, la lista de todos los ciudadanos que en el año anterior cumplieron 18 de edad.

Entendía que no era indispensable cumplir el requisito en ese plazo angustioso, dado el trabajo que representaba.

Pasado el expediente á informe del auditor de guerra, éste expresó que no podía dejarse de cumplir la mencionada disposición.

El Poder Ejecutivo ha hecho suyo este dictamen y lo ha adoptado como resolución.

—En los registros de enrolamiento militar entregados por el Ministerio

de Guerra al del Interior, para el padrón electoral que este último hace imprimir, figura como uno de los antecedentes á requerir el nombre de los padres del inscripto.

Para muchas personas no es esto un inconveniente, pero sí lo es, y aun llega á ser una molestia, para los que no lo pueden justificar. Se explicaría que el requisito se exigiese á los efectos del enrolamiento, pero no para la formación del padrón electoral.

Según las instrucciones del Ministro del Interior á los jueces federales, en el padrón que se hará sobre la base de las listas militares, serán suprimidos de los registros los nombres de los padres de los inscriptos.

EL PROCESO DE CULLERA

Crisis ministerial en España

LA OPINION Y LA PENA DE MUERTE

Las calles del pequeño pueblo de Cullera, en la región española de Valencia, fueron teatro, el día 18 del pasado mes de Septiembre, de hechos trágicos que conmovieron á toda la península y provocaron un acto de protesta unánime contra los iniciadores del movimiento anárquico que alcanzó á aquella localidad, laboriosa y tranquila, y excitó los ánimos de unos cuantos exaltados, que en momentos de fatal obcecación realizaron actos de crueldad, rayanos en fiereza.

Juan Jover

Cayeron en aquel sangriento drama el juez de Sueca, el alguacil Antonio Dolz y el habilitado de aquel juzgado, que fueron á Cullera para instruir diligencias procesales por los graves desórdenes existentes en la ciudad.

Al día siguiente, sosegados los ánimos, arrepentidos de su obra los mismos que la habían llevado á la práctica, tropas de infantería y caballería tomaban el pueblo militarmente y quedaba restablecida la normalidad. Comenzó entonces el proceso para el esclarecimiento de los hechos y para imponer la sanción de la justicia humana á los que violaron sus preceptos.

Conocen nuestros lectores, por las amplias noticias publicadas en la sección respectiva del servicio telegráfico, cuantos incidentes, de carácter judicial unos, de carácter político otros, ocurrieron durante la tramitación del sumario, del que se hizo cargo la justicia militar que, reunió en 7 de Diciembre último el consejo de guerra en Sueca, é inició la vista de la causa, que tanta expectativa provocó y que ha tenido como punto final una crisis política de trascendencia.

Siete de los procesados fueron condenados á la pena de muerte, y entonces el gobierno—deseoso de dar á la opinión pública una satisfacción necesaria en este caso—por las denuncias que presentaron los radicales respecto á supuestos tormentos á que fueron sometidos los presos—llevó el asunto al más alto tribunal de justicia militar, el que falló, no hace muchos días, confirmando la sentencia de aquel consejo de guerra, por la cual siete de los principales actores en aquellos trágicos sucesos debían perder la vida.

Inicióse entonces en España, un movimiento de piedad en favor de los reos: de las más apartadas ciudades llegaron al gobierno y al rey sentidas peticiones de indulto, agitáronse los centros intelectuales, comerciales é industriales, los elementos políticos de los diversos partidos, excepción de los conservadores, la prensa y parte del clero comenzaron sus trabajos para salvar la vida á los siete vecinos de Cullera. ¡Movimiento que no contradice, sino que ennoblece al de protesta que surgiera á raíz de los sangrientos sucesos!

Canalejas y su gobierno se vieron influídos por la importancia de la opinión en este caso; al rey llegaron mensajes y peticiones, y el gabinete, después de aquilatar la justicia del pedido, resolvió—tras vivísima discusión, según noticias telegráficas—poner á la firma del monarca el decreto de indulto para seis de los reos. Excluyóse á Juan Jover (a) Chato de Cuqueta, condenado por los delitos complejos de atentado y homicidio, de atentado y asesinato, con las agravantes de alevosía, abuso de superioridad y reincidencia en todos aquellos delitos.

Recibióse el indulto en toda la península con grandes demostraciones de alegría, que pronto cedieron el paso á las de tristeza, por la exclusión de Jover.

Y alrededor del indulto de éste gira la parte más importante del proceso, desde el punto de vista político, por las consecuencias que ha tenido.

El presidente dimisionario del consejo de ministros, partidario decidido de la supresión en el código de la pena de muerte, forzosamente debía inclinarse al indulto; el consejo de ministros celebrado para conceder los seis indultos aludidos, mostró seguramente una diversidad de opinión que fué vencida por el señor Canalejas, quien después de varias horas, lograba la unanimidad necesaria, y la exclusión de Juan Jover fué, ó el recurso para la transacción ó el medio de mantener el equilibrio entre el acatamiento á los fallos de la justicia y la defensa de aquel criterio, de que se mostró orgulloso en varias ocasiones el jefe del gabinete. Fué tan intenso el movimiento de la opinión; de tal modo llegaron al rey los ecos de los anhelos públicos: tales los trabajos en favor del reo, que el monarca vióse obligado á extender la gracia de la prerrogativa á Juan Jover, gracia á la que de seguro se hallaba inclinado por propio temperamento de clemencia.

Esta actitud del rey Alfonso ha planteado la crisis. Por un lado presentábase la resolución irrevocable del consejo de ministros de negar el indulto del "Chato de Cuqueta", y por otro los deseos del monarca, que interpretaban los de una gran mayoría de españoles; forzosamente la solución tenía que ser la crisis ministerial, clave que resuelve el desacuerdo entre la Corona y sus ministros.

La dimisión se imponía y así lo han entendido los miembros del gabinete, al mostrar conformidad con el señor Canalejas. ¿Ha sido dudosa la actitud de éste? No, si se atiende á que en modo alguno podía ir abiertamente contra la resolución adoptada en el consejo, á pesar de sus ideas respecto á la pena de muerte, y prueba de ello es que, según la nota oficiosa de la crisis, felicitó efusivamente al monarca por su deseo de clemencia. ¿Es la crisis un recurso para allanar las dificultades que en el seno del gabinete habían surgido con motivo de los indultos, por la actitud de determinados ministros? Si el señor Canalejas forma nuevo gabinete, no sería aventurado suponerlo.

En cuanto á la solución de la crisis el camino más indicado es el de los liberales, por cuanto un gobierno conservador en los actuales momentos no respondería á las aspiraciones de la opinión, aun no olvidada de los últimos acontecimientos políticos á que dió motivo aquel partido. Maura habría de encontrar escollos insalvables; sólo, pues, los elementos liberales pueden continuar la acción gubernativa. El señor Canalejas al frente de un nuevo gabinete—á pesar de que ha insistido en su dimisión—resolvería el problema.

Presenta la actual crisis un tema interesante: el de la opinión respecto á la pena de muerte. Hase puesto de manifiesto que una gran mayoría de españoles aboga por la supresión y ya que en el Código subsiste, recurre á la gracia real y recurre en forma intensa con los hombres representativos en la ciencia, artes é industrias, con los elementos políticos—aunque sin que los guíe idea política,—con la masa popular, á la que alienta y excita, para actos de clemencia.

Y ahora la abolición de hecho de la pena de muerte tiene la sanción de la Corona. Cierto que el rey constitucionalmente, marcha de acuerdo con sus ministros y á ellos somete sus actos; pero en determinadas ocasiones—la presente es un ejemplo—los deseos del monarca bien valen una crisis, á cambio de la vida de un hombre.

—

Escritas las anteriores líneas, llegan telegramas de Madrid, que comunican la aceptación aun no definitiva por el señor Canalejas, de los poderes confiados por el rey Alfonso nuevamente. Esto aclara la causa de la crisis. No ha sido dudosa la actitud del jefe demócrata; su criterio acerca de la última pena subsiste vigoroso; la dimisión fué el medio para salvar el prestigio de una resolución del consejo; de no ser así, difícilmente habría aceptado la formación de nuevo gabinete.

Políticamente, el indulto de los reos de Cullera representa para el partido liberal, bajo la jefatura de Canalejas, un triunfo, por cuanto los adversarios radicales disminuirán sus campañas; para el rey Alfonso representa el aplauso de la mayor parte de la opinión española y para España la satisfacción de haber borrado, de hecho, con una crisis, la más dura de las sanciones penales.

JUNTA DE SANIDAD

SU CONSTITUCION ILEGAL

Presentación al Ministerio de Guerra

El vocal de la junta de la inspección general de sanidad del ejército, doctor Casal, se acaba de dirigir por nota al Ministro de Guerra, denunciando de ilegal la forma en que está constituída en estos momentos dicha junta y dando los antecedentes necesarios en apoyo de su presentación. En una de las reuniones de dicha junta el aludido miembro de ella, con el fin de poner á salvo su responsabilidad, hizo moción para que se sometiera á la decisión del ministro este asunto, moción que fué rechazada, en vista de la cual hace la presentación de referencia.

Fundando el cargo de ilegalidad de la composición de la junta, dice el doctor Casal que el decreto de fecha 4 de Octubre de 1907, establece que son vocales de la junta de inspección general de sanidad del ejército, "los coroneles de sanidad en actual servicio activo que se encuentran en la jurisdicción de la primera región militar", especificándose en el artículo 2o. del mismo decreto, quiénes eran los que se encontraban en esas condiciones.

Ahora bien: según la presentación aludida, los que constituyen hoy esa junta no son, en su gran mayoría, los mencionados en el decreto de referencia, ni se ha expedido después decreto alguno que deje sin efecto lo ordenado en el anterior.

Además, los coroneles de sanidad en servicio activo son, como lo expresa el artículo 22, título II de la ley 4707, los coroneles "en actividad" que no han pasado á la situación "de reserva" y menos á la del "retiro absoluto", (artículos 21 y 29 del mismo título); pero como en dicha junta interviene el doctor José M. Cabezón, que ha dejado de pertenecer á la situación de actividad, el doctor Casal expresa sus motivos para temer que todos los actos de la junta de sanidad así constituída, puedan ser invalidados, acarreando responsabilidades graves á aquellos que la constituyen sin un nombramiento especial. En vista de esto pide el recurrente en su presentación que el ministro resuelva el punto, es decir, acerca de la legalidad de aquella corporación.

En la nota de elevación al ministro, que ha seguido el trámite legal, se dice que, como la denuncia comprueba la violación de decretos de organización de la junta y artículos pertinentes del reglamento orgánico de la misma, se insiste en ponerlo en conocimiento de la superioridad en obsequio al crédito de la administración.

CORREOS Y TELÉGRAFOS

Mejoramiento de las líneas

UNA NECESIDAD SENTIDA

El director de correos y telégrafos ha hablado con el Ministro del Interior en el curso de la semana pasada, respecto de la necesidad de mejorar las líneas del telégrafo nacional.

La construcción de muchas de las líneas telegráficas data de largo tiempo, de épocas en que se hicieron en forma económica y sin mayor perfección por la inexperiencia del personal. Su mucho uso, las inclemencias del tiempo y los años pasados, unidos á una serie de reparaciones provisionales, han dejado á esas líneas en muy mal estado.

Esto da la razón de por qué á muchas líneas no se las puede utilizar debidamente y no prestan los servicios necesarios.

El doctor Castillo estima de imprescindible necesidad, proceder á la reconstrucción de líneas, cambiándolo todo por material nuevo y haciendo el trabajo debidamente.

En la semana próxima el director de correos elevará al Ministerio del Interior la nómina de las líneas que hay que reconstruir y solicitará la suma de 600.000 pesos para llevar á cabo la obra.

El Poder Ejecutivo debe despachar á la mayor brevedad, el pedido. No es posible que el servicio telegráfico mejore si no se mejora la base de él, que son las líneas telegráficas.

Si es cierto que faltan aún muchos puntos que ligar con el telégrafo, no debe olvidarse que es necesario que las líneas actuales sean mantenidas en forma que no den lugar al menor tropiezo para la realización de un servicio de comunicación tan importante.

—La dirección de telégrafos encargó á Europa la adquisición de cables de tres conductores, para reemplazar á los que unen á Corrientes con Barranqueras y á Formosa con Franklin, que se encuentran en mal estado.

LAS ELECCIONES EN SAN JUAN

SUCESOS SANGRIENTOS EN DESAMPARADOS

MUERTOS Y HERIDOS

INFORMES OFICIALES

La mala situación política porque atraviesa, desde hace tiempo, la provincia de San Juan, se ha agravado en los últimos días, y no estaban desacertados los que creían que dada la exaltación de los ánimos debían producirse hechos de violencia en las elecciones de ayer.

Felizmente, la alteración del orden se limita al departamento de Desamparados, donde ha habido muertos y heridos.

INFORMACION OFICIAL

El Ministro del Interior, se preocupó ayer del pedido de intervención á la provincia de San Juan, formulado por la minoría de la legislatura.

Como la mayoría legislativa ha desautorizado ante el Ministro del Interior, los hechos denunciados por la minoría, en telegrama que publicamos, el doctor Gómez, dirigió ayer á primera hora una comunicación á los legisladores que piden la intervención, en el que les manifiesta la necesidad de producir una prueba completa é incontrovertible de los cargos que formulan.

Por la tarde, el ministro fué informado por la inspección de telégrafos de los sucesos que se habían desarrollado en Desamparados, de los que resultaron muertos y heridos.

El gobierno de San Juan, hasta la una de la madrugada de hoy nada había comunicado al respecto al ministro.

Los telegramas que la inspección de telégrafos recibió de sus oficinas y por los cuales se informó el ministro, dicen lo siguiente:

A las 2 p. m., en Albardón, se retiró la Unión Nacional diciendo que protestará la elección, por abusos. Continuaba votando á esa hora el partido Popular.

San Juan, 3.20 p. m.—En este momento me avisa la oficina de Desamparados, que Guillermo Morales (hijo), de la Unión Nacional, acompañado de un grupo de individuos acudieron á las mesas del atrio de la iglesia armados con revólveres, produciéndose un tiroteo.

Comunica haber visto el jefe de la oficina, que pasaron cuatro heridos, entre ellos á un vigilante.

Más tarde, el jefe del distrito de San Juan comunicó á la inspección de telégrafos lo siguiente:

La policía está apresando á personas que cree que tienen parte en el incidente de Desamparados. El club Unión Nacional está vigilado por agentes del gobierno que impiden el acceso.

De personas imparciales recojo la siguiente versión respecto al incidente de Desamparados:

Al terminar el acto electoral, á las 3 p. m., al ver la Unión Nacional, que fué vencida, un grupo de ese partido atropelló la mesa primera, rompiendo los registros electorales y haciendo fuego. Todos los heridos pertenecen al partido Popular, según el parte, porque el ataque fué de sorpresa.

Inmediatamente los asaltantes, capitaneados por miembros de la Unión Nacional, huyeron.

Ahora no hay allí ninguna novedad, y todo el departamento está tranquilo.

En la refriega de Desamparados resultaron dos muertos y el comisario Rodríguez herido, ha entrado ya en el período agónico. Hay también cinco heridos más.

Los muertos, igualmente son del partido Popular: un agente y un tal Morales. En el primer momento se creyó que ese Morales era el de la Unión Nacional, quien encabezaba el grupo asaltante.

Según nuevos informes, otros tres heridos están graves.

En Desamparados fueron tomados presos los doctores Cortínez y Quiroga Garramuño.

El gobierno teme la alteración del orden, y esa es la causa por la cual impide á los miembros de la Unión Nacional que concurran á su comité, en previsión de cualquier movimiento.

El presidente de la Unión Nacional de San Juan, doctor Brandam, envió un telegrama al Ministro del Interior, en el que habla del hecho de Desamparados y de los abusos del gobierno.

El Ministro del Interior le contestó que el suceso de Desamparados, sin que él pueda señalar á los culpables, es una vergüenza para el país.

Por informes del correo supo también el Ministro del Interior, que el partido Popular, triunfó en toda la provincia, á excepción de un departamento donde la victoria correspondió á la Unión Nacional.

El ministro Gómez hablará hoy al Presidente de la República, acerca de estos asuntos, en presencia de los informes oficiales y partidistas que el gobierno espera recibir hoy.

—

Por conductos particulares recibimos las siguientes informaciones:

Al terminar las elecciones en el departamento de Desamparados, la policía provocó un incidente sangriento, del que resultó un muerto y varios heridos.

El comité central de la Unión Nacional ha sido sitiado por fuerzas de policía, las que apuntan con sus armas hacia aquel local.

Han sido presos los señores doctores Alejandro Quiroga, Garramuño y Domingo Cortínez, los cuales fueron conducidos hasta la oficina central de policía, á pie y en la forma más vergonzosa.

Una muchedumbre numerosa, situada en la plaza 25 de Mayo, exteriorizó su desagrado por esta actitud del gobierno, prorrumpiendo en vivas á aquéllos y á la Unión Nacional.

En casi todas las mesas receptoras de votos, el oficialismo ha cometido los mayores fraudes y la actitud de la policía ha sido unánimemente censurada.

—

El doctor Augusto Echegaray, presidente del partido Popular de San Juan, dirigió un telegrama al ingeniero Ramón Moyano, en el cual, al darle cuenta de las elecciones efectuadas ayer en el departamento de Desamparados, le hace saber que elementos del partido Unión Nacional atacaron las mesas, en el momento en que se realizaba el escrutinio, arrebatando las actas y asesinando alevosamente al señor Antonio Morales, á dos agentes de policía al servicio de las mesas, é hiriendo á dos más y al comisario señor Julián Rodríguez.

En el mismo despacho se expresa que se sindican como autores principales del atentado á los hermanos Morales y á un tal Ferrer.

El ingeniero Moyano ha recibido encargo de entrevistarse con el Ministro del Interior y suministrarle todos los antecedentes relacionados con este suceso.

—

El presidente de la Unión Nacional, doctor Carlos Salas, ha recibido ayer los siguientes despachos telegráficos del comité de San Juan, referentes á los mismos hechos.

El primero de estos telegramas, dice así:

Los atropellos policiales han determinado hechos sangrientos en las elecciones de ayer. La policía allanó y puso sitio al comité de la Unión Nacional.

Necesitamos garantías. — Firmado: Brandán.

El segundo despacho, firmado por los señores César Aguilar y G. Oro, está concebido en los siguientes términos:

Las escandalosas elecciones dieron lugar á incidentes sangrientos provocados por la policía. El comité central está rodeado por la policía, al mando del comisario de investigaciones, quien obedece y recibe instrucciones directas del presidente del partido oficial, don A. Echegaray, el cual, con todo descaro, las trasmite en presencia de sus parciales.

Soldados armados, con las armas preparadas apuntan al comité.

Solicitamos se dirija al Ministro del Interior, dándole cuenta de los hechos, pidiendo garantías.

—

El doctor Augusto Echegaray, presidente del partido Popular nos envió anoche el siguiente despacho:

San Juan, Enero 14— Con la más rigurosa exactitud trasmítole los datos más importantes, recogidos hasta este momento, referente al acto electoral de hoy.

Ruégole los acepte, como la manifestación pura de la verdad. El acto electoral se ha desarrollado en el mayor orden y libertad, excepto en Desamparados, donde en el acto de proclamarse el escrutinio, miembros del partido Nacional atropellaron las mesas é hirieron mortalmente por la espalda al comisario Julián Rodríguez, asesinaron á dos agentes de policía al servicio de las mesas, hirieron á otros dos y dieron muerte al ciudadano Antonio Morales é hirieron alevosa y gravemente al señor José Leopoldo Menseguez y levemente á otros miembros del partido Popular. Arrebataron y destrozaron las actas de la elección. Es de hacer notar, que los ciudadanos heridos y muertos pertenecen todos al partido Popular, lo que prueba acabadamente de qué lado partió la agresión. Hechos de esta naturaleza eran de esperarse, pues aquí era voz corriente que necesitaban una alteración del orden en los comicios, con el fin deliberado de influir en la prensa de la capital y en el ánimo del gobierno nacional, para apoyar el pedido de intervención federal que cifran en la influencia del doctor Gil. Los miembros de la Unión Nacional, han producido actos verdaderamente censurables. En las mesas receptoras de otos, cuya parcialidad han conseguido, explotando la venalidad de muchos de sus miembros, han rechazado á electores conocidos, pertenecientes al partido Popular negándoles groseramente su identidad personal, no obstante presentar como justificativos la libreta de enrolamiento.

Cítase como casos concretos lo ocurrido en algunas mesas de Santa Lucía, Desamparados, Caucete y especialmente en el Pocito, donde los miembros de las mesas, una de las cuales presidida por un miembro conspicuo de la Unión Nacional, no consiguiendo su propósito con el rechazo de votantes, abandonaron las mesas á las 12 del día so pretexto de almorzar, sin conseguir que volvieran hasta la hora de clausurar el acto, con lo cual dejaron sin votar á más de cien votantes del partido popular. Estos han protestado ante la Cámara, pues las mesas se negaron á aceptar las protestas.

No obstante, los fraudes y procedimientos abusivos de la Unión Nacional, el partido popular ha cumplido su consigna de absoluto orden de respeto y de prudencia en el comicio, dando pruebas de una educación cívica encomiable que le valió el triunfo en todos los comicios, con excepción en Pocito y Majadita.

De Cochagual se ignoran datos. Inmediatamente de completar los informes trasmitiré el número de inscriptos y de votantes en cada comicio.

A su vez, nuestro corresponsal nos envía la siguiente información, acerca de los mismos sucesos:

San Juan, Enero 14—Las elecciones en Desamparados, hasta la hora del escrutinio, transcurrieron tranquilas; pero, al producirse éste, los partidarios de la Unión Nacional, Guillermo Morales y Remigio Ferrer Oro, jefe éste del museo Sarmiento, según me informan personas imparciales, asaltaron la mesa, al frente de un grupo armado, é hicieron fuego sobre la tropa policial allí estacionada.

Resultaron muerto un soldado y gravemente herido el comisario que mandaba la tropa, don Julián Rodríguez, quien morirá seguramente dada la gravedad de sus heridas.

Se me informa que también ha muerto, á consecuencia de heridas recibidas, un particular, Antonio Morales, y que hay, además, dos soldados heridos y otro particular.

El asaltante Morales no ha sido preso, pues logró huir.

Se hace notar que las heridas recibidas por el comisario Rodríguez son tres, todas en la espalda.

San Juan Enero 14—Amplío la información sobre las elecciones

En los demás departamentos se han realizado con relativa tranquilidad.

El gobierno ha triunfado por gran mayoría.

En Albardón, la oposición se retiró á las doce del día.

En Pocito se retiró á la misma hora.

La mayoría de los miembros de las mesas eran opositores.

En Trinidad, Angaco y Jachal no se presentó la oposición.

Lo de Desamparados ocurrió en la siguiente forma, según datos llegados de allí mismo: Al hacerse el cómputo general de los voto, en las tres mesas del primer distrito de Desamparados, como fuera desfavorable al partido Unión Nacional, se provocó un desorden en la primera mesa.

Testigos presenciales dicen que miembros de la Unión Nacional hicieron pedazos los registros, descerrajaron balazos sobre la policía y los adversarios y huyeron inmediatamente.

Los sindicados como promotores de este suceso son los nombrados en el telegrama anterior.

El señor Remigio Ferrer Oro, es empleado nacional, pues ocupa el puesto de jefe del museo Sarmiento.

Este hecho ha causado sensación é indignación, y es condenado por los mismos opositores.

San Juan, Enero 14 — Se censura el haber sido traídos desde Desamparados, á pie, sin ninguna consideración, hasta la policía, á los doctores Domingo Cortínez, candidato opositor y Quiroga Garramuño.

Se dice que hasta se pretendió hacer fuego sobre ellos.

El miembro del oficialismo, señor Héctor Quiroga, candidato á diputado por aquel departamento me manifestó que los nombrados no se encontraban presentes en el momento de ocurrir el desorden.

Los datos anteriores me fueron dados por el diputado Arturo Sarmiento, quien fué estropeado en el momento de producirse el incidente.

La presión oficialista en Santa Lucía y Albardón fué manifiesta.

Han sido tomados presos los señores Remigio Ferrer Oro, Domingo Elizondo y otros muchos.

Los ánimos están muy exaltados, en los círculos independientes y se censura que se haya llevado el apasionamiento político á tal extremo.

El juez de instrucción se avocó el sumario.

La detención del señor Guillermo Morales (hijo), que huyó, ha sido recomendada, pues fué el principal promotor del incidente.

Hay dos muertos y cuatro heridos, uno de ellos, el comisario señor Julián Rodríguez, herido de tres balazos, se espera por momentos que deje de existir.

En Pocitos ganó la oposición.

A última hora se me informa que la policía hizo acción de hacer fuego y que á ello se debe lo ocurrido en Desamparados.

Las versiones sobre este punto son contradictorias.

EL CONFLIGTO DE LOS MAQUINISTAS

LA MEDIACION ENTRE LAS EMPRESAS Y LOS OBREROS

SIN NOVEDADES DE IMPORTANCIA

LOS SERVICIOS DE TRENES EN EL INTERIOR DEL PAIS

ALGUNAS DEFICIENCIAS EN EL TRAFICO DE PASAJEROS

LAS SECCIONES URBANAS Y LOS TRENES GENERALES

MODIFICACION EN LOS HORARIOS PROVISIONALES

NUEVAS TENTATIVAS DE ARREGLO

INFORMACION DEL INTERIOR

Continuó ayer sin novedad alguna la huelga del personal de tracción de las compañías ferroviarias.

Tantos los obreros como las empresas, mantienen sus pretensiones: los unos con su actitud tranquila que caracterizó la huelga desde los primeros momentos y las otras activando todo lo conducente á regularizar los servicios de pasajeros y de carga en las redes ferroviarias del país.

Desde hace días las empresas anuncian el restablecimiento de los horarios permanentes; pero hasta ahora esta regularización ha sido muy relativa, y continúan los atrasos de los trenes y los inconvenientes para el transporte de los productos.

Para hoy se anuncia una conferencia entre el senador Villanueva y los representantes de las empresas. Esta nueva tentativa de arreglo, que se efectúa en nombre de los círculos comerciales, tal vez tendrá un resultado más feliz que la del gobierno nacional.

GESTIONES DEL SENADOR VILLANUEVA

Como informamos ayer, el senador Benito Villanueva inició gestiones ante los maquinistas, las empresas y el gobierno, en representación del alto comercio, para procurar un acercamiento entre huelguistas y patrones.

Con ese motivo el senador nombrado conversó con los dirigentes de La Fraternidad, y luego de contar con el asentimiento de los obreros para dar pie á las negociaciones, se entrevistó con los hombres del gobierno, entre los cuales, chocó con la resistencia obstinada del Ministro de Obras Públicas, que juzga inadmisible toda tramitación, en el sentido de someter el asunto á arbitraje, que traería, como consecuencia, la normalización del servicio ferroviario en el país.

Hemos conversado con el senador Villanueva sobre este asunto y nos ha manifestado que en el día de hoy celebrará una entrevista con los gerentes de ferrocarriles, para continuar su amistosa gestión en el deseo de que, colocándose en condiciones razonables obreros y patrones, se llegue á un avenimiento.

Considera que los daños que sufre el comercio, especialmente los frigoríficos, son enormes, y cree que con un poco de buena voluntad, las empresas puedan hacer alguna concesión relacionada con las horas de trabajo, etc., y los maquinistas, á su vez, colocarse en términos que hagan factible un arreglo.

El señor Villanueva ha estudiado detenidamente el pliego de condiciones presentado por La Fraternidad y se considera en condiciones de discurrir con los gerentes de las empresas sobre los distintos puntos que aquél comprende.

Si las tramitaciones del señor Villanueva tienen, como es de esperarse un éxito satisfactorio, el conflicto se habría resuelto con prescindencia del gobierno.

EN LAS EMPRESAS

Durante el día de ayer no se ha producido novedad alguna en las empresas, continuando las negociaciones en el mismo estado.

Los trabajos conducentes á un arreglo con los obreros están paralizados momentáneamente por parte de las empresas, y se cifran las esperanzas en la mediación del gobierno nacional, del cual se cree entre los representantes y gerentes que es el único en las circunstancias presentes que puede arreglar el conflicto con una fórmula que llene las aspiraciones de las dos partes.

El reglamento estudiado y observado por los delegados de las empresas está en poder y á estudio de la dirección general de ferrocarriles, la cual tendrá que informar al ministerio del ramo sobre todas las cláusulas que se establecen. Según informan algunos gerentes, en la mayoría de los puntos principales del reglamento están de acuerdo, como asimismo en una de las cláusulas que originaron mayor discusión antes de la declaración de la huelga, relativa á los jornales. Las empresas han contestado al gobierno que el reglamento propuesto lo consideran justo y equitativo.

En los círculos ferroviarios que siguen de cerca las negociaciones pero que no conocen los puntos que tratan en sus reuniones los representantes, hay la creencia de que este nuevo reglamento es sólo una modificación al propuesto y aprobado por la dirección general de ferrocarriles en años anteriores. Como en la confección de este proyecto ha intervenido directamente el director general de ferrocarriles y como este funcionario conoce las ideas de los obreros, hay esperanza de que pueda llegarse á un acuerdo. Por lo demás, se dice, los antecedentes enviados por la oficina de trabajo del Ministerio del Interior recuerdan principios consagrados en materia de legislación obrera, que serán motivos suficientes para ser aceptado por ambas partes.

Las oficinas de tráfico hacen cálculos para el futuro, de contar con elementos propios relativos á la circulación de los trenes de pasajeros y carga.

EN LAS ESTACIONES

Algunas oficinas de tráfico prepararon trenes adicionales durante el día de ayer, á fin de atender las necesidades del público en las horas de mayor afluencia de pasajeros. Esto se dejó sentir en las primeras horas de la mañana y en las últimas de la tarde, cuando entre esta ciudad y los centros suburbanos aumenta el tráfico de pasajeros que se dirigen á las afueras de la ciudad, con objeto de permanecer durante el día feriado. Así que las estaciones principales de las empresas, es decir, las situadas en esta ciudad, se vieron concurridas de personas en demanda de trenes para trasladarse á las inmediaciones y pueblos de la provincia de Buenos Aires.

Todos los trenes no ofrecieron al público un servicio completo, pues los atrasos se dejaron sentir en forma intensa en algunas empresas.

FERROCARRIL CENTRAL ARGENTINO

En la oficina de movimiento de esta empresa se nos informó ayer por la tarde que los servicios se efectúan con regularidad en las distintas secciones de la línea.

Como estaba anunciado, corrieron ayer en la sección urbana 14 trenes adicionales, que ayudaron eficientemente al tráfico establecido en el horario provisional. La afluencia de pasajeros durante los días de fiesta en el ramal al Tigre no disminuyó ayer, lo cual, de acuerdo con las órdenes de la gerencia de tráfico, esmeró á los empleados de la empresa por atender estos servicios en forma correcta y con regularidad.

Esto se pudo conseguir con solo uno que otro atraso de menor importancia, de esos que existen en épocas de tráfico normal.

Contrariamente á los días anteriores, se vió completamente desierta la administración de esta empresa durante las horas de la tarde, habiendo concurrido hasta las 12 del día á sus oficinas el gerente de tráfico. Por la tarde, como en las otras empresas, sólo la oficina de movimiento, en un lugar apartado de la administración, trabajaba recibiendo los despachos de todos los trenes de la línea. En esta oficina nos informaron que los recorridos se hacían con regularidad, especialmente en la sección urbana, que abarca los servicios de Villa Ballester y Tigre.

Respecto al tráfico de carga, según estas informaciones, se corrieron trenes que trasportaron artículos de mercado y consumo, como otras especies de carga.

Según informes de la empresa, dentro de pocos días se aumentará el número de trenes establecidos en el horario provisional.

Conversamos ayer, á última hora, con el gerente de tráfico, señor R. N. Mackenzie, y según las noticias que hasta esa hora tenía, desde todos los puntos de la línea los servicios se efectuaban con toda regularidad, habiéndose aumentado 6 trenes en la sección local, á más de los 14 anunciados por la oficina de tráfico.

Mañana saldrá, por la noche, el tren directo á Rosario.

A última hora, un alto empleado nos comunica que el tren de Córdoba llegó sin inconveniente alguno y con atraso de 8 minutos.

Publicamos á continuación los trenes de carga corridos durante el día de ayer:

De Retiro á Pergamino y viceversa, Rosario á Pergamino, Pergamino á Luján, Retiro á Victoria y viceversa, Retiro á Tigre, Colegiales á San Martín, dos de San Martín á Retiro, Zárate á San Martín, tres de Baradero á San Martín y uno de Rosario á San Martín.

FERROCARRIL DEL SUD

La oficina de tráfico de esta empresa ferroviaria, comunicó ayer que los servicios de trenes se efectúan con regularidad, disponiendo la empresa cada día, que pasa de mayor número de maquinistas para atender las necesidades de la línea. Según este informe, cuenta la empresa con 150 maquinistas que han reemplazado en sus labores á los del gremio en huelga.

Comunica la empresa que los trenes generales salidos ayer de esta capital, han conducido un total de 2.700 pasajeros distribuídos en la siguiente forma:

7.10 de la mañana para Mar del Plata y Miramar, 600; 7.15 a. m., para Juancho, Tandil y Necochea, 700; 7.20 a. m., para Navarro, Bolívar, Guaminí, La Madrid y San Enrique, 600; 8.05 a. m., para Pringles (vía Monte), 400; 8.10 a. m., para coronel Suárez (vía Monte), 400.

El miércoles 17 y sábado 20 del corriente, la empresa hará correr el tren rápido diurno de Buenos Aires á Mar del Plata, saliendo de plaza Constitución á las 2.45 de la tarde para llegar á Mar del Plata, á las 9.16 p. m. y á Mar del Plata Sur, á las 9.35 p. m.; y el día jueves 18 y lunes 22 del actual, el tren rápido diurno de Mar del Plata á Buenos Aires, saliendo de Mar del Plata Sur á las 2.10 de la tarde, de Mar del Plata Norte, 2.25 p. m., para llegar á plaza Constitución á las 9 de la noche.

Respecto del tren adicional diurno entre Buenos Aires y Bahía Blanca, se correrá desde hoy todos los lunes, miércoles y sábados para afuera y desde mañana los martes, jueves y domingos para adentro.

El tren de ida, saldrá de plaza Constitución á las 6.30 a. m. de Temperley 6.55, de Cañuelas 7.57, de Monte 8.54, de Las Flores 10.26, de Azul 12.45 p. m., de Hinojo 1.30, de Olavarría 1.55, y entre este último punto y Bahía Blanca, parará en todas las estaciones para servicio de pasajeros y encomiendas, llegando á destino á las 8.55 de la noche. El tren de regreso saldrá de Bahía Blanca á las 6.30 de la mañana haciendo el servicio de estaciones hasta Olavarría y en Hinojo, Azul, Las Flores, Monte, Cañuelas y Temperley, para llegar á Buenos Aires á las 8.55 p. m.

Se confeccionó un servicio de trenes en los ramales, que empezará á regir hoy, de acuerdo con el horario que á continuación publicamos:

Tren número 39, de plaza Constitución para Navarro, San Enrique, Olavarría y Lamadrid (vía General Alvear), los días domingos, martes y jueves

Tren número 194 de Navarro, San Enrique, Olavarría y Lamadrid (vía Alvear), los lunes, miércoles y viernes.

Tren número 209, de Bolívar á Pigüé los lunes, miércoles y viernes, combinando en Bolívar con el tren que llega de Buenos Aires el día anterior. Un tren de pasajeros saldrá de Pigüé á las 10 a. m. para Bolívar los martes, jueves y domingos para combinar en esta última estación con el tren que llega á Buenos Aires á las 7.45 p. m. los lunes, miércoles y viernes. Tren número 227 de Lamadrid á Pringles, los lunes, miércoles y viernes. Tren número 30 de Pringles á Lamadrid, los martes, jueves y domingos. Tren número 203 de Lobería á Cooper y Orense los lunes, miércoles y viernes, combinando en Lobería con el tren de plaza Constitución que llega allí el día anterior y con el tren que sale de Necochea á las 5.35 a. m. el mismo día.

Un tren de pasajeros saldrá de Orense á las 11 a. m. para Necochea los martes, jueves y sábados y hará servicio en las estaciones intermedias, llegando á destino á las 5.30 p. m.

Dice la oficina de tráfico que continúa progresando el servicio de carga en toda la línea y en la estación Sola se aceptan toda clase de mercaderías para despacharse á cualquier punto de la línea, de la empresa.

Hay actualmente en movimiento en las diferentes secciones de la línea, según este informe, 31 trenes de cargas de los cuales seis conducen hacienda exclusivamente y hay además un número considerable de trenes que están listos y se pondrán en movimiento durante el día de hoy y las primeras horas de mañana.

FERROCARRIL OESTE DE BUENOS AIRES

Ayer se corrieron los trenes adicionales anunciados entre Once y Moreno, los cuales ayudaron al tráfico de pasajeros en las horas de la tarde. Los trenes de largo recorrido llegaron con atrasos de más de una hora. El tren que corre de Trenque Lauquen á la estación Once de Septiembre, los miércoles, viernes y domingo, llegó ayer á esta última estación á las 6 y 35, debiendo llegar á las 4.35. Hemos podido comprobar en este servicio una serie de deficiencias fáciles de subsanar con un poco de atención por parte del departamento de coches de la empresa y, que redundan en inconvenientes para el público, no sólo por los atrasos, sino también por la forma como ofrecen los trenes el servicio.

En este tren hay mayor número de furgones y vagones destinados para las encomiendas y equipajes que coches para el público, teniendo los pasajeros que viajar durante todo el trayecto con grandes incomodidades, pues la capacidad de los coches es insuficiente para el número de personas que viaja.

Los atrasos considerables son otros de los inconvenientes que verificamos ayer tarde en este servicio de pasajeros. Estos atrasos motivan interrupciones en el tráfico de los otros trenes que corren en la sección local.

Sin embargo preguntamos ayer á la oficina de movimiento sobre el recorrido de los trenes y se nos manifestó que éstos se efectuaban con regularidad.

También se informó que cada día aumentan los trenes de carga en toda la línea esperándose para hoy aumentar también los servicios de pasajeros.

FERROCARRIL BUENOS AIRES AL PACIFICO

Conforme al aumento de trenes anunciados por la gerencia de esta empresa corrieron ayer los trenes en su recorrido hasta Arroyo Pinazo.

Siguiendo la práctica establecida por todas las empresas en estos días de huelga, informó ayer esta empresa que los trenes, salvo uno que otro atraso de menor importancia, corrieron con regularidad.

En la sección local corrieron durante las horas de la tarde trenes adicionales que permitieron facilidades al público en su traslado á esta capital y á los centros suburbanos.

Respecto al tráfico de carga, informa, la empresa que ayer corrieron los siguientes trenes: Villa María á Rufino, Junín á Alberdi, Renancó á Avanzada, Beazley á Avanzada, Rufino á Buchardo, Mercedes á Alianza y dos de vuelta; Alianza á Chacarita, dos de Avanzada á Mackenna y uno de vuelta; Mercedes á Junín y otro de vuelta, Renancó á Cayupán, Avanzada á Beazley, Laboulaye á Junín, Buchardo á Renancó, dos de Mackenna á Laboulaye, Junín á Mercedes, Villa Dolores á Villa Mercedes y dos de Rufino á Mackenna.

Como se ve, estos trenes sólo corresponden á la división Buenos Aires. En la división Bahía Blanca, según los informes de la empresa, corrieron los siguientes trenes:

Cayupán á Darragueira, Darragueira á Maldonado, Húcal á Maldonado, Húcal á Toay, Darragueira y Cayupán, Maldonado á Darragueira, Maldonado á Villa Iris, Villa Iris á Húcal.

En la división Cuyo corrieron los siguientes: de Mendoza á Palmira, La Paz á San Luis, La Paz á Palmira, Alto Verde á Palmira, San Juan á Palmira, M. Drumond á Gutiérrez, desde Palmira á Mendoza, Villa Mercedes á La Paz, Palmira á Alto Verde, San Juan á Espejo, Gutiérrez á M. Drumond.

EN LA FRATERNIDAD

He aquí las informaciones recibidas ayer en la secretaría de La Fraternidad, de las seccionales de la misma, en el interior:

Sección Galvez (F. C. R.) En esta sección el paro es absoluto. Los contados trenes que circulan, son dirigidos por los jefes.

Ferrocarril del Sud. En el Dock Sur, bajo la dirección de ingenieros, ha sido quemada la locomotora que lleva el número 68. Se ha pretendido ocultar el hecho.

Bahía Blanca (F. C. P.). Una caldera más ha sido quemada.

Dos máquinas se hallan inutilizadas con los movimientos rotos.

El personal que corre trenes está formado por jefes y peones de vías y obras.

El aviso de la empresa, amenazando al personal que no se presentara para el día 12, fué recibido con la mayor indiferencia.

Sección Pilar (F. C. P. S. F.). Reina gran entusiasmo.

Ningún obrero traiciona la causa. Sólo jefes y encargados corren uno que otro tren.

Como caso concreto, plenamente comprobado, anotamos que el mensajero del galpón, que carece del brazo derecho, pilota locomotoras.

Sección San Cristóbal (F. C. C. Norte). Sólo corren trenes dirigidos por jefes y encargados. La locomotora número 420 es piloteada por un señor Figueroa, á quien la empresa había separado del servicio por daltonismo y principio de demencia.

Sección Río Cuarto (F. C. C. A.). Hasta el segundo jefe de la estación desempeña de maquinista. Maniobra con una máquina piloto.

(De nuestros corresponsales, por telégrafo)

BUENOS AIRES

Junín, Enero 14—Ayer, á la mañana, la locomotora número 32, que arrastraba un tren de carga, se le quemó la caldera, siendo trasladada á los talleres para su reparación.

Los trenes continúan llegando con atraso y el comercio empieza á sentir los efectos de la huelga; tanto las cargas como la distribución de correspondencia, sufren sensibles demoras.

Pergamino, Enero 14—El estado de cosas creado por la huelga ferroviaria, no ha sufrido modificación apreciable desde mi último telegrama.

Anteayer, los maquinistas y fogoneros huelguistas, en número de 150, celebraron un "pic-nic", á fin de exteriorizar su propósito de no concurrir al llamamiento de las empresas.

Hoy fueron despedidos por el ferrocarril Central Argentino, 16 limpia máquinas que se negaron á prestar servicios de fogoneros.

Las amplias informaciones de LA PRENSA, y sus atinadas consideraciones acerca del conflicto ferroviario, son leídas con marcado interés.

El agente de ese diario, señor Solari, anota diariamente en grandes pizarrones, noticias referentes á la marcha de la huelga.

Mar del Plata, Enero 14—Anoche, á las 10, entró un tren rápido con 800 pasajeros.

Se hacen grandes elogios, por la precisión con que fué conducido el tren, de diez y ocho coches.

Gran concurrencia asistió para esperar á los viajeros en ambas estaciones.

Morón, Enero 14—Empieza á sentirse el malestar á causa de las enormes incomodidades que ocasiona la falta de trenes, por cuanto muchos empleados y dueños de negocios, tienen que quedarse en Buenos Aires, debido á que después de cierta hora no corren más trenes.

Pero, lo que mayor perjuicio causa es la escasez de carne. Ya van dos días en que los abastecedores no pueden satisfacer en parte sus mejores clientes, sintiendo, en consecuencia, los efectos las personas pobres.

Ayer, no corrió el tren que pasa por ésta, á las 11.14, del nuevo horario, teniendo que salir los pasajeros en un tren local de las 11.45.

La Violeta, Enero 14 — Desde el principio de la huelga de los maquinistas, cesó completamente la correspondencia, recién ayer vinieron unos diarios y unas cartas atrasadas.

No se comprende que, combinación tiene el correo con la huelga, pues los trenes provisionales corren aunque con mucho atraso.

Martínez de Hoz, Enero 14—En esta zona no conseguimos galleta á causa de la huelga.

El público se queja y los peones se retiran de las chacras, por falta de dicho artículo, siendo esto un gran perjuicio para la terminación de la cosecha que es buena en esta zona.

Campana, Enero 14—El tren de pasajeros que debe pasar por ésta, á las [illegible]

minutos de atraso, es decir, á las 6.40. Hasta ahora, 7 p. m., pasaron tres trenes de carga.

Escobar, Enero 14—Con motivo de la huelga, el servicio de trenes es muy deficiente. El tren de Baradero pasó por ésta con una hora y cuarto de atraso; el de Retiro á Rosario, con una hora, y el de Rosario á Retiro, viene con tres horas de atraso.

El servicio de trenes locales, ha sido suprimido completamente.

Bahía Blanca, Enero 14—Hoy no llegó ningún tren de ésa. Desde mañana se cambiará el horario provisional, saliendo trenes de pasajeros y encomiendas, los martes, jueves y domingos, por vía Pringles, á las 6.30 de la mañana, llegando á ésa el mismo día, á las 8.45 p. m.

En las líneas del Sud han corrido 21 trenes de carga.

Según informes, hay ya cargadas en diversas estaciones, más de 120.000 toneladas de trigo, creyéndose que en la semana entrante aumentará el movimiento de trenes de carga.

Pehuajó, Enero 14—La huelga ferroviaria se hace sentir, pues los comerciantes han elevado el precio de los artículos de primera necesidad, careciéndose de carbón mineral para las cocinas y máquinas, siendo probable que quede sin luz eléctrica la población, si continúa la huelga.

Los trenes llegan con un gran atraso. Ayer llegó á las 7, y hoy llegó á las 5 p. m., debiendo llegar á las 4.

Haedo, Enero 14—He conversado con algunos miembros de La Fraternidad, quienes entre otras cosas me declararon que les afectaba la llegada de un piquete del guardia de cárceles de La Plata, cuando es visible el espíritu pacífico de la huelga.

Ningún empleado ferroviario plegado al paro, se ha presentado nuevamente á las empresas.

La locomotora 817, tuvo que ser remolcada á los depósitos por haberse quemado la caldera. Igual cosa le pasó á la número 915.

Villa Ballester, Enero 14 — En este momento, 7.20 p. m., acaba de suceder un incidente en la estación del ferrocarril.

El soldado que está de facción allí para guardar el orden, le aplicó un golpe con la culata del máuser, á un muchacho, en el hombro izquierdo, tendiéndolo en el suelo, por no acatar sus órdenes de que se retirase.

La estación ha resultado pequeña para recibir la gente que concurre por tratarse de un día de fiesta, y ser el último tren á Buenos Aires.

Tapalqué, Enero 14—Con 2 horas de atraso respecto del horario habitual, llegó hoy un tren, después de 5 días.

La población sigue siendo cada vez más perjudicada por la falta de este medio de comunicación.

La correspondencia llegará hoy, con 3 días de atraso.

SANTA FE

Cañada de Gómez, Enero 14 — Nada anormal ha ocurrido hasta este momento, con motivo de la huelga ferrocarrilera, aparte de la suspensión de trenes, habiéndose cumplido con regularidad el nuevo horario.

Ayer y hoy han corrido dos trenes de carga entre ésta, Rosario y Pergamino. Momentáneamente los perjuicios del comercio y de la agricultura son relativos, pero si se continúa, serán de consideración.

Santa Fe, Enero 14 — El servicio lentamente se va normalizando.

El servicio, aunque lentamente, se va normalizando.

Ayer salieron 24 trenes, hoy corrieron 25.

CORDOBA

Córdoba, Enero 14—La huelga continúa sin novedad.

Las empresas han aumentado los trenes.

Cuatro maquinistas volvieron al trabajo en la línea del ferrocarril Central Argentino.

Pidieron que se les destinara á otra sección, á fin de evitar represalias de sus compañeros, á lo que parece se accedió.

Según las empresas del Central Argentino y Central Córdoba, no tienen locomotoras quemadas como anuncian los partes de los comités seccionales de la huelga á la junta de La Fraternidad.

El ferrocarril Argentino del Norte reanudará el servicio de pasajeros á Calera, que estaba suspendido.

Al efecto se arregló una combinación con los trenes expresos que llegan de ésa, los martes, jueves y sábados.

Visité esta tarde algunos centros de maquinistas.

En ellos el entusiasmo no decae y reina verdadero espíritu de unión.

Tienen poca fe los huelguistas en el éxito del arbitraje.

Dicen que el nombre de la persona que suena para dirimir la cuestión es nada menos que un miembro de varios directorios de ferrocarriles.

La solución está, á su juicio, en la neutralidad absoluta del gobierno.

Dicen que el Central Argentino ocupa un personal completamente lego en el manejo de las locomotoras.

Un alto empleado de dicha compañía, me manifestó que ningún conductor de locomotora es admitido sin tener certificado de competencia y que no habían sido aceptados los servicios de numerosos elementos que pedían puestos.

Laboulaye, Enero 14 — La comisión de los huelguistas me suministra los siguientes datos:

El día 7, el señor Plat rehusó salir con el tren número 5, alegando que no podía correrlo por ser corto de vista y no conocer la vía.

El señor Plat hace dos años que presta servicio como maquinista; pero fué rechazado por el gobierno por ser muy corto de vista.

Actualmente estaba de encargado de noche.

Por haber rehusado á salir con dicho tren, fué suspendido.

También fué suspendido el señor Eduardo Gil, por no haber querido salir con un tren, por no hallarse competente.

Hace las veces de maquinista de maniobras un limpiador, que no tiene aún 16 años de edad, y hace mes y medio que entró á trabajar en el taller.

No ha desempeñado más cargo que el de limpiar las ruedas de las máquinas.

Los demás limpiadores competentes no quieren trabajar como maquinistas y han dado parte de enfermos

A Andrés Andreani, le exigieron que saliera con un tren de carga para Mackenna, de noche, sin tener en cuenta su avanzada edad y de encontrarse enfermo.

También se exigió á Antonio Caccíamani que piloteara una máquina, cuando se sabe que jamás ha servido para ese trabajo.

Mackenna, Enero 14—En el tren de Río Cuarto, llegaron diez soldados de línea, á pesar de la actitud pacífica y correcta que observan los maquinistas en huelga.

Desde el primer momento los trenes han corrido irregularmente y con grandes atrasos.

La correspondencia llega atrasada, por la misma causa.

Algunos maquinistas dicen que á pesar de la amenaza de la empresa de despedirlos si no se presentaban anteayer, ninguno de los compañeros lo hizo.

Todos esperan las resoluciones de la comisión directiva de La Fraternidad.

Se han extrañado de que la estación, haya sido ocupada por tropas, pues dicen que son personas incapaces de cometer ninguna mala acción.

Mackenna, Enero 14—Un grupo de maquinistas concurrió á una comida campestre.

Reinó mucha animación y unión.

También asistieron varias otras personas.

Los 107 huelguistas de Justo Daract también asistieron á otra comida.

TUCUMAN

Tucumán, Enero 14—Una comisión de huelguistas ha hecho las siguientes declaraciones:

Que el descarrilamiento de Pampa Blanca, no es debido á una mano criminal, sino al mal estado de la vía; que en la estación Saralegui, hubo un choque anteayer, á las 9 a. m., entre los trenes 104 y especial 507, arrastrados por las máquinas 252 y 169, y la 89 que auxiliaba á uno de ellos. La máquina 252 quedó completamente destrozada sobre el tender de la 89 y dos vagones deshechos; que los maquinistas y fogoneros que manejaban las locomotoras no tienen diplomas, ni conocían el oficio; los titulados maquinistas Manuel Figueroa y Mercado, fueron sacados de una cuadrilla de vías y obras, y el mismo día, á las 6 p. m., con la locomotora 278, el maquinista Juan Roca y el fogonero Luis Ferreyra, destrozaron tres vagones, los números 966, 463 y 982, del ferrocarril Central Córdoba, y los 171, 65, 1.750 y 7.630 del Central Norte.

Estos vagones fueron precipitados en una zanja.

Dicen que Roca no es competente, pero sí de buena reputación.

Agregan que anteayer, en General Güemes, ha sido quemada la locomotora número 219, y que el mismo día, en la vía del Central Córdoba, en la calle Bernabé Aráoz, estuvo parada más de dos horas una máquina, á causa de que no entendían el mecanismo los que la manejaban.

LOS GUINCHEROS DEL PUERTO

Haberes que no se les paga

Varios guincheros del puerto, de los que dependen de la oficina de movimiento y conservación, nos denuncian que desde hace dos meses no se les abonan los extraordinarios que les corresponden por el trabajo en los guinches, en días de fiesta y de noche.

Los guincheros del puerto, que son unos doscientos en total, ganan mensualmente 100 y 75 pesos, según la categoría; de manera que compensan la mezquindad de estos sueldos con las entradas extraordinarias.

Estos extraordinarios consisten en el trabajo de noche ó en día feriado. Las agencias que solicitan guinche en esta forma, pagan adelantado 7 pesos oro por jornada, de los cuales la oficina de movimiento debiera dar al guinchero tres pesos papel; pero, según la denuncia de que informamos, ahora no les da nada.

Nuestros informantes no conocen la causa de esta anomalía, pues además de no pagárseles lo que legítimamente les corresponde, no se les ha dado ninguna explicación. Dicen que confiaban en que la reciente intervención de la oficina pusiera las cosas en su lugar; pero esta esperanza les ha resultado fallida.

El Ministerio de Hacienda debe, pues, ordenar una investigación, á fin de que sean conocidos los motivos que impiden realizar el pago de esos haberes extraordinarios, máxime cuando los guincheros perciben todos los meses su sueldo fijo, por lo cual no puede achacarse la falta á un atraso de la contaduría.

MOVIMIENTO POLITICO

Elecciones en Santiago del Estero

El diputado Castañeda Vega recibió anoche un telegrama fechado en Santiago del Estero, en el cual le comunica el señor Antenor Álvarez que la Unión Nacional triunfó en la elección municipal realizada ayer en la capital de esa provincia. El partido Demócrata no se presentó á los comicios, y el Socialista concurrió en reducido número.

Agrega que en la campaña se llevan bien los trabajos del partido, contando con numerosos elementos, que se aprestan para las elecciones de Marzo.

El señor Absalón Arias comunicó también al diputado Castañeda Vega, que la Unión Nacional triunfó en las elecciones de ayer, por 185 votos, sobre los demás adversarios.

HOMENAJE A ALSINA

EL ACTO DE AYER

La calle Alsina lleva desde ayer su verdadera leyenda: "Adolfo Alsina", de acuerdo con las respectivas ordenanzas municipales.

Casi al comienzo de esa calle, en el paredón del templo de San Ignacio, esquina Bolívar, fué descubierta ayer, á las 10 de la mañana, la placa de bronce mandada colocar allí por la comisión central de homenaje al doctor Alsina, como ofrenda respetuosa á su memoria, en el día del aniversario de su natalicio.

El acto, que resultó sumamente interesante, congregó crecida concurrencia, notándose, entre ésta, la presencia de todos los miembros de dicha comisión y de numerosos ciudadanos, que fueron partidarios del doctor Alsina. En cambio, no asistió á la ceremonia, un solo representante de la comuna, hecho bastante significativo, alrededor del cual se bordaron algunos comentarios, por supuesto, desfavorables á las autoridades edilicias.

Habló el doctor José Juan Araujo, presidente de la comisión del homenaje, quien pronunció algunas palabras, explicando el significado del acto que se llevaba á cabo, y para hacer la entrega de estilo de la placa á la Municipalidad de Buenos Aires.

NOTICIAS VARIAS

Entrevista diplomática

El representante diplomático de Alemania celebró ayer una conferencia con el Ministro de Relaciones Exteriores, doctor Bosch, en la cual parece que hablaron del actual conflicto de los ferroviarios.

Sin embargo, en la legación de Alemania se nos informó que en esa entrevista sólo fueron tratados diversos asuntos comerciales.

Estado de las líneas telegráficas

La dirección de correos comunicó ayer las siguientes informaciones:

Debido al huracán Sudeste y la lluvia torrencial que se desencadenó en la tarde del sábado en esta capital, durante 30 minutos, cayeron á tierra varios postes que sostenían las líneas principales que van al Oeste y al Sur de la República. Las cuadrillas de guardahilos, con los elementos necesarios, trabajan activamente en la reparación de estas líneas, que quedarán restablecidas en el día de hoy á primera hora.

La comunicación á Mar del Plata, que también sufrió interrupción, entre Chascomús y Dolores, por efectos de la tormenta, quedó restablecida ayer mismo por un conductor. Los guardahilos prosiguen los trabajos del restablecimiento de los demás conductores.

La línea al Sur, que estaba muy mal á Bahía Blanca, se restableció á las 9.30 p. m. de ayer.

En Misiones, y Posadas, mal.

Las demás líneas del interior se mantienen bien.

Las conexiones internacionales al Brasil y Paraguay, están mal en sus respectivas jurisdicciones.

Bien el Nacional Uruguayo, Chile y Bolivia.

El intercambio de los telegramas se hizo condicional, en general, con la consiguiente demora, por la reducción considerable de los conductores.

Juzgado de paz de la sección 16a.

Todos los asuntos en trámite del juzgado de paz de la sección 16a., serán atendidos, en lo sucesivo, y hasta tanto dure la acefalía en que se halla esa dependencia, por el de la sección 1a., por disposición de la Cámara de Apelaciones en lo civil.

LA REVOLUCION EN EL PARAGUAY

EL PRESIDENTE ROJAS DERROCADO

SUBLEVACION DEL GUARDIA DE CARCELES

DISOLUCION DEL CONGRESO

EL PRESIDENTE PROVISIONAL

INFORMACIONES CONTRADICTORIAS

MANIFESTACIONES POPULARES

El telégrafo anuncia la caída de otro presidente en la vecina República del Paraguay y el triunfo de las fuerzas revolucionarias que responden á la política del señor Gondra.

La jornada, según las informaciones que consignamos á continuación, la ha decidido la sublevación del batallón guardia de cárceles, minado por el comandante Aponte y otros correligionarios suyos, que se hallaban encarcelados como presos políticos, secundados á la vez por elementos populares.

El presidente Rojas, según unos, ha presentado su dimisión á la junta revolucionaria y según otros, se encuentra asilado en un buque de guerra brasileño, pero derrocado de hecho.

No se sabe aún qué actitud asumirá una parte del ejército al mando de varios jefes adictos al ex presidente Jara, los cuales, tienen á sus órdenes alrededor de tres mil hombres bien armados.

La entrada de los buques revolucionarios, á cuyo bordo se encuentran los señores Gondra, Schaerer y otros miembros dirigentes del movimiento, y que constituyen el gobierno provisional constituído en Villa del Pilar bajo la presidencia del señor González Navero, determinará seguramente una batalla con las fuerzas legales que quedan ó el triunfo definitivo de los insurrectos.

Hemos recibido las siguientes informaciones telegráficas acerca de la marcha de los sucesos:

—

El Ministro del Interior recibió ayer un telegrama de Formosa, en el que se le anuncia que el presidente del Paraguay, señor Rojas, fué depuesto después de una acción entre tropas sublevadas y las que permanecían leales al gobierno.

Agregan esos informes que se reunió una junta que designó al señor Báez para asumir el gobierno provisionalmente.

—

Informaciones recibidas de á bordo del buque de guerra argentino "Rosario", fondeado en aguas paraguayas, hacen saber que en la madrugada se produjo una sublevación en el cuartel del guardia de cárceles, encabezada por el mayor Aponte, que se hallaba preso conjuntamente con otros correligionarios.

Según estas noticias, el ministro de Guerra y el jefe de policía se encuentran en poder de los revolucionarios.

Al presidente Rojas le fué exigida la renuncia y se asiló en un buque de guerra brasileño.

La junta revolucionaria declaró disuelto el Congreso y se espera de un momento á otro la entrada en el puerto de los buques que la revolución ha utilizado para iniciar las primeras hostilidades.

Las calles de Asunción, según estos informes, son recorridas por manifestantes, que celebran la caída del gobierno del señor Rojas.

La junta revolucionaria convocará á elecciones de presidente y renovación total del Congreso.

—

Ayer comunicó el gobernador de Formosa al Ministro del Interior que una barca paraguaya, con el pretexto de andar buscando leña, pasó varias veces cerca de la capital de ese territorio y que sus tripulantes se insolentaron y amenazaron seriamente á un comisario de la policía.

En consecuencia, el mencionado gobernador pidió al Ministerio del Interior que nuestro gobierno ordene que una de las torpederas argentinas surtas en aquellas aguas, procedan contra la embarcación y sus tripulantes.

—

Formosa, Enero 14 — Noticias traídas por el vapor "Berna", llegado hoy á las 5 de la tarde de Asunción, ayer á media noche los partidarios de la revolución combinaron el plan para dar el golpe al presidente Rojas.

Serían las 2 de la mañana cuando los libertaron á numerosos compañeros de causa, agregándose á ellos varios pelotones del cuerpo de guardia de cárcel, con los cuales tomaron el cuartel de artillería por sorpresa, secundados también por las fuerzas del batallón segundo.

A las dos y media de la madrugada, el jefe de policía señor Emiliano Rojas, hermano del presidente de la República se presentó al departamento central con tropa de línea, siendo recibido con un tiroteo que duró quince minutos.

El jefe de policía quedó herido, como también otros compañeros, de alguna gravedad. La casa del presidente de la República se halla rodeada de fuerza revolucionaria, sin hacer ningún disparo.

Serían más ó menos las 7 de la mañana cuando llegó al puerto el remolcador "Teniente Herrera", perteneciente al gobierno, con dos chatas que traían doscientos hombres, sin que se sepa si son adictos á la revolución ó al gobierno.

No se sabe cuál será la actitud de las fuerzas gubernistas, al mando de los mayores Oliver, Sosa y Garay, que suman tres mil hombres más ó menos.

Se cree que responden ciegamente al coronel Jara y parece que no aceptarán la entrada de los radicales gondristas al gobierno.

El buque de guerra gubernista "Libertad", se halla fondeado en el puerto de Asunción, sin saberse á quién responde.

Desde las tres de la mañana recorren las calles patrullas revolucionarias, sin molestar á los transeuntes.

Los revolucionarios tomaron los puntos más estratégicos de la ciudad.

El ministro del Interior, doctor Audibert, no ha sido aprehendido.

El presidente Rojas presentó hoy su renuncia al comité revolucionario en Asunción.

Es casi seguro que se efectuarán combates entre los rebeldes y las tropas locales, al mando de los mayores Oliver, Sosa y Garay.

A última hora se me informa que se ha nombrado presidente provisorio al doctor Báez.

Formosa, Enero 14—Las últimas informaciones recibidas confirman la versión de que el presidente Rojas se halla á bordo de un barco brasileño.

El señor Emiliano Rojas, hermano del presidente, se encuentra preso y herido en la policía.

Colaboraron en la dirección del movimiento los señores Marcos Caballero Codas y Mario Usher, ex jefe de policía durante el gobierno del señor Gondra.

Montevideo, Enero 14 — Causaron aquí impresión las noticias que se recibieron hoy sobre la toma de y el arresto del presidente de la República.

La noticia de estos sucesos sorprendió desagradablemente.

El representante diplomático del Brasil en esta capital, sostuvo un cambio de telegramas con la cancillería de Río de Janeiro.

Se dice que el jefe de la escuadrilla brasileña en aguas paraguayas, recibió instrucciones reservadas del gobierno de su país.

Formosa, Enero 14 — Se encuentran presos en poder de los radicales revolucionarios, el ministro de Guerra, comandante Américo Benítez, Daniel Codas, doctor Audibert, Ricardo Brugada (hijo) y otros.

Formosa, Enero 14 — Los pasajeros llegados en el vapor "Berna", confirman la sublevación de las tropas del guardia de cárceles, policía y artillería de Asunción.

El hecho se produjo á la una de la madrugada.

El comandante Aponte se hallaba preso en la policía y tomó la guardia, ayudado por varios amigos y el guardia de cárcel, que se incorporaron al movimiento.

En seguida se desprendieron patrullas, que fueron á la casa del presidente, á quien aprehendieron, exigiéndole la renuncia, que la presentó en el acto.

El capitán Acosta, se dirigió á donde se encontraba el señor Emiliano Rojas, jefe de policía de la capital y hermano del presidente; le intimó rendición.

Rojas le hizo varios disparos de revólver y huyó.

Fué perseguido á tiros y se alojó en casa de su hermano, escondiéndose en el sótano.

Los presos políticos y la juventud que se hallaba en la cárcel, fué puesta en libertad, plegándose al movimiento.

Se dice que ha sido elegido presidente provisional, el doctor Cecilio Báez.

Esta tarde se calculaba en más de dos mil el número de radicales que estaban concentrados en la Asunción, pues terminada la sublevación, se despacharon trenes á los pueblos vecinos, para facilitar la incorporación de los radicales que se encuentran en los montes.

En la mañana de hoy, encontrándose el buque revolucionario "Constitución" á tres mil quinientos metros de la barranca Mercedes, fué violentamente cañoneado por las fuerzas gubernistas, las cuales dispararos más de doscientos tiros, sin dar en el blanco.

El "Constitución" se retiró á cuatro mil trescientos metros, colocándose fuera del alcance del enemigo.

Después de una hora de tiroteo, los revolucionarios con artillería de mayor poder, desmontaron un cañón del gobierno y redujeron á silencio á las baterías de tierra, la cual comprendió que era ineficaz seguir haciendo fuego.

El doctor José Montero, miembro de la junta revolucionaria siguió viaje á Villa del Pilar.

Formosa, Enero 14—Según pasajeros llegados anoche procedentes de la Asunción, las fuerzas gubernistas de Barranca Mercedes tuvieron treinta bajas, más ó menos, causadas por el bombardeo de los barcos revolucionarios.

Anteanoche llegaron á la Asunción ciento cincuenta heridos de las fuerzas del gobierno, procedentes de la estación Caballero.

Esos heridos son de los distintos combates parciales habidos días pasados.

No pudieron ser enviados antes á la asunción debido á la interrupción de la vía férrea por el levantamiento de los rieles.

Se asegura que el estado de los heridos es grave, debido á la falta de asistencia médica.

Esta mañana desde temprano, durante tres horas, se sintió un violento cañoneo.

Se supone que sea un ataque de los buques revolucionarios á las posiciones gubernistas.

Anoche pasó para el Norte el cañonero "Triunfo", procedente de Pilar.

EL PARTIDO SOCIALISTA

SU X CONGRESO NACIONAL

SESION DE AYER

A las 9 de la mañana de ayer, y bajo la presidencia del doctor Alfredo L. Palacios, se inició la segunda sesión del décimo congreso del partido Socialista, ante numerosa barra, y con asistencia de todos los afiliados.

En primer término se consideró el informe presentado por el comité ejecutivo del partido sobre su actuación, el cual fué aprobado por unanimidad de votos.

Se reconsideró luego un acuerdo del congreso anterior, en virtud del cual el partido se comprometía á iniciar una activa campaña para conseguir de los poderes públicos la reforma de la ley de defensa social. En este punto se resolvió llevar más allá la disposición del congreso IX, debiéndose en lo sucesivo iniciar una campaña no por la reforma de la ley mencionada, sino por su derogación.

En último término se resolvió dirigir telegramas de saludo al partido Socialista de la República Oriental del Uruguay y al comité socialista de Tres Arroyos.

A las 12.30 se pasó á cuarto intermedio.

Por la tarde, á las 3, se reanudó la sesión bajo la presidencia del doctor Palacios.

Se consideró en primer lugar el informe del director de "La Vanguardia", señor de Tomaso, sobre la gestión de la dirección en el desempeño de su cometido. Este informe dió lugar á un largo y animado debate, del que participó gran número de delegados. En definitiva, y por gran mayoría de votos el informe fué aprobado, resolviéndose advertir al nuevo director, que en breve será designado por este mismo congreso, que el partido vería con agrado que "La Vanguardia" orientase en forma más eficiente su campaña societaria y combativa.

Acto continuo se consideró y aprobó también, el informe de la administración del diario socialista.

A las 7.30 de la tarde, la presidencia invitó á pasar á cuarto intermedio

Se reanudó la sesión á las 9 de la noche, ante una barra numerosa, en la que se notaba la presencia de señoras y señoritas.

El punto á tratarse era el de la transformación de "La Vanguardia" punto que la orden del día plantea en la siguiente forma:

En vista de que la resolución del IX Congreso, referente á la transformación de "La Vanguardia", no ha dado el resultado deseado, por no haber desempeñado la misión que se le encomendara á la comisión nombrada á ese efecto para constituir la sociedad en comandita, el X Congreso declara:

Que la transformación del diario ha de ser obra del mismo partido y resuelve á ese efecto crear una serie de obligaciones sin interés, que, permitiendo contribuir á todos los afiliados, proporcione los recursos suficientes para llevarla á cabo. (Agrupación Gráfica Socialista, Centro Socialista Obrero).

Que el X Congreso resuelva que mientras no se pueda transformar "La Vanguardia" en un diario más amplio, se publique por la tarde, siempre que esta medida sea en beneficio moral y material del mismo. (Centro Socialista Femenino, capital).

Transformar "La Vanguardia" en diario de ocho páginas, por medio de una cooperativa. (Centro Socialista de Lanús)

El Centro Socialista Noroeste desea que la sección "forum" de "La Vanguardia" llene el objeto para que fué creada, es decir, que sea una sección de libre exposición para los afiliados, y en la que puedan éstos expresar su criterio individual sobre el socialismo. (Centro Socialista Noroeste)

Cambio de orientación de "La Vanguardia" en un sentido más societario y combativo. Nuestro diario, sin descuidar la información cotidiana, debe revestir un carácter neto de polémica y lucha. (Centro Socialista Obrero).

Esta proposición dió origen á un animado debate, del que participó la mayor parte de los delegados vertiéndose diversas ideas en favor y en contra de la misma. El debate se prolongó cerca de una hora, dando por resultado su rechazo absoluto.

La delegación de Lanús propuso, y consiguió del congreso, que se considerase una nueva moción, en virtud de la cual se buscaría la mejora económica del diario socialista, mediante la organización de una sociedad en comandita.

Como la anterior, esta proposición originó un activo debate que se prolongó por más de una hora, en el cual usaron de la palabra los delegados de casi todas las secciones: fué rechazada por gran mayoría de votos

Siendo las 12.30 de la noche, se levantó la sesión, debiendo continuar las sesiones esta noche, á las 8.30.

EL DIA SOCIAL

"KOENIG FRIEDRICH AUGUST"— Parten hoy para Europa en este vapor, los señores:

Tristán Achával Rodríguez y su señora Chela Ayerza, Paul Hasperg, su señora María Arning y sus hijos; Guillermo Paats, Miguel Olmos y su señora Emina Lacroze, Raúl Diehl, su señora Sara Ayerza y familia, Ana L. de Querencio y sus hijas María Elena y Lía, doctor Luis Alberto de Herrera y familia, señorita Margarita Heber Uriarte, Germán de Elizalde, Elena Smith de Gómez y su hija María Elena, Benito de Peinsilber y su señora Josefa Salas.

EN EL TIGRE — Con motivo del éxito de la fiesta inaugural del Tigre Club, un grupo de caballeros organiza una demostración en honor del presidente del mismo, señor Félix Armesto.

Ella consistirá en un banquete al cual concurrirán damas.

—Ayer estuvo muy concurrido el Tigre

En el río y á la hora del te, en el Tigre Hotel, vimos á las señoras:

Adela Napp de Lumb, Ernestina Costa de Peers, Angélica Guerrico de Fernández, Silvia Oliveyra César de Eyseley, Susana Tomkinson de Solveyra, Mme Lignières, Segunda Roca de Demarchi, Ernestina Aberg Cobo de Ortega Belgrano, Sofía Alvarez Reynolds de Fernández Guerrico, Luna Alston de Gallegos, Emma Bullrich de Jiménez Zapiola, Julia Blanca Roca de López, Theodosia L. G. de Roca, Susana O'Gorman de López, Celia Ezpeleta de Estrada, Carmen Romero de Pizarro, Eloísa Ezpeleta de Sierra, Clara Vidal de Massini, Celina Villar de Vidal Molina, Bernardina Vidal Molina de Quevedo, Amelia Rosa de Schindler, Irma Taylor de Díaz, Carolina Castilla de Mattos, Ernestina Mosquera de Lanús, Carmen Argerich de Gallo, Delfina Santos de Jorge, María Esther Cigorraga de Marini, Matilde Campos de Noceti, Clara Carranza de Romero, María Josefa Cigorraga de Padilla, Emma López de Lagos García, Laura Fernández de Estévez, Emma Cigorraga de Ramos Oromí, María Luisa Fernández de Piera, Guillermina Irigoyen de Madero, Laura Holmberg de Bracht, Mercedes Estrada de Castilla, Lucía Láinez de Mujica Farías, Rosa Villatte de Landívar, Trinidad Laspiur de Sarmiento, Elvira Landívar de Calvo.

Señoritas: Agustina y Clara Marcó Roca, Eloísa Williams, María Theodosia Roca, Cecilia Lignières, María Angélica y María Rosa Fernández Guerrico, Susana López, Clara y Mercedes Massini, Ernestina Peers, Arminda Luro Roca, Clara Josefina Maschwitz, Carlina Font, Margarita Castilla, Sofía Pizarro, Benjamina y Adriana Fernández, María Teresa Bravo Fernández, María Elena Bullrich, María Laura Meyrelles Margarita y Dolores Gallo, María Antonia y María Teresa Wright, Delfina Ildara Jorge, Clara Sarmiento Laspiur, Clara Romero, Lía y Enriqueta Fox Carmen Romero, María Esther Calvo, Isabel Madero Irigoyen, María y Celina Villatte Dolores Legarreta, Blanca y Josefina Marcó del Pont.

MAGDALENA VIDAL DE VILLEGAS —En la madrugada de ayer dejó de existir en Montevideo, la señora Magdalena Vidal de Villegas, madre de la señora Magdalena Villegas de Martínez de nuestra sociedad.

La señora de Villegas contaba 82 años de edad. Pertenecía á una antigua y prestigiosa familia uruguaya y era tan querida como venerada

La señora de Martínez y sus hijos se trasladaron á Montevideo el sábado á las 10 de la noche, pero no alcanzaron á encontrar con vida á la respetable anciana.

PASEO — Se realizó ayer el almuerzo en el vapor "Venus", ofrecido por el señor Nicolás Mihanovich en obsequio de un grupo de señoras y caballeros.

A las 3 de la tarde, los excursionistas llegaron á la Colonia y después de un paseo por la ciudad, pasaron al frontón á presenciar un partido de pelota.

Al regreso, se sirvió á bordo un exquisito lunch.

Los señores Mihanovich con sus atenciones contribuyeron á hacer más grato el paseo

Fueron de la partida los señores:

Enrique T. Solo y su señora Josefina Bonorino Udaondo, Elías Arrambarri, y su señora Angela L. de Arrambarri, Juan Bernabé Molina y su señora Lucila Gowland doctor Carlos Bonorino Udaondo y su señora María Teresa Peró, Juan Mitchell y señora señoritas María Florentina y Marta Mitchell y María Teresa Gil, y además los señores Jorge Mitchell, Carlos Molina Salas doctor José T. Solo, doctor Iván Ayerza, doctor Tomás R. Cullen Narciso Aguero, Emilio Gil Manuel López María y Manuel Mieres

DESDE MAR DEL PLATA — Domingo 14 (Por telégrafo) —Puede darse por iniciado el movimiento social en el balneario, que desde hoy ha recobrado la animación propia de esta altura de la temporada.

Los tres últimos trenes llegados, trajeron numerosas familias.

La rambla, las playas y los paseos al aire libre se vieron en la tarde de hoy, concurridísimos de veraneantes.

La banda de música La Popular, bajo la dirección del maestro Sitti, amenizó en las horas de la tarde, el paseo de la rambla

—El doctor Adolfo E. Dávila y su señora Emilia Agote ofrecieron en los salones del Club Mar del Plata una comida á un núcleo de sus relaciones.

Es esta la primera de la serie que se prepara en dichos salones.

En torno de una mesa adornada con flores, tomaron asiento las señoras:

Angela Lastra de Bidau, Saturnina Olazábal de Ocampo, Celia G. de Gallo, Angélica Sastre de Paz, Teresa Agote de Aldao, Esther Martínez de Hoz de Lamarca.

Señoritas: María y Susana Ayerza, Elisa Agote y María Teresa Aldao.

Señores: doctor Alberto Castaño, José S. Rey Basadre, doctor J. Rodríguez, Alejandro Ocampo, doctor Vicente Gallo, Eduardo L. Bidau, Alejandro J. Paz, doctor José A. Viale, ingeniero Carlos Agote, doctor Carlos Lamarca, doctor Pedro F. Agote y Adolfo Dávila (hijo)

—El servicio del restaurant del Club muy esmerado.

—En el Club Mar del Plata hubo esta tarde la primera sesión de cinematógrafo dedicado al mundo infantil.

La sala estaba completa.

Durante el té ofreció un variado programa la orquesta Drangosch.

Las galerías donde tuvo lugar esta reunión estaban totalmente ocupadas por familias de socios.

—Esta noche en los salones del Club se efectuó el concierto sinfónico alternando el programa con algunas vistas cinematográficas

—El comedor del Bristol se vió hoy también con muchísima animación.

Más de la mitad de las mesas estaban ocupadas por familias que han pasado á ocupar sus departamentos comprometidos, para toda la temporada.

Los zíngaros hicieron su estreno alegrando con sus músicas y cantos durante las horas del almuerzo

—Esta noche, después de la comida, varias parejas bailaron en los salones del Bristol, mientras otras en alegres grupos paseaban por las galerías y jardines del mismo.

—Entre ayer y hoy entraron al Bristol los siguientes pasajeros

Doctor Juan Ortiz de Rosas y familia, Julio A. García y familia, Sulbland Rosetti y señorita Carmen Rosetti, doctor Chaves Paz, Luis Scheiner, doctor Fermín Rodríguez, J. Belloc, Salvatierra y señora [illegible] varas, doctor Ernesto Padilla y señora, Vidal Cárrega, Angel Vega y familia, doctor J. F. Maglione, M. Schultz, doctor Carlos Meyer y familia, Enrique Meinke y familia, Roberto Nieva Malaver, R. Beazley, J. C. Beltrán y familia, [illegible] y familia, Max Gluskemann y familia, doctor Alberto Velarde y familia, Rafael Castillo y familia, señora Marcen G. de Benítez y familia

—Parten mañana para ésa en el tren rápido el señor Alejandro J. Paz y señor Juan A. Rúa y familia.

DEMOSTRACIONES — Los amigos del señor Miguel F. Casares le ofrecerán en breve una comida celebrando su designación, para el cargo de subsecretario del departamento de Agricultura.

DESDE PARIS — En su hotel de la rue Cernuschi, el director del Patronato de Becados Argentinos en Europa, señor Ernesto de la Cárcova y su señora Lola Pérez del Cerro ofrecieron un almuerzo, el 23 de Diciembre último, al doctor Enrique Rodríguez Larreta, ministro argentino en Francia.

Asistieron á la amable reunión, además del obsequiado, los señores ingeniero Angel L. Gallardo, Fernando Fusoni, secretario de los becados y Eugenio Garzón, de la redacción del "Fígaro".

DESDE MORON — En sus quintas de ésta se han radicado las familias de los señores José Cinollo, comandante Juan Laborda, Francisco [illegible]nello, José Picardo y la señora Emilia Funes de Páez y sus hijas

—Se halla enferma la señora Carolina Aimé de Rodríguez.

—Sigue siendo grave el estado de la señora Emilia Alcarás de Muruaga.

—Muy sentido ha sido, en el círculo de sus relaciones, el fallecimiento de la señora Elena Arana de Ogando, cuyos restos fueron acompañados por numerosa concurrencia á la necrópolis de la capital.

DESDE AZUL — Hoy se efectuará en casa de la novia el enlace de la señorita Vitalia Arce con el doctor Gabriel S. Dindart.

Actuarán como testigos por parte de la novia, el doctor Jorge T. Rojo y el señor Juan Echeto y por parte del novio, el doctor José León Suárez y el señor Julio Dindart.

Los padrinos serán, la señora de Dindart, madre del novio y el señor Rodolfo N. Arce, padre de la novia.

CAMBIOS DE RESIDENCIA — Salidas: Para Gorchs, el doctor Fernando A. Cont Bazán.

—Para Zárate, el señor Aniceto A. Pérez y familia.

—Para Tandil, el señor Adolfo Model Randle y familia

—Mañana para Mar del Plata, el señor Jorge Castelín y su señora Enriqueta Basavilbaso.

—Para Córdoba la señora Julia Eastman de Zapiola y su hija Julia y la señora Juana Zapiola de del Campillo y sus hijas.

VIAJEROS — Salidas Para Montevideo, en Febrero, la señora Justa Varela de Láinez y sus hijas

—Para los Pocitos, el 22, el señor Aníbal Solanas, su señora María Esther Jiménez y la señorita Mercedes Espeche Jiménez

—En breve para Montevideo, el señor Alejandro Ferrari, su señora y su hija Aurelia

—En Abril para Europa, los señores Emilio J. Poggi y Spiro M. Ungaro

—El 15 de Febrero para Europa, el señor Félix M. Outes y su señora María Isabel Saavedra Elía.

Llegadas: En el vapor "Cap Vilano" se embarcan el 22 del corriente en Boulogne, de regreso, la señora Manuela Reynolds de Alvarez, el señor Samuel J. Millberg y su señora Dorila Alvarez Reynolds

—En el vapor "Zeelandia", llegaron de Europa, el doctor Alejandro Ortiz y su hija.

ENFERMOS — Guarda cama la señora Isola Grondona de Acosta

Era muy grave esta madrugada, el estado del señor [illegible] Roca.

NECROLOGIA — En la Iglesia San Francisco, se oficiará hoy un funeral por el alma de la señorita Bernabela T. Reynoso

—En la Iglesia de Belgrano, se dirán hoy, misas en memoria del señor Honorio Acevedo

—En memoria del doctor Francisco Alcobendas, se dirán, hoy, misas en la Iglesia San Nicolás

—Hoy se oficiará un funeral, en la basílica del Socorro en memoria del doctor Julián Gelly

—En el templo San Ignacio se rezarán hoy misas en memoria del señor Zenón Nazar

—Por el alma de la señora Sara del Campo de del Campo, se oficiará hoy un funeral en la capilla del Carmelo

—En el cementerio del Oeste fueron inhumados ayer los restos de la señora Micaela Molinuevo de Pereyra, fallecida el sábado después de sufrir una operación quirúrgica.

POR DIVERSOS BARRIOS

Reclamaciones de vecinos

Se hace necesario el arreglo del pavimento en la esquina de las calles Pueyrredón y Mansilla, pues cuando llueve se forma allí una laguna que imposibilita el tránsito

A una cuadra de distancia se encuentran las oficinas de la inspección parroquial, la que parece no haber notado hasta ahora esa deficiencia

—Nos comunican varios vecinos del barrio denominado Villa General Lamadrid, que está situado en Liniers, antes de llegar á los Mataderos, y circundado por las calles Provincias Unidas, Cárdenas, Chicago y el bulevar de Circunvalación, que la acción edilicia se deja sentir poco por allí.

Según la comunicación que nos dirigen, las calles están intransitables y no existen pasos de piedra en las esquinas ni alumbrado, especialmente en la calle Arecola, principal arteria del barrio.

Los vecinos confían en que la subintendencia de Vélez Sársfield tomará nota de su reclamación y mandará corregir las deficiencias.

—Nos denuncia el centro social y de fomento América, que debido al desnivel que existe en la calle Vidt, entre Las Heras y Cabello, el paraje se transforma en una gran laguna, en cuanto cae un aguacero, pues las aguas no tienen salida por ninguna parte, y, lo que es peor, se estancan y descomponen, con peligro para la salud del vecindario.

Dicho centro ha convocado á una reunión de vecinos, á fin de elevar á la Intendencia una solicitud firmada, pidiendo la higienización del barrio.

—Dicen varios vecinos de las calles Patagones, San Francisco y Arena, que desde el año 1895 vienen pidiendo á la Municipalidad la apertura de la primera entre éstas, lo que, además de beneficiar al tránsito, podría en contacto con el parque de los Patricios á un importante barrio, hoy muy poblado.

Agregan que la Municipalidad no había accedido á la solicitud, porque el terreno que se debía adquirir para la apertura de la calle, pertenecía á menores, pero ahora que esa dificultad ha desaparecido, se ha permitido levantar un gran galpón de madera y zinc, en contravención á lo que dispone el reglamento de construcciones.

Dicen los vecinos que se presentarán una vez más á la Intendencia, insistiendo en sus anteriores pedidos.

NOTICIAS DE POLICIA

EN LA GUARDIA ESPECIAL

Los telegramas reservados

Hemos comprobado que algunos funcionarios policiales de las secciones urbanas, interpretando erróneamente una disposición del jefe de policía general Dellepiane, al dar cuenta de algunos delitos públicos, utilizan frecuentemente el despacho reservado que, la mayoría de las veces, suele servir en el departamento central para satisfacer simpatías y establecer excepciones como en el caso que vamos á relatar.

En la noche del sábado, se recibió un despacho reservado, transmitido desde una de las comisarías más desatendidas del municipio, y el funcionario de guardia, que en todo momento tiene que dar pruebas de ecuanimidad, llamó á un oficial y le dijo en alta voz que dicho telegrama fuera dado á conocer únicamente á determinada persona.

Este hecho, que acusa falta de circunspección, se ha producido en otras ocasiones, estando de guardia el mismo funcionario, y en ello creemos ver una hostilidad que, aun cuando no nos perjudica, deja entrever un espíritu de complacencia inadecuado á la clase de funciones que debe desempeñar todo empleado público.

Ponemos este hecho en conocimiento del jefe de policía, general Dellepiane, á fin de que tome las medidas tendientes á evitar su repetición.

En cuanto á las comisarías seccionales que hacen comunicaciones de carácter reservado cuando se trata de delitos públicos, conviene recordarseles que la interpretación de las disposiciones del jefe es muy distinta á la que se le da.

LA VELOCIDAD DE LOS AUTOMOVILES

VARIAS VICTIMAS

En la esquina de las calles Chacabuco y Chile, ocurrió ayer un accidente, del cual resultó víctima el niño de 7 años de edad, Oscar José Cárcano.

A las 11.30 de la mañana, marchaba á gran velocidad por la primera de las vías nombradas, un automóvil dirigido por Juan P. López, y al pasar por la segunda, arrolló á Oscar en momentos en que cruzaba la calzada, produciéndole graves heridas en diversas partes del cuerpo.

La policía de la sección 2a. hizo trasladar al niño al hospital Rawson, donde falleció horas después.

El "chauffeur" fué detenido y puesto á disposición del juez de instrucción doctor Frías

—Otro accidente por el estilo ocurrió en la esquina de las calles Cabildo y Paroissien.

Serían las 12.30 de la madrugada, cuando un automóvil guiado por Ramón Lorenzo, derribó á una persona que descendía de un tranvía

La víctima sufrió una conmoción cerebral y en grave estado fué trasladado al hospital Pirovano.

Intervino la policía de la sección 29a., la que procedió á la detención del "chauffeur".

—Un automóvil que conducía Felipe Mazola, en la esquina de las calles Rivadavia y Cuenca, arrolló á la anciana Anunciata Corbello produciéndole graves heridas internas

Fué trasladada al hospital Alvarez

LOS ABUSOS DE AUTORIDAD

OTRO CASO

El sargento de policía que en la madrugada de ayer prestaba servicios en la sección 10a. de policía, cometió un abuso de autoridad del que resultó víctima un artesano llamado Manuel Ruiz, domiciliado en la calle Lima 1441.

Este artesano trabaja [illegible] en la [illegible] situada en la calle México 1182. Las tareas se prolongaron ese día hasta la 1 de la madrugada del domingo y esto le trajo por consecuencia la pérdida del último coche del tranvía Lacroze, que debía tomar en la esquina de las calles de México y Maza.

En vista de no poder tomar el tranvía, se dirigió hasta la calle Boedo y al enfrentar á la estación Vall de la empresa Anglo Argentino, fué detenido por el mencionado sargento, quien le exigió le mostrase lo que llevaba en un pequeño paquete que tenía en la mano

Ruiz, deshizo el paquete, y le hizo ver que eran sus herramientas, y sin mediar otra razón lo condujo á la comisaría, donde se le pasó á un calabozo y se le detuvo allí hasta las 6.30 de la mañana de ayer, hora en que quedó en libertad

Como esto acusa un abuso que no se justifica, creemos oportuno ponerlo en conocimiento del comisario de dicha sección señor Fernández

ECOS DE UNA GRAVE DENUNCIA

Esclarecimiento necesario

En nuestro número anterior dimos á conocer al público algunos detalles referentes á una denuncia de carácter grave, respecto de la cual se realizan varias investigaciones reservadas con el objeto de mantener el asunto envuelto en el mayor misterio, dada la calidad de las personas que en él intervienen

La policía, sean quienes fueren los comprometidos, debe cooperar con todos sus elementos al completo esclarecimiento de los hechos, y con tanta más razón, cuanto que, para llevar á cabo los delitos á que aludimos se invocaba el nombre de un alto funcionario policial.

Para evitar que los tenebrosos continúen realizando delitos como los aludidos, pues el número de ellos aumenta en forma alarmante es indispensable que la acción policial se deje sentir en forma eficiente. De lo contrario, no pasará mucho tiempo sin que la policía vuelva á verse envuelta en un asunto que á nadie más que á ella conviene aclarar, si quiere evitar un desequilibrio en la reputación de que goza.

Como decíamos en nuestro número,

anterior, se trata de un delito grave, en el cual se hace intervenir á una persona de íntima relación del funcionario policial á que hacemos referencia, motivo suficiente éste para que la extorsión y estafas cometidas por los individuos de malas costumbres ya detenidos, hayan tenido el éxito que se les atribuye.

GRAVE ACCIDENTE

Muerte de un niño

Un coche de tranvía dirigido por Francisco Peelatta que marchaba anoche por la calle Liniers, al pasar por entre las de San Juan y Humberto I, arrolló al niño de 6 años de edad Armando Pesuello. Las ruedas del vehículo, le pasaron por encima de ambas piernas y se las fracturaron.

La policía recogió á la víctima y la hizo trasladar al hospital San Roque, de donde nos informan que su estado es sumamente grave.

El motorista se encuentra detenido en la comisaría 20a.

—A las 2 de la madrugada comunican del mencionado establecimiento que Pesuello ha dejado de existir.

TRAFICO PUBLICO

Disposiciones inconvenientes

En la tarde de ayer hemos tenido oportunidad de comprobar que en la reglamentación del tráfico dispuesta con motivo de las obras del subterráneo del tranvía Anglo Argentino, existen algunos inconvenientes que sería bueno subsanar para evitar molestias y groserías de parte de los agentes que tienen á su cargo ese servicio.

Un caballero conocido, por asuntos urgentes, tuvo necesidad de dirigirse á un garage situado en la calle Rivadavia al llegar á Callao, con el fin de tomar un automóvil.

Dicho caballero iba en un carruaje, y al intentar dar vuelta para volver á salir por Callao y dirigirse á otro garage que existe en la calle Victoria á la altura del 1600, pues en el primero no había coche disponible, fué obligado por los agentes de servicio á dar una vuelta de 8 cuadras, bajando por Rivadavia hasta Santiago del Estero, tomando ésta para entrar por Victoria.

Entendemos que las órdenes del comisario inspector señor Correa, deben ser interpretadas discrecionalmente por los agentes, pues si ésto hubiese ocurrido no tendríamos que lamentar este incidente, desde que la calle Callao está sólo á veinte pasos del lugar donde se detuvo el caballero aludido.

De todas maneras, es de desear que se eviten estas cosas que perjudican al público.

HOMICIDIO MISTERIOSO

Hombre muerto de una puñalada

A la larga serie de delitos que desde tiempo atrás, vienen llevándose á cabo en la jurisdicción de la comisaría 11a., debemos agregar el homicidio perpetrado ayer en una forma que los empleados de dicha sección aún no han esclarecido.

En la madrugada de ayer, entre 1 y 1.30, los vecinos que ocupan algunas piezas en la zinguería situada en la calle Sarmiento 4602, fueron sorprendidos por gritos de dolor que daba una persona de la misma casa, por lo que salieron inmediatamente con objeto de saber de qué se trataba.

Apenas caminaron algunos pasos, encontraron al dueño de la zinguería, Ernesto Poltica, tendido sobre el pavimento y totalmente bañado en sangre.

Inmediatamente los vecinos empezaron á dar toques de auxilio, y después de largo rato recién se presentaron dos agentes, quienes, intentaron prestar los primeros auxilios á Poltica, pero éste ya había dejado de existir.

Algunas personas que habitan en las inmediaciones del lugar del suceso manifestaron que vieron salir de la zinguería á tres individuos, cuya filiación posee la policía, por lo que se supone que se trate de una tentativa de robo ó de una venganza.

Los empleados de la aludida comisaría dieron aviso de lo ocurrido al juez de instrucción doctor del Campillo y al médico de la repartición, el que examinó el cadáver, comprobando que presenta una profunda cuchillada en el tórax.

Este homicidio, á juzgar por lo que manifiestan algunos vecinos, es el resultado de la falta de vigilancia, pues si no fuera por este motivo el número de malhechores que se refugia en dicha sección, al amparo de la impunidad, no sería tan crecido.

La comisaría 11a. se preocupa ahora del esclarecimiento de este homicidio, y trata de establecer si obedece á una venganza ó á otros móviles, como ser el robo.

Todas las opiniones policiales se inclinan á creer esto último, y agregan que Poltica debió sentir algún ruido en la zinguería, por lo que intentó salir al patio, circunstancia que aprovecharon los malhechores para inferirle la cuchillada que le causó la muerte.

Para detener á los autores se han practicado varias diligencias, de cuyos resultados nada se sabía hasta esta madrugada.

LAS PISTOLAS MATAGATOS

Un herido grave

A las 2.30 de la tarde de ayer, en un terreno baldío situado en la calle Boedo, entre las de Casas y Salcedo, varios menores, entre ellos Antonio Tarsio, de 12 años de edad, encontrábanse jugando con una pistola matagatos.

Estando el arma en poder de Antonio, se le escapó un tiro, cuyo proyectil fué á herir en el pecho á Alberto Carusso, de 7 años de edad.

Avisada la policía de la sección 36a., concurrió un vigilante, quien hizo trasladar á la víctima al hospital Rawson, de donde nos informan que su estado es de alguna gravedad.

El involuntario heridor se encuentra detenido en la comisaría citada.

RIÑAS Y HERIDAS

UN CASO GRAVE

En las primeras horas de la mañana de ayer, en una casa situada en la calle Olliden, entre las de Solonidel y Ercilla, por causas sin importancia se suscitó un altercado entre los inquilinos Espumil Rosas y Jerónimo Casado Sierra, quienes se encontraban en estado de ebriedad.

La discusión subió de tono á tal punto, que el segundo se enfureció, y agredió con un hierro á su contrincante produciéndole graves heridas en la cabeza.

A los gritos de auxilio dados por los vecinos concurrió el oficial inspector de la sección 40a., señor Goyena, quien puso fin á la escena y detuvo al agresor.

El herido fué trasladado al hospital Teodoro Alvarez.

—Un individuo cuyo nombre reserva la policía de la sección 26a., en la casa, calle Uspallata 313, agredió con un cuchillo á Francisco Cosenda, hiriéndole en el brazo derecho.

La víctima fué curada en la Asistencia Pública.

—En un almacén situado en la calle Rondeau 3500, por cuestiones del momento, se trabaron en pelea varios individuos, quienes se arrojaron con varios objetos.

Durante la refriega resultaron heridos en la cabeza Ignacio Leunda y Nuncio Constante.

La policía detuvo á los heridos y á Máximo Barbeyto. Los demás huyeron.

—En la Asistencia Pública se presentó ayer José Díaz, para hacerse curar una herida de arma blanca que tiene en el rostro, y la que, según él, le fué inferida anteanoche á las 8.30 en la esquina de las calles San Pedrito y Segundo Merlo, por un individuo que huyó.

Se practican las averiguaciones del caso.

—En el interior de un café situado en la calle Carlos Calvo 4272, á raíz de una disputa, Raúl ó Dionisio Alas (a) "Manteca", agredió á puñetazos á Pedro Alversegui.

Este fué derribado al pavimento y al chocar contra una mesa, sufrió la pérdida del conocimiento.

La policía de la sección 12a. lo hizo trasladar al hospital San Roque, donde quedó en asistencia.

ROBOS Y HURTOS

En la ferretería y corralón de materiales de construcción, situada en la calle Federico Lacroze 3883, propiedad de Jerónimo Bortano, entraron anteanoche ladrones y del salón de ventas se llevaron una máquina registradora, valuada en 1.000 pesos, 15 con sesenta en efectivo y algunos billetes de lotería.

Después de varias averiguaciones, la policía de la sección 33a., secuestró de la casa calle Maturín 2427, la máquina y uno de los billetes de lotería.

Para la averiguación del hecho fueron detenidos Alberto Luis y Antonio Rambelli, José Souza y tres mujeres, que viven en la casa donde se encontró lo robado.

Prosiguiendo sus averiguaciones, la policía comprobó que los autores del hecho fueron siete individuos, de los cuales cinco llevaron lo robado á la casa de la calle Maturín, donde se practicó un nuevo registro y se secuestraron armas y otros objetos pertenecientes á los detenidos.

—Andrés Cusi, en representación de su cuñado Juan C. Degregorio, denunció en la comisaría 6a., que del domicilio del segundo, calle Venezuela 1746, fueron hurtados varios objetos y documentos, cuyo valor se ignora.

Se practican las averiguaciones del caso.

—De una habitación de la casa, calle Corrientes 1367, robaron á Rosa Gatti la suma de 400 pesos, que guardaba dentro de un colchón.

La damnificada denunció el hecho en la comisaría 3a.

—Vicente Batista expuso en la comisaría 23a. que de su domicilio, calle Culpina 89, le hurtaron anteayer la suma de 132 pesos.

—Entre las 2 y 3 de la tarde de anteayer fueron hurtadas de la casa calle Independencia 2965, varias alhajas, valuadas en 500 pesos.

La damnificada, Celia Tapia, denunció el hecho en la comisaría 10a.

—A don Luis Spinelli que vive en la calle San Luis 3019 le fué hurtado ayer un anillo valuado en 140 pesos.

En la comisaría 9a. formuló la denuncia correspondiente.

—Don Andrés Prego denunció en la comisaría 8a., que de una habitación que ocupa en la casa, calle Alsina 2602 le han robado 300 pesos.

—Lorenzo Flores, empleado de la repartición policial, denunció en la comisaría 17a., que á las 2 de la tarde de ayer, entraron ladrones en su domicilio, calle Larrea 1441, y robaron varias alhajas valuadas en 700 pesos.

Crimen misterioso

Un agente de la sección 24a., al efectuar su recorrido á la 1 de la mañana, encontró tendido en la vía pública, á la altura de la calle Gabotto, á Santiago Presento, quien presentaba una herida de arma blanca.

Fué transportado al hospital Argerich, en un estado que le impidió prestar declaración.

Enfermo en la vía pública

Un vigilante de la sección 12a., encontró anoche en la esquina de las calles San Juan y Boedo á un individuo que había perdido el conocimiento.

El enfermo no presenta signo de violencia y para su curación fué trasladado al hospital Bosch.

"Coup de chaleur"

Ayer, después de mediodía, en la esquina de las calles Corrientes y Uruguay, Domingo Combe, Regina Sontele y Serafina Cosca, fueron víctimas del "coup de chaleur".

La Asistencia Pública les prestó los primeros auxilios y los trasladó á sus respectivos domicilios, donde quedaron fuera de peligro.

En la Morgue

La dirección de la Morgue ha resuelto que desde las 8 a. m. hasta las 6 p. m. del día de hoy, estará expuesto el cadáver de un individuo que aún no ha sido identificado.

En lo sucesivo los cadáveres recogidos de la vía pública, y que no tengan antecedentes en la policía, se exhibirán en uno de los salones del establecimiento, dándose á conocer por los órganos de la prensa el día y la hora en que ellos estarán á disposición de los que se interesen por conocerlos.

Hechos diversos

En el corralón calle Dulce número 878, mientras el caballerizo del mismo, José Cernadas, pasaba por detrás de un caballo, recibió de éste una coz, la que le produjo una grave herida en el rostro.

La policía de la sección 26a., lo hizo trasladar al hospital Argerich.

Carro encontrado

La policía de la sección 24a., encontró abandonados en la vía pública, el carro, caballo y parte de las mercaderías que fueron hurtados anteayer á Benigno Gómez, en jurisdicción de la comisaría 26a.

De este hecho nos ocupamos oportunamente.

El respeto á la mujer

Por haber faltado al respeto á unas señoritas, se encuentra preso, en la comisaría 6a., José Fernández.

Por el mismo motivo, un vigilante de la sección 7a. detuvo á Antonio Centraro.

—También se encuentra detenido en la comisaría 18a. Luis Beriolo, por haber ofendido á una joven.

Los robos en los tranvías

En la comisaría 23a., denunció Alejandro Isjaki, que anteayer, entre 5 y 6 de la tarde, le hurtaron de la plataforma delantera de un tranvía de la línea 99, dos bultos con mercaderías valuadas en 450 pesos.

Atentado á la autoridad

En la esquina de las calles Cangallo y Salguero, al pretender el agente de la sección 9a., Máximo F. Sosa, dispersar un grupo de individuos me[illegible] fué agredido á cuchilladas por Miguel Campodónico, quien no logró herirlo.

El vigilante, para repeler la agresión, hizo uso del machete é hirió á su atacante en la cabeza.

El desacatado fué conducido, con sus compañeros, á la comisaría citada.

Presunto demente

Por suponerse que tenga las facultades mentales alteradas, se encuentra detenido en la comisaría 14a., Enrique Olivera.

Muerte repentina

En la esquina de las calles Suárez y Necochea, falleció ayer, repentinamente, una persona, que se supone sea Santos Bárbaro.

El cadáver, una vez identificado, será entregado á la Asistencia Pública.

Las víctimas del fuego

En la casa calle Tandil número 3535, mientras el menor José Tomás encendía un calentador alimentado á alcohol, las llamas le alcanzaron al rostro, produciéndole quemaduras de alguna consideración.

Con intervención de la comisaría 25a., fué trasladado al hospital Alvarez.

Defraudación

En la comisaría 10a. denunció Alejandro Leporeza, que había sido víctima de la defraudación de un carro valuado en 100 pesos.

Acusa á una persona cuya captura se ha recomendado.

—Fernando González Díaz, establecido con joyería en la calle Esmeralda 403, denunció en la comisaría 1a., que un individuo cuya filiación suministró, le ha defraudado varias alhajas que valían en 1.000 pesos.

Se procura detener al acusado.

AGRICULTURA, GANADERIA E INDUSTRIAS

EL CULTIVO DE LA SOJA

Instrucciones oficiales

El Ministerio de Agricultura, en el deseo de propender al cultivo de la soja en nuestro país, por tratarse de un producto bastante solicitado en Europa, y de un rendimiento mayor al del lino, ha procedido al reparto de semilla, y juntamente con ella remitió á los cultivadores las instrucciones pertinentes á la siembra y cosecha, por intermedio de la oficina de estaciones experimentales.

Esas instrucciones son las siguientes:

Suelo. Resiste á la sequía y á un cierto grado de humedad. Escoger una tierra más bien arenosa, si es posible, porque allí madura más pronto.

Preparación del suelo. La misma que para el maíz; arar con anticipación y rastrillear varias veces es por lo general mucho más recomendable que arar dos veces.

Epoca de la siembra. En cuanto se ha terminado la siembra del maíz y antes de comenzar á sembrar el caupí. La siembra de la soja coincide con la del sorgo en caso de cultivarse esta planta.

Plantación. Para grano, se usa la sembradora de maíz en líneas distantes de 75 á 90 centímetros y las plantas situadas de 5 á 15 centímetros en la línea. Cada cual deberá determinar la distancia más conveniente, según sus condiciones particulares. Cantidad de semilla: 25 á 30 kilogramos por hectárea.

Para forraje usar la sembradora de trigo en líneas y sembrar 45 á 50 kilogramos por hectárea.

Cultivo. Cuando está sembrada en líneas distantes como el maíz, deberá darse á la sementera un número de carpidas variable, según las condiciones de la estación.

Cosecha para semilla. Cortar en cuanto las primeras chauchas maduran, esperando más tiempo se desgranan. Usar, según las variedades, la cortadora atadora, la segadora de lino, la cortadora de alfalfa con "buncher" y "vine-lifter" ó la cosechadora de habas.

Tratar la cosecha con más cuidado aún que la de semilla de alfalfa para evitar el desgrane y manejar las gavillas temprano por la mañana y á la caída de la tarde. Trillar con la trilladora de caupís y sojas y no amontonar mucho la semilla porque calienta con facilidad.

Cosecha para forraje. Cortar cuando la floración ha terminado y las chauchas se están formando, pero no se han llenado todavía. Tratar como pasto de alfalfa.

La soja es importada en la actualidad á Europa, desde Mandshuri, región del Asia, principalmente; se trata de un grano de fácil conservación y su venta es tan segura como la del lino. Además, los plantíos de soja tienen la virtud de mejorar las condiciones del suelo, en que es cultivada. La paja de la soja es un heno de buenas condiciones, cuyas propiedades son semejantes á las de la alfalfa.

La cosecha en Nogoyá

Nos comunican de Nogoyá que la cosecha que en ese punto se creía casi perdida, está dando resultados inesperados. El lino produce del 15 al 20 por ciento por cuadra y el trigo hasta 28.

DEPORTES

CARRERAS DE CABALLOS

HIPODROMO ARGENTINO

LA REUNION DE AYER

La temperatura sofocante en grado superlativo cuando se disputaran los dos primeros números del programa, y la breve pero torrencial lluvia que se descargara en seguida, con lo que sufrió el público las consecuencias y molestias consiguientes, aminoraron el interés que ofrecía la reunión anunciada.

La mitad de los grandes favoritos (Lady Ortiga, Palné, Riesco y Richepín), hicieron cumplido honor á las preferencias de que fueran objeto, pero en las carreras restantes se produjeron algunos gruesos dividendos, tales como los batacazos señalados por Eduardo y Sorrentina.

Con motivo de la lluvia se aumentaron las deserciones descontadas desde la víspera, resultando poco activas las operaciones: 372.560 boletas.

Siete animales disputaron la carrera de primera hora, carrera que ofreció un reñidísimo final entre Eduardo y el segundo favorito Shut Up.

Malvina se lanzó á la delantera seguida por Shut Up, Escorpión, Trajano y Eduardo; frente al tinglado, el segundo de los nombrados surgió al frente, lo que no impidió que en el tramo decisivo se viera dominado por Eduardo, dirigido con habilidad por Ramón Sánchez.

Floreal y Escorpión finalizaron tercero y cuarto, respectivamente.

Mucho dejó que desear la largada de la prueba de potrancas perdedoras, por más que en buenas condiciones ninguna tampoco le hubiera arrebatado el triunfo á Lady Ortiga, una hija de Diamond Jubilee, pensionista del stud Iceache que salvó la meta al galope y con cuatro cuerpos de ventaja.

Levantadas las cintas, quedaron retrasadas Belle d'Or, Rana, Dancing Girl y completamente fuera de carrera Melba.

Lady Ortiga picó al frente, pero á los 100 metros dió paso á Cucuyo.

Bella, Caoba, Dannazione, Pas Encore y Anisette iban en los puestos inmediatos. A poco de entrar las competidoras á la recta, Lady Ortiga dió alcance á la delantera y sin lucha alguna la aventajó en el disco á entera voluntad.

Caoba, Anisette y Bella, ocuparon el tercero, cuarto y quinto puesto, en la llegada.

Palné por su segundo de Spartino el día de su estreno, contó con la mayor cantidad de boletas, en la carrera de potrillos, preferencia á que correspondió dignamente.

Burón hizo el juego llevando en su seguimiento á Pericón, Diablotín, Le Rol, Doblón y Palné. En mitad de la recta, el favorito pasó al puesto de peligro conservándolo hasta el final. Veinte metros antes de la meta Bonorino arrebató el segundo placé á Burón por medio pescuezo.

Pericón ocupó el cuarto puesto, Le Rol el quinto, y Doblón que se abriera mucho en el codo, el sexto.

Entre Jeunesse (segunda de Pure Lass á una cabeza, días pasados, no obstante haber partido última), Chochita y Zandunguera, se dividieron las preferencias del público, en el premio "Jujuy" reservado á potrancas ganadoras de una prueba no clásica pero ninguna de las tres tuvo figuración en el marcador.

Sorrentina, armada en lance, hizo suya la victoria de uno á otro extremo por varios cuerpos de ventaja sobre Pérfida y Claire Lune, las tres muy abandonadas en las cotizaciones.

Utilidad, Isola Bella, Chochita y Jeunesse (se abrió enormemente en la curva), persiguieron sin éxito alguno á la pensionista del stud Rancagua, cuya victoria fué muy comentada.

Un favoritismo abrumador arrastró Filtro en el premio "Catamarca", disputado por cuatro potrillos ganadores de una carrera. El hijo de Orange, no obstante bajar á la liza con un apronto de primer orden, terminó último.

El pensionista del stud Pocahontas tomó la delantera con gran decisión, y á cuatro cuerpos era perseguido por Chirú. A la entrada de la recta, el favorito se abrió hacia la línea exterior y dió paso á Chirú, el cual, luego, salvó la meta con cerca de tres cuerpos de ventaja sobre Universal.

Maldicente, que está tomando parte en todas las reuniones, arrebató el tercer puesto á Filtro.

Riesco se impuso en la sexta carrera, prueba que hacía las veces de clásico. Picó al frente, y á los 70 ú 80 metros cedió la punta á Young Hermit, Mirlo y Convicto corrían á la expectativa.

El jockey de De Reské sufrió la rozadura de las cintas en el momento de la largada, lo que fué causa para que no lo pudiera dirigir en buenas condiciones.

En la largada de los 1.300 metros, el hermano de la yegua Primera Tiple dejó paso á Convicto, el que pronto dió alcance á Young Hermit.

Seiscientos metros antes de la meta, Riesco recuperó su primitiva colocación y se distanció tres cuerpos; desde ese instante la victoria estaba definida en favor del pensionista del stud Las Mercedes, quien aún "desarmado" cruzó el disco con dos cuerpos delante de Convicto.

Ambos fueron escoltados de lejos por Mirlo, De Reské y Young Hermit.

Royal Pennant, que días atrás por dos veces hiciera "puesta" con Cuidado, recibiendo peso de sus adversarios, venció á ellos en el handicap de velocidad, prueba en que Elástica, con "top weight", contaba con la mitad de las boletas.

Forastero quedó retrasado en la largada, Royal Pennant dejó que se agotaran en la delantera Pompeya y sus perseguidores Condarco y Elástica, y en el palo de los 2.500 metros impuso condiciones á esta última, que había dominado á la hija de Ovación.

Cuatro caballos disputaron el handicap de fondo: Richepín 58 kilos, Fichón 53, Verdugo 43, y Petimetre 42.

Con tren lentísimo, Fichón enseñó el camino hasta el viaducto en que fué substituído por Verdugo durante no mucho trecho. Fichón volvió á la delantera y entre los dos codos fué vigilado de cerca por Richepín, quien al final lo venció á rigor de látigo por un pescuezo.

Resultados generales:

Premio "Sarandí", 2.000 metros — Eduardo, alazán, 4 años, 52 kilos, por Sea King y Zamacueca, del stud Sea King (Ramón Sánchez), $ 46.95 y 15.95; segundo Shut Up 58, $ 6.10; tercero Floreal 56.

No placé: Malvina 56, Anteo 53, Escorpión 52 (cuarto), y Trajano 49.

Ganada por una cabeza.

Tiempo: 2'7" 4|5.

Premio "Rincón", 1.400 metros, Potrancas perdedoras. Peso: 56 kilos — Lady Ortiga, zaina colorada, por Diamond Jubilee y Lady Dollar, del stud Iceache (Arturo P. Irusta), $ 4.15 y 2.70; segunda Cucuyo, $ 8.05; tercera Caoba 53, $ 4.30.

No placé: Salerosa, Melba, Dancing Girl, Anisette 53 (cuarta), Bella, Dannazione 53, Pas Encore, Belle d'Or Ultra y Rana.

Ganada por cuatro cuerpos.

Tiempo: 1'27" 2|5.

Premio "Pasco", 1.600 metros. Potrillos perdedores Peso: 56 kilos—Palné, colorado, por Ultimátum y Reina de Saba, del stud El Sauce (Vicente Fernández), $ 4.15 y 2.70; segundo Bonorino, $ 5.20; tercero Burón, $ 4.25.

No placé: Le Rol, Pericón (cuarto), Doblón 53, Aeronauta, Diablotín, y Guarumbá.

Ganada por 3|4 de cuerpo.

Tiempo: 1'41" 1|2.

Premio "Jujuy", 1.700 metros. Potrancas ganadoras de una carrera. Peso: 56 kilos—Sorrentina, alazana, 53 kilos, por Orange y Diana, del stud Rancagua (aprendiz A. Perna), $ 40.10 y 10.30; segunda Pérfida, $ 12.90; tercera Claire Lune, $ 24.45.

No placé: Jeneusse, Giroflá, Fantástica 53 (cuarta), Chochita, Jota, Utilidad, Isola Bella 53, y Zandunguera.

Ganada por varios cuerpos.

Tiempo: 1'49" 4|5.

Premio "Catamarca", 1.700 metros. Potrillos ganadores de una carrera. Peso: 57 kilos—Chirú, zaino, por Hipólito y Duchesse, del stud Sceptre (Arturo P. Irusta), $ 8.45; segundo Universal; tercero Maldicente, último Filtro.

Ganada por dos cuerpos y medio.

Tiempo: 1'49" 4|5.

Premio "Rioja", 2.000 metros—Riesco, alazán, 6 años, 49 kilos, por Tonio y Corista, del stud Las Mercedes (David Englander), $ 5.15 y 3.45; segundo Convicto 47, $ 3.65; tercero Mirlo 47.

No placé: Young Hermit 52, y De Reské 49 (cuarto).

Ganada por dos cuerpos.

Tiempo: 2'10".

Premio "Loria", 1.400 metros—Royal Pennant, zaino, 4 años, 47 kilos, por Royal Flush III y Ribbons, del stud La Morada (Pablo Claverie), $ 14.40 y 4.40; segunda Elástica 60, $ 2.90; tercero Condarco 49.

No placé: Pompeya 50 (cuarta), y Forastero 47.

Ganada por dos cuerpos.

Tiempo: 1'28".

Premio "Liniers", 3.000 metros —Richepín, zaino, 5 años 58 kilos, por Valero y Estrella del Sud, del stud A. E. Muro (Vicente Fernández), $ 4.45; segundo Fichón 53; tercero Petimetre 42; último Verdugo 43.

Ganada por un pescuezo.

Tiempo: 3'23" 2|5.

VARIAS NOTICIAS

Entre ganador y placé, ayer se vendieron 372.560 boletas.

—Desde ayer se empezó á dar cumplimiento á la ordenanza municipal, por la cual se prohibe la entrada al hipódromo á menores de 18 años de edad, so pena de una multa de $ 500 aplicada á la institución.

Como es lógico, la ordenanza tiene sus efectos sólo en la capital federal.

—Por haber sido retirados de la pizarra, fueron multados en 100 pesos, los propietarios de Oro en Polvo, Tragaldabas, Agramante, y Agresivo.

—Una vez más, el público sufrió ayer con todo rigor, los efectos de la lluvia, por falta de veredones en el trecho que media entre las tribunas y los pabellones del sport, así como por la ausencia de reparos en aquéllas, á las cuales se les podrían colocar mamparas.

En diferentes ocasiones, LA PRENSA se ha hecho eco de tales protestas de los aficionados, muy justificadas, por cierto, sobre todo, cuando el valor de la entrada al paddock es excesivo.

—Procedencia de los vencedores en la reunión de ayer, en Palermo:

Eduardo, haras Martín Fierro, Lady Ortiga, Las Ortigas; Palné, La Redención (Leones, Córdoba); Sorrentina, El Moro; Chirú, señor Sáenz Valiente, Riesco, Las Mercedes; Royal Pennant, I. B. Haggin (Norte América), Richepín, Nacional.

—Antecedentes de los tres años que consiguieron su primera victoria:

Lady Ortiga nació en 1908. Es hija de Diamond Jubilée y Lady Dollar, ésta nacida en Inglaterra en 1899, é hija de Orión y Palma II por Dollar y Pérgola, por The Barón.

No vino á ventas en 1910.

Palné nació en 1908. Es hijo de Ultimátum y Reina de Saba, ésta nacida en el haras Heyles (R. O.) en 1898, é importada al país en 1900. Es hija de Exmoor y Marianita por Noé y My Maisy Mare por Lord Ronald.

Palné no vino á ventas en 1910.

—Cuidadores de los vencedores: Salvador Roight, de Eduardo. Enrique López, de Lady Ortiga; Isidoro Tresazes, de Palné; Carmelo Cardoso, de Sorrentina; Samuel J. Dogget, de Chirú; Gustavo Soli, de Riesco; Josías Brett, de Royal Pennant; Feliciano Rodríguez, de Richepín.

CARRERAS EN MONTEVIDEO

ECLAIR VENCEDOR EN EL CLASICO "BUENOS AIRES"

(Por telégrafo)

Montevideo, Enero 14. — Esta tarde se llevó á cabo en el Hipódromo de Maroñas una hermosa fiesta hípica social; numerosísima y selecta concurrencia asistió al hermoso circo, con el interés de presenciar el clásico "Buenos Aires", carrera que después de la Internacional, es la de mayor importancia del año sportivo.

El triunfo correspondió en hermoso estilo, al favorito Eclair, nacido en el haras "El Moro" de ésa.

Resultados generales:

Primera carrera 1.400 metros Antilope, 14.05 y 6.50; Amenan 10.40; Minotauro 10.30; Frusquín.

Ganada por 1|2 cuerpo.

Tiempo: 1'26" 2|5. (A. Larriera).

Segunda: 1.300 metros — Agua Dulce, 22.55 y 5.80; puesta entre General y Olivo; General 2.20; Olivo 6.30; Oriel.

Ganada por 3|4 cuerpos.

Tiempo: 1'18". (R. Barrios)

Tercera: 1.400 metros—Guerrita 28.45 y 7.40; Inquisidor 3.75; Dapper 4.95; Caybo.

Ganada por 1|2 cuerpo. (R. Mauro.

Cuarta 1.600 metros — Aquatinta, pesos 5.55 y 3.30; Antilope 6.90 Queest 6.20; Mafalda.

Ganada por 3|4 cuerpo.

Tiempo: 1'38" 3|5. (C. Carminatti.)

Quinta 2.300 metros — Eclair, 5 años, Orange y La Fronde; 2 60; Charley, Valero é Hibernia (del mismo stud), César Borgia (Neápolis y Capuchina), Express II.

Ganada por varios cuerpos.

Tiempo 2'22" 1|2. (F. Arcuri).

Sexta 1.400 metros — 1o. Piccola 28.65 y 6.60; Yolanda 5.40; Arrow 2; Membrillar.

Ganada por 1 cuerpo.

Tiempo: 1'25" 2|5. (T. Rodríguez).

Séptima 2.200 metros — Olivo 6.10 y 3.35; Sarcasmo 3.50; Shot; Realista.

Ganada por 1 cuerpo.

Tiempo: 2'19. (J. Vázquez).

Octava 2.000 metros — Royal Hampton 7.70 y 3.15; Marie Stuard 5.40; Tirteo 4.45; Orfeón.

Ganada á la paleta (P. Batista).

JUEGOS OLIMPICOS DE ESTOCOLMO

PROGRAMA COMPETO DE LAS FIESTAS

Cumpliendo la resolución adoptada por el Comité Olímpico Internacional en la reunión efectuada en Berlín en el año 1909, se realizarán las próximas olimpíadas en Estocolmo durante los meses de Mayo, Junio y Julio del corriente año.

Los diferentes concursos de que consta el programa son reservados exclusivamente para aficionados, no pudiendo inscribirse en cada número más de doce representantes por nación. Las inscripciones deben ser presentadas por el Comité de Juegos Olímpicos existente en cada estado, ó por la institución que fuera encargada al efecto por la comisión organizadora del concurso.

El programa confeccionado para los diferentes deportes, es el siguiente:

Deportes atléticos, á realizarse en el estadio desde el sábado 6 hasta el lunes 15 de Julio. Concursos individuales: carrera llana de 100 metros; carrera llana de 200 metros;; carrera llana de 400 metros; carrera llana de 800 metros; carrera llana de 1 500 metros; carrera llana de 5 000 metros; carrera llana de 10 000 metros; carrera de Maratón, distancia 40 200 metros; carrera de vallas distancia 110 metros; concurso de marcha, distancia 10.000 metros; salto en alto con envión; salto en alto sin envión; salto en largo con envión; salto en largo sin envión; triple salto; salto de la garrocha; lanzamiento de la barreta, tomada por el centro; lanzamiento de la barreta con ambas manos por separado; lanzamiento del disco libre; lanzamiento del disco, con ambas manos por separado; lanzamiento de la bala (libre); lanzamiento de la bala con ambas manos por separado; lanzamiento del martillo.

Pentathon, ó sea conjunto de cinco ejercicios, á realizarse el 7 de Julio en el estadio; salto en largo con envión; lanzamiento de la barreta (libre); carrera llana de 200 metros; lanzamiento del disco, libre; carrera llana de 1 500 metros.

Pentathlón, ó sea conjunto de cinco ejercicios, á realizarse los días 14 y 15 de Julio en el estadio: carrera llana de 100 metros; salto en largo con envión; lanzamiento de la bala (libre); salto en alto con envión; carrera llana de 400 metros; carrera de vallas, distancia 110 metros; lanzamiento del disco (libre); salto de la garrocha; lanzamiento de la barreta (libre); carrera llana de 1.500 metros.

Los premios á discernirse en estos concursos son los siguientes: al primero, medalla olímpica de oro; al segundo, medalla olímpica de plata; al tercero, medalla olímpica de bronce.

En la carrera de Maratón se entregará, además del premio que le corresponde al vencedor, el premio donado por S. A. R. el príncipe de los Helenos, y diploma de honor á todos los corredores que hayan empleado un tiempo no superior á un 25 por ciento del empleado por el ganador.

Al vencedor del Pentathlón se le entregará la copa donada por S. M. el rey de Suecia.

Al vencedor del Decathlón se le entregará la copa donada por S. M. el emperador de Rusia.

Al vencedor en la prueba de lanzar el disco, libre, se le entregará la estatua de Montgomery.

Concurso para equipos. Número máximo de equipos por cada nación, 12; carreras de postas, distancia 400 metros, para equipo de 4; carrera de postas, distancia 1 600 metros para equipos de 4; carrera de postas distancia 3 000 metros, para equipos de 5; cinchada para equipos de 8.

En cada uno de estos números se entregará como premio: al primero, diploma para el equipo y medalla de vermeil á sus componentes. Al segundo, medalla olímpica de plata á cada miembro del equipo. Al tercero, medalla olímpica de bronce á cada miembro del equipo.

Concurso combinado, "Cross-Country", distancia 8 000 metros.

Se entregarán á los vencedores los mismos premios que en el anterior concurso.

REGATAS

Las regatas se realizarán desde el 18 de Junio hasta el 19 de Julio, bajo la presidencia del chambelán F. Lowenadler y del señor N. Ljunggren. Carrera para botes de ocho remeros; carrera para botes de cuatro remeros, tipo libre; carrera para botes de cuatro remeros, en botes de asiento corredizo; carrera de "single sculls", tipo libre.

Todas estas regatas se correrán sobre un trayecto de 2 000 metros.

Los premios á discernirse son los siguientes: al primero, medalla de oro; al segundo, medalla de plata; en la carrera de single sculls. En las demás carreras: diploma al equipo ganador y medalla de vermeil á los componentes del equipo; á los segundos, medalla de plata á cada miembro de equipo.

Al equipo ganador de la carrera de ocho largos, se le entregará además la copa Challenge, donada por el conde Brunetta d'Usseaux.

CICLISMO

Para este deporte, se realizará la carrera ciclista Vuelta del lago Malar, ó sea un trayecto aproximado de 320 kilómetros. Esta carrera se correrá el día 7 de Julio, dándose la señal de partida en el local del estadio, á las 2 de la mañana.

Cada corredor deberá presentarse munido de la licencia otorgada por la Unión Ciclista Internacional.

Los premios á discernirse son los siguientes: al primero, medalla olímpica de oro; al segundo, medalla olímpica de plata; al tercero, medalla olímpica de bronce.

Se entregará, además, un diploma de honor á los corredores que no hayan empleado un tiempo mayor en un 25 por ciento al empleado por el ganador de la prueba.

CONCURSOS HIPICOS

Estos concursos se realizarán desde el 13 hasta el 17 de Julio bajo la presidencia de S. A. R. el príncipe Carlos de Suecia y del coronel conde E. Oxenstierna y comprenderá los siguientes números:

Concurso militar Pentathon ecuestre, con las cinco pruebas siguientes: carrera llana sobre carretera, distancia 55 kilómetros, carrera de 5 kilómetros con obstáculos, concurso individual de steeple chasse; carrera de obstáculos, concurso de adiestramiento de caballos, concurso de adiestramiento, prueba individual; carrera de obstáculos, prueba individual y por equipos.

Además de los premios ordinarios á todos los concursos se otorgarán las siguientes Copa Challenge: copa donada por el emperador de Alemania al equipo ganador del Pentahlón militar; copa donada por el emperador de Austria y rey de Hungría, al vencedor en el concurso de adiestramiento de caballos; copa donada por el conde Geza d'Andrassy, al vencedor en el concurso individual de obstáculos.

ESGRIMA

Los concursos de esgrima se realizarán desde el 6 hasta el 5 de Julio, bajo la presidencia del capitán E. Fick, comprendiendo las siguientes categorías: concurso individual de florete, concurso de espada de combate por equipos de 8 tiradores; concurso individual de espada de combate; concurso de sable por equipos de 8 tiradores; concurso individual de sable.

Además de los premios ordinarios se entregarán las siguientes copas Challenges: copa Pourtalés, donada por los tiradores ingleses de espada, al equipo ganador en el concurso de equipos de espada de combate; copa donada por la ciudad de Budapest al equipo ganador del concurso de sable.

FOOTBALL

Los concursos de este deporte se realizarán en el estadio, desde el 29 de Junio hasta el 5 de Julio, bajo la presidencia del periodista señor W. Friberg. Cada nación podrá inscribir cuatro equipos siempre que las asociaciones sean reafiliadas á la Federación Internacional de Football.

Los concursos se realizarán por eliminación.

Además de los premios ordinarios de todo deporte se entregará la copa Challenge donada por la Asociación Inglesa de Football.

GIMNASIA

Este deporte se practicará en el estadio, desde el 6 hasta el 15 de Julio, bajo la presidencia del capitán E. Nerman, y comprenderá los siguientes concursos:

Concurso de equipos, según el sistema de gimnasia sueca. Cada equipo se compondrá de 16 aficionados como mínimo y 40 como máximo. Los ejercicios durarán 45 minutos.

Concurso de equipos, sobre ejercicios de conjunto que no pertenezcan al sistema sueco. Los equipos estarán formados por 16 aficionados como mínimo y 40 como máximo. La duración de los ejercicios no podrá pasar de 45 minutos.

Concurso individual en aparatos: concurso de formaciones, para equipos de hombres y mujeres.

Se entregará, además de los premios ordinarios, la copa donada por la ciudad de Praga al vencedor en el concurso individual en aparatos.

LAWN TENNIS

Los partidos de lawn tennis se realizarán en los meses de Mayo, Junio y Julio, bajo la presidencia de S. A. R. el príncipe Guillermo de Suecia y del capitán A. Wallemberg, de acuerdo con el siguiente programa: partidos para caballeros solos; partidos para damas solas; partidos para parejas de caballeros; partidos para pareja de caballeros y damas.

A los vencedores de los diversos concursos se les entregarán las medallas olímpicas como en las pruebas anteriores.

LUCHA

Los encuentros á que dará lugar la realización de este concurso se realizarán desde el sábado 6 hasta el lunes 16 de Julio.

Los encuentros serán de lucha grecoromana y se dividirán en las siguientes categorías: a), peso de pluma, hasta 60 kilos; b), peso liviano hasta 67 kilos; c), peso mediano, hasta 75 kilos; d), peso mediano hasta 82 kilos; e), peso pesado, para los que pasen de 82 kilos.

Además de los premios ordinarios se discernirá la copa Challenge, donada por The Gold and Silversmith al vencedor en la categoría E.

NATACION

Los concursos de este deporte se realizarán desde el sábado 6 hasta el lunes 15 de Julio, comprendiendo las siguientes pruebas:

Concurso individual para caballeros: carrera de 100 metros, libre; carrera de 100 metros, nadando de espalda; carrera de 200 metros braceando; carrera de 400 metros, libre; carrera de 400 metros braceando; carrera de 1.500 metros, libre; saltos altos, comprendiendo saltos ordinarios de 5 á 10 metros de saltos ordinarios y variado de 5 á 10 metros de altura. Saltos con trampolín.

Concurso individual para damas: carrera de 100 metros, libre; saltos ordinarios de 5 á 10 metros de altura.

Concurso por equipos. Para caballeros: carrera de 800 metros, 4 concurrentes por equipo; water polo, por equipos de 7 jugadores.

Concurso por equipos para damas: carrera de 400 metros, 4 concurrentes por equipo.

Además de los premios ordinarios se entregará la copa donada por el conde Brunetta d'Usseaux, al vencedor de la carrera de 1 500 metros.

PENTATHLON MODERNO

Concurso que comprende cinco números de distintos deportes. Se realizará desde el domingo 7 hasta el jueves 11 de Julio, de acuerdo con el siguiente programa:

Tiro de duelo, á 25 metros. Natación, carrera de 300 metros, nadando libremente. Esgrima de espada. Carrera de caballos, sobre una distancia mayor de 5.000 metros. Cross-Country, sobre una distancia que oscilará entre 4.000 metros.

La clasificación se hará sumando los puntos obtenidos en las cinco pruebas por el mismo concurrente.

Además de los premios ordinarios se entregará al vencedor la copa donada por el barón de Cougertin.

TIRO

Tiro de fusil: a), concurso por equipos, sobre 200, 400, 500 y 600 metros; concurso por equipos, á 300 metros; c), concurso individual á 300 metros.

En este concurso se usarán las armas nacionales de cada nación concurrente.

Tiro de fusil, de cualquier clase: a), concuhso por equipos, á 300 metros; b), concurso individual á 300 metros.

Tiro reducido: a), concurso por equipos á 50 metros; b), concurso individual á 50 metros; c), concurso por equipos distancia 25 metros.

Tiro de revólver. Pudiendo usarse cualquier clase de pistola ó revólver de alza y mira descubierta: a), concurso por equipos de 4 tiradores, sobre un blanco de 50 metros; b), concurso individual á 50 metros; c), tiro de duelo, á 30 metros, por equipos de 4 tiradores; d), tiro de duelo á 30 metros, concurso individual.

Tiro á la paloma de arcilla: a), concurso por equipos de 6 tiradores, sobre 20 30 y 50 palomas; b), concurso individual en las mismas condiciones que el anterior.

Tiro sobre el ciervo que corre. Se podrán usarse fusiles de cualquier modelo y calibre: a), concurso por equipos á 100 metros; b), concurso individual á 100 metros; c), concurso individual á 100 metros, tiro doble.

YACHTING

Las carreras para embarciones á vela, se realizarán los días 20, 21 y 22 de Julio, bajo la dirección del Real Yocht Club de Suecia, y comprenden carreras para embarcaciones de 6, 8, 10 y 12 metros.

Además de los premios ordinarios de los Juegos Olímpicos, se entregará al vencedor de la serie para embarcaciones de 6 metros, la copa donada por el gobierno de Francia, y una medalla de oro al vencedor de la serie de 12 metros.

CAZA Y ALPINISMO

Al terminar los Juegos Olímpicos, se entregará una medalla de oro á las personas que durante el transcurso de los años comprendidos entre los de 1908 á 1911, hayan realizado alguna proeza en los dominios de la caza y alpinismo.

Las instituciones cinegéticas y alpinistas de cualquier país, podrán proponer á la comisión de los Juegos Olímpicos, candidatos para dichos premios, debiendo enviar una copia detallada y completa de las proezas realizadas por el candidato propuesto.

ESGRIMA

LA ESGRIMA MODERNA DEL FLORETE

COMO SE HA IMPUESTO LA DE ESPADA

Hasta ahora, que sepamos, se ha escrito mucho respecto de la esgrima moderna de la espada de combate, pero nada de la moderna del florete y sin embargo, esta última da la razón de la existencia de aquélla.

En 1879, una comisión de la Academia Nacional de Esgrima de Nápoles, solicitaba del ministerio de Guerra la facultad de otorgar título profesional á los alumnos egresados de esa escuela, suscitándose por esta causa la grave cuestión de adoptar definitivamente en la península entre las esgrimas existentes, una que pudiera llamársele italiana, "para alejar la posibilidad de que se introdujeran métodos dependientes de sistemas individuales ó regionales", y en consecuencia se resolvió promover un concurso con premio á asignar á quien presentase el mejor tratado de esgrima de espada y sable.

Cuatro años más tarde se procedió al examen de los trabajos presentados por diez competidores y obtuvo la aprobación general el del maestro Masaniello Parise.

La esgrima napolitana brilla con luz propia en las provincias meridionales, y la francesa y la mixta, prosperaban, á la vez, por el alta Italia, importada por prebostes franceses, la una, y difundida la otra por prebostes italianos que la había estudiado en Francia.

En la relación del desarrollo del concurso oficial, que elevara la comisión "ad hoc" al ministerio de Guerra, decía: "El progreso de la civilización, ó mejor, la fuerza y la bravura desaparecidas, redujeron el juego de la esgrima más suave ó delicado, más elegante, pero al mismo tiempo, más incompleto y convencional, creando un verdadero distanciamiento entre la sala de armas y el terreno".

Esa misma comisión resolvió que el arma á adoptarse fuera el florete en uso en la escuela napolitana, porque era una verdadera espada.

Cuando el campeón Ernesto de Marinis vino á la Argentina, en 1889, egresado de la academia de esgrima de Nápoles, pudimos observarle entonces, en la plenitud de sus medios artísticos, el juego especialísimo, casi de "terreno", de que hacía gala, y ahora diez años escribimos al comentar su actuación artística, "que su esgrima era desprovista de las frases de armas de puro relleno, vigorosa y á veces impetuosa, pero siempre encuadrada en el "tiempo", la "medida" y la "decisión" que le daban cierto tono viril, que se imponía como era natural".

También tuvimos oportunidad, hace veintitrés años, de presenciar asaltos del célebre campeón meridional italiano Turillo di San Malato, y aún recordamos el juego original, vigoroso y avasallador que exhibía, teniendo por arma una verdadera espada, corta, dura y pesada.

Pero, en el tratado de Masaniello Parise, declarado oficialmente de esgrima italiana, se exigían suavidades como aterciopeladas en el desarrollo de las acciones de armas y éstas multiplicadas al máximo en su número y dificultades; de tal manera que quien llegara á dominarlas por completo en la práctica, sería necesariamente artista eximio.

En efecto, en el mundo de la esgrima italiana, aparecieron célebres campeones profesionales, ex alumnos de aquel instituto de Roma.

El culto de la estética y del arte de la esgrima, era, años atrás, la preocupación constante del aficionado y del maestro, y en los asaltos que se presenciaban era transparente el empeño de los tiradores de hacer esgrima correcta, cortés y respetuosa. Se aspiraba hasta en los principiantes, en esgrimir por el arte, y no por el prurito exclusivo de la estocada en rebusca de un aplauso efímero.

Nuestras salas de armas eran, en un tiempo, verdaderos templos del arte y la emulación sana, engrosaba día por día las filas de los cultores de la esgrima, y cada asalto entre esgrimistas formados, se consideraba de estudio y servía como de cátedra á los espectadores.

Las armas empleadas entonces, tanto el florete como el sable, eran muchísimo más pesadas que las actuales. Aquélla dura y rígida, y éste como para partir leña.

Hemos conocido campeones italianos que no descuidaban los ejercicios diarios de clavas y pesas, para dar solidez al brazo, y que al empuñar esos florete-espadas, los manejaban sin fatiga en sus "filigramas" artísticas; pero paulatinamente, por las exigencias del mismo cultor, la espada napolitana se transformó por completo.

Desde hace algunos años, la esgrima clásica italiana, la oficial de la escuela magistral militar de Roma, ha cambiado en la práctica de fisonomía artística, y esto es forzoso reconocerlo porque los hechos así lo comprueban. El florete que se utiliza no es, pues, el que se adoptara hace treinta años en aquel instituto, y las suavidades del desarrollo de la acción de armas, la cortesía y el respeto recíproco entre esgrimistas, que emanan de todo el tratado de Parisi, como un consejo paternal, es prédica para los días que corren, sin valor moral ni material.

A aquella esgrima respetuosa, se opone hoy, otra agresiva, cavilosa y combativa. La frase de armas se produce porque á porfía se destruye por el adversario, y el juego que en general se exhibe por las salas de armas es una negación del arte.

El mecanismo del arma es instintivo y desordenado, en la mayoría de los casos, las líneas de la guardia, antiestéticas y á capricho, y las reglas del buen esgrimir desconocidas ó violentadas.

La esgrima que se ve en las pedanas, está concretada á tres ó cuatro acciones de ofensiva y otras tantas para la defensa, y eso de las más sencillas y vulgares; todo lo que, ante la frondosidad que ofrece la teoría de la magistral de Roma, resulta un juego mendicante.

Hasta los más célebres campeones de la esgrima, en los asaltos entre sí, de competencia deportiva, han dado la nota más desagradable, de olvido de los principios fundamentales de la escuela de esgrima que profesan y no se argumente que un público numeroso y profano, en su mayoría, como era el que acudía á presenciar esos famosos "matchs" de escenario de teatro, los incitaba á las malas formas de esgrimir, porque hemos visto asaltos de la misma categoría, en privado, á puerta cerrada, en el que los campeones hacían, tal vez, esgrima de lanza, y el jurado resultaba impotente para contener los desbordes de una nerviosidad deplorable.

La liviandad del arma y la impunidad del peligro, han conducido al tirador á esos excesos de combates á florete, hoy predominantes por igual en la Argentina, Italia, Francia, España, Inglaterra, Alemania, etc., etc.

Es caso rarísimo que las crónicas de esgrima registren exhibiciones que hagan honor á la escuela á que pertenecen los contendientes, y tanto es así, que los asaltos de florete son casi en su totalidad, de la esgrima moderna de esa arma y sin el convencionalismo orgánico, diremos, que sustenta la clásica de antaño.

¿Qué decir de los torneos de florete, bien sean de la categoría de profesionales ó de aficionados?, que son un desastre artístico, por lo general, y una burla sarcástica á la esgrima clásica.

El espíritu belicoso de la sociedad actual reclamó algo más sólido, contundente y eficaz para esas luchas singulares, luchas corteses y mal disimuladas, y que acompañaron á sus modalidades "veristas" ó positivas á esa esgrima extraña á la clásica y de ahí la necesidad de otra arma, la espada de combate, que sin alejarse demasiado de la estructura general del florete, permitiera imprimir más vida y respeto á la acción de armas.

Este proceso evolutivo moderno de la esgrima se ha desarrollado casi contemporáneamente, en Francia é Italia.

Y bien: ¿esa esgrima típica de combate, encauzada en reglas de arte que la normaliza y adapta á las exigencias sociales del momento y con un arma apropiada, es producto de la inventiva de una ágil cerebración ó es un simple eclecticismo de añejas teorías?

REGATAS

CLUB DE REGATAS DE AVELLANEDA

Esta institución había organizado una regata interna para botes outgged, de cuatro remos largos y timonel en un recorrido de 700 metros, en las aguas del Riachuelo.

Inscriptas cuatro tripulaciones para competir la supremacía, por resolución de la comisión directiva, el domingo 7 del corriente, se corrieron las pruebas semioficiales para resolver á quienes les correspondía el derecho de competir en la prueba final.

Se clasificaron para la prueba final las siguientes tripulaciones:

L. Landajo, E. Alais, B. Debenedetti, A. Serra (stroke), y M. Gismondi (timonel).

J. Etchegaray, C. Muñoz, H. Dossi, R. Amato (stroke), y M. Iturburo (timonel).

En las mismas aguas del Riachuelo entre estas tripulaciones debía correrse ayer la regata final para resolver á cual de ellas le correspondía los honores del triunfo y los premios asignados por la comisión directiva del club de regatas de Avellaneda.

A las 9 de la mañana, hora convenida para la realización de la regata, se encontraba en el lugar de partida la tripulación primero nombrada, y como no se encontraba completa la segunda tripulación, se resolvió que la prueba final fuera corrida en su total recorrido por la embarcación strokeada por A. Serra, que lo hizo en 2 minutos y 16 segundos, siendo ésta declarada vencedora en definitiva.

TIRO A LA PALOMA

CLUB INTERNACIONAL DE CAZADORES

Se realizó ayer en el stand de Vicente López, los concursos de tiro á la paloma artificial organizados por la comisión directiva del club Internacional de Cazadores.

Numerosos tiradores tomaron parte en los concursos, entablándose entre ellos una lucha interesante, por los primeros puestos.

Los resultados generales fueron los siguientes:

Premio Ensayo. El premio único de este concurso fué otorgado al señor J. Badano que consiguió marcar la mejor serie.

Premio Mendoza. Primero, J. Badano; segundo, A. Veneziano; tercero, doctor A. Zanchi.

En la segunda polla resultó vencedor el señor E. Navarro.

Los dobletes fueron ganados por los señores R. Fressa el primero y por H. Tolomei el segundo.

PROVINCIA DE BUENOS AIRES — ADMINISTRACION, TRABAJO Y CULTURA

PROYECTO DE LEY ELECTORAL

MODIFICACION IMPORTANTE

EL PADRÓN MILITAR

En la última sesión celebrada por la Cámara de Diputados, el doctor Ballesteros, recientemente incorporado á la misma, propuso una modificación al proyecto de ley electoral que se discute en la legislatura, cuya trascendencia fué anotada por este diario, al hacer la crónica de la sesión.

La Constitución de la provincia confiere á las municipalidades la facultad de formar el padrón electoral, y dispone que éstas nombren comisiones empadronadoras, para que practiquen la inscripción á domicilio.

Ahora bien, en el deseo de concluir con el abuso de los padrones fraudulentos que esgrimen como arma poderosa los caudillos de la campaña, el proyecto de ley en discusión, presentado por el Poder Ejecutivo, establece que las municipalidades nombren esas comisiones empadronadoras, de una lista de veinte contribuyentes que se formará de acuerdo con los valuadores de rentas del partido respectivo.

Este sistema es contrario á las disposiciones expresas de la Constitución, porque las comisiones empadronadoras son designadas por un funcionario extraño á la autoridad á quien el código fundamental de la provincia ha encomendado dicha función y porque, además, priva á los ciudadanos que no son contribuyentes, á los que ejercen profesiones liberales, por ejemplo, y á otros, de un derecho legítimo como es el de ser empadronador.

En contra del fraude erigido en sistema, tampoco remedia nada, porque á los valuadores, empleados subalternos, de la administración, los caudillos tratarán de someterlos á su influencia ó inducirlos á formar la lista de contribuyentes á satisfacción de sus intereses políticos, con lo cual no se habrá conseguido otra cosa que mantener los padrones fraudulentos, no obstante la buena intención del proyecto que auspicia el proyecto.

Tratando de armonizar la prescripción constitucional con la necesidad de que la provincia tenga un padrón cívico de verdad, el diputado Ballesteros ha propuesto un sistema que consiste en lo siguiente:

Las municipalidades sortearán libremente las comisiones empadronadoras, de acuerdo con la Constitución; pero éstas, al ejecutar su trabajo, practicando la inscripción á domicilio, deberán tomar como base el padrón militar, para lo cual, el Poder Ejecutivo enviará á aquéllas en su debida oportunidad, el número de ejemplares que sea necesario.

Por otro artículo se dispone que en el juicio de reclamaciones sobre falta de inscripción ó inscripción indebida, tengan fuerza de prueba legal las constancias del padrón militar y que, aun de oficio, los concejos deliberantes deben incluir en el registro electoral, á los ciudadanos residentes que estén anotados en aquél.

Como se ve, el sistema propuesto es sencillo y ofrece una garantía eficaz á la opinión, puesto que el registro de enrolamiento militar vendría á ser en realidad el padrón cívico, sin menoscabo de las disposiciones de la ley fundamental.

En la sesión en que el diputado Ballesteros propuso esta modificación fundamental, el Ministro de Hacienda y el miembro informante de la comisión, hicieron algunas objeciones; pero, con mayor estudio y si realmente se desea concluir con el fraude y la venalidad electoral, el gobierno y la legislatura, deben considerar este asunto sin precipitación.

PERPETUIDAD DE UN INTENDENTE

Un precepto olvidado

Nuestro corresponsal en Colón, nos hace notar el hecho de que acaba de ser designado intendente municipal de ese partido, por el Poder Ejecutivo, en virtud de la facultad que le acuerda la ley de reformas en vigor, el mismo ciudadano que anteriormente desempeñaba ese cargo, don Miguel R. Duffy.

Observa el corresponsal, muy atinadamente, que el señor Duffy no ha podido ser designado intendente, porque lo es desde hace once años, contra las prescripciones legales, que limitan á dos años el tiempo en que una misma persona puede desempeñar la intendencia.

Es de suponer que el Poder Ejecutivo ha sido mal informado al respecto, pues la nueva ley no deroga la limitación expresada, altamente previsora. En consecuencia, debe ordenar una investigación y si se confirma el hecho denunciado, volver sobre sus pasos.

De lo contrario, quedaría consagrada la perpetuidad de los intendentes municipales, con todas las funestas consecuencias del caso, que consideramos superfluo analizar.

Empero, los vecinos de Colón, si se dejara subsistente la designación hecha, tendrían siempre el recurso de impugnarla ante los jueces correspondientes, velando por el mantenimiento del régimen municipal que consagra la Constitución de la provincia.

LA COSECHA Y EL TIEMPO

Diversas informaciones

(De nuestros corresponsales por telégrafo)

Olivos (Vicente López), Enero 14 — El calor fué sofocante durante el día, desencadenándose á las 2.30, una fuerte tormenta de viento y tierra, con copioso aguacero que duró un buen rato. El tiempo sigue pesado, amenazando más lluvia.

Bayauca (Lincoln), Enero 14 — Ha causado un verdadero desastre la persistencia de las lluvias, que han destruído casi la totalidad de las sementeras de trigo, lino y avena, y lo poco que conservamos se perderá, indudablemente, pues las casas proveedoras no quieren admitir los vales para pago de los peones y aún los mismos comestibles se les niega á ciertos colonos.

¿Qué hacer en esta situación? Los Bancos han restringido por completo los créditos y el comercio, por esa causa, se encuentra imposibilitado para cumplir con los agricultores, aún con aquellos mismos, con quienes tienen compromisos.

Debe el gobierno tomar la intervención necesaria, á fin de normalizar esta situación que llegará á ser insostenible para el agricultor, si el comercio no puede operar con los Bancos. Debo hacer notar que aunque ha sido una decepción la cosecha fina, en cambio, tenemos unos maizales exuberantes.

Martínez (San Isidro), Enero 14—El violento ciclón de ayer tarde, felizmente no causó perjuicios de consideración por su breve duración.

Hoy, la temperatura es sofocante, á pesar de soplar viento.

Capitán Sarmiento (Bartolomé Mitre), Enero 14 — Se están terminando de emparvar los cereales, y principiando á trillar en muchas chacras.

La situación de los colonos es muy angustiosa, por lo cual muchos de ellos no podrán seguir trabajando, salvo aquéllos que sean ayudados por los propietarios de campo.

El señor Zarbol propietario de una fracción de campo en ésta, días pasados llamó al señor Juan B. Paganini, tercianero de su campo, para facilitarle el dinero que le hiciera falta, y manifestarle, que no desistara ninguno de los que estaban en su campo, pues cualquier cosa que les hiciese falta, ya fuese actualmente ó más tarde, le pidiera solicitarsela.

[illegible], Enero 14 — Como á las 4.30 se desencadenó una torrencial lluvia con huracán y granizo, que duró 10 minutos.

La tromba fué violenta, causando grandes perjuicios.

General Saavedra, Enero 14 — Los primeros trigos trillados están dando un rendimiento excepcional.

La Violeta (Pergamino), Enero 14— El tiempo ha estado bueno por algunos días, permitiendo emparvar el lino que ha quedado; pronto se sabrá fijamente el rendimiento que dará.

Los maizales están inmejorables y prometen salvarnos en algo de la pérdida del lino.

Los caminos en muchas partes están en muy mal estado, pero como el acarreo será escaso, no será mayor el inconveniente.

"LA PRENSA" EN LA PLATA

(DE NUESTRA SUCURSAL)

LEY ORGANICA DE TRIBUNALES

Opiniones del camarista

doctor García Reynoso

En números anteriores hemos publicado algunas opiniones respecto de los proyectos de ley orgánica de tribunales, actualmente en estudio, vertidas por el entonces fiscal y actualmente camarista, doctor Manuel García Reynoso, en el curso de una entrevista que solicitamos de él con tal objeto.

La extensión de las apreciaciones hechas por aquel ilustrado funcionario, nos ha obligado á ocuparnos de ellas en diversos números de LA PRENSA, pues dado el interés que revisten para la magistratura, el foro y la población en general, no queríamos privarles de su presentación por lo menos en forma de un resumen sintético, susceptible de servir á la mejor comprensión y estudio de la fundamental reforma que importa, en el orden judicial, el proyecto de los doctores Rivarola y de la Colina.

Prosiguiendo esta tarea, cabe ocuparnos por ahora de las manifestaciones del doctor García Reynoso respecto de la intervención de dos Cámaras para la decisión de un mismo proceso criminal, que el proyecto requiere cuando la acusación pidiere para el reo la aplicación de diez años de penitenciaría ú otra pena mayor.

El proyecto establece para tal caso, la intervención de una Cámara compuesta de cinco jueces, para fallar solamente sobre los hechos y de otra de tres jueces para fallar sobre el derecho, lo que debe hacerse en audiencia especial dentro de los ocho días del pronunciamiento sobre los hechos.

Observa el doctor García Reynoso que es éste un procedimiento inherente á los juicios por jurados populares, los cuales se componen esencialmente de personas iletradas para resolver sobre la prueba de los hechos, siendo entonces evidentemente lógico é indispensable que el proceso pase á un tribunal letrado para que falle sobre el derecho.

Pero tratándose, nos dijo, como lo propone acertadamente el proyecto, de que se pronuncie sobre los hechos una Cámara formada por jueces letrados, no se advierte razón alguna para que la causa pase á otra Cámara igualmente compuesta de letrados, á fin de que resuelva sobre el derecho. La primera está en actitud de hacerlo, y debe efectuarlo, para evitar dilaciones completamente innecesarias y acelerar en lo posible la terminación de la causa.

De este modo no habría más que una sola sentencia comprensiva del hecho y el derecho, la que podría pronunciarse inmediatamente después del debate oral sobre la prueba, con lo que el juicio quedaría completamente terminado, salvo los recursos extraordinarios para ante la Suprema Corte, establecidos por la Constitución.

Reconoce el doctor García Reynoso que el proyecto distingue entre causas que den lugar á penas menores ó mayores de diez años de penitenciaría, exigiendo tribunal de cinco miembros para resolver sobre los hechos en estas últimas y tribunal de sólo tres para las otras. Pero parécele evidente la conveniencia de que sea una sola Cámara que falle sobre el hecho y el derecho, ya se componga de tres ó de cinco miembros, y piensa que consultando la economía y la mayor rapidez en el estudio de las causas, podría formarse del primer número, como las cámaras actuales, que tienen facultad para imponer las penas más graves, incluso la capital, no habiéndose notado ningún inconveniente por el ejercicio de esa atribución.

Observa al respecto, que las causas gravísimas, aquellas en que se impone la pena de muerte, se encuentran especialmente garantizadas por la Constitución misma, al disponer expresamente que la Suprema Corte conozca de ellas siempre en consulta ó apelación y el tribunal pleno al efecto de decidir si la ley en que se funda la sentencia es ó no aplicable al caso, decisión que comprende las leyes que rigen la prueba de los hechos debatidos en la causa.

SENADO PROVINCIAL

Ausentismo injustificado

El Senado de la provincia, ha sido invitado especialmente á sesión para hoy, por su presidente, con recomendación á sus miembros de puntual asistencia.

Hace ya bastantes días que esta corporación no se reune, habiendo fracasado dos ó tres tentativas para obtener el número necesario para las sesiones, sin que haya razón admisible que disculpe la actitud de los sempiternos ausentistas.

Por el contrario, resulta agravante de esta actitud, fuera del perjuicio que origina á los intereses públicos, la circunstancia de haber declarado el Senado, en cumplimiento de prescripciones constitucionales, que son de urgencia y de necesidad públicas los diversos asuntos comprendidos en la nómina de la convocatoria á sesiones extraordinarias.

Accediendo al pedido de muchos perjudicados por el ausentismo legislativo, y como es justo que no soporten todos los senadores las severas críticas que se hacen á los "raboneros" haremos público, en lo sucesivo, el nombre de los inasistentes á las sesiones del Senado sin causa verdaderamente justificada.

FERROCARRIL A MERIDIANO V

LA LINEA A GENERAL LAVALLE

La ley provincial de 1907 que autoriza la construcción del ferrocarril desde el puerto de La Plata hasta el Meridiano V, establece que ella tendrá varios ramales, entre éstos uno de Pila á Tuyú, pasando por la ciudad de Dolores y los partidos de Conesa y General Lavalle.

El Senado acaba de sancionar, pasándolo á la Cámara de Diputados, en revisión, un proyecto de ley del Poder Ejecutivo, autorizándolo á ampliar hasta cinco millones de pesos oro sellado la emisión de títulos para la ejecución de esa obra. El motivo fundamental de este proyecto, es la necesidad de llevar á su completa realización el plan ferroviario, construyendo la línea con todos sus ramales tal cual lo establece la ley de 1907. Atentas las razones expresadas, se espera que la Cámara de Diputados lo convertirá en ley á la brevedad posible.

Hace pocos días nos ocupamos de la conveniencia de construir una línea de Dolores á otro punto del ramal del ferrocarril del Sud, hasta General Lavalle, costeando los canales de desagües y sobre sus terraplenes. El sistema de vía por lo económica sería el Decauville, proyectado por el ministro de Obras Públicas, doctor Sojo, para unir por los caminos generales, puntos distantes con las estaciones ferroviarias, y destinados al transporte de los productos.

En la sesión del Senado de 4 del corriente, al tratarse el aumento de títulos para el ferrocarril á Meridiano V, el ministro, doctor Sojo, expresó el propósito del gobierno de llevar la línea al Sur, de acuerdo con el pensamiento inicial que consagró esa obra. La Cámara aprobó ese propósito, prestando su asentimiento para el aumento de los fondos.

Desde luego, no cabe la construcción en una línea Decauville á General Lavalle, sino el ramal autorizado por la ley de 1907, de Pila á Tuyú, el cual podría ser construído en la parte entre Dolores y General Lavalle. Una línea Decauville entre esos puntos sería menos durable que una de trocha de un metro, teniendo en cuenta la calidad de aquel terreno, de poca firmeza. Desde luego, si bien la primera proporcionaría beneficios facilitando el transporte, hoy dificultado por los malos caminos, la segunda lo haría con mayor rapidez, más seguridad y con menos gastos de conservación que los que requieren las vías Decauville, debido, como decimos, á la calidad del suelo.

Es de aplaudir la política ferroviaria que sigue el gobierno, pero ella dará mayores resultados á la provincia si se concreta á extender líneas donde no existen aún, ni hay probabilidad de que las haya más tarde por causas que nacen de la topografía del terreno, que hace costosa una empresa de esa naturaleza. El gobierno no debe esperar lucro de tales obras, sino el beneficio para los pueblos, buscando la baratura del transporte y la facilidad de las comunicaciones; por tal circunstancia está en condiciones de afrontar una obra que no haría una empresa particular, la cual estaría obligada á mirar, ante todo, por el interés inmediato que debe producir al capital empleado.

En lo que respecta al ramal de Dolores á General Lavalle, su construcción podría hacerse con mucho menor costo que lo ha sido la línea que va á Meridiano V, que, á causa de las grandes obras de arte y altos y continuos terraplenamientos, ha exigido un gasto total de veintiocho mil novecientos ochenta y cinco pesos oro sellado por kilómetro.

En primer lugar, no habría que expropiar terrenos ni hacer terraplenes, puesto que podrían tenderse los rieles sobre los de las obras de desagüe, lo cual significaría una economía de gastos muy importante, pues en la expropiación y en los terraplenamientos, puede decirse que se ha invertido las mayores sumas en la línea á Meridiano V.

BONOS DE PAVIMENTACION

Promulgación de la ley—Sus disposiciones

El Poder Ejecutivo ha promulgado la ley, por la cual queda autorizado á emitir hasta la cantidad de pesos 8.000.000 moneda nacional, en "bonos de pavimentación de la provincia de Buenos Aires", que devengarán un interés del 5 por ciento y 1 por ciento de amortización acumulativa, y podrán ser emitidos por series ó en conjunto por el Poder Ejecutivo, á medida que las necesidades de las obras lo requieran y á un tipo no menor de 90 por ciento.

Se destinan tres millones de esta emisión á los gastos de pavimentación y construcción de aceras en la planta urbana de La Plata, un millón en iguales obras en la ciudad de Avellaneda, y los cuatro millones restantes, á los gastos de pavimentación y construcción de aceras en las plantas urbanas de las ciudades y pueblos de la provincia que, por su importancia y á juicio del Poder Ejecutivo, así lo requieran y fuese conveniente ejecutarlas.

Todas las ciudades y pueblos que desearan acogerse á las ventajas de esa ley deberán, por intermedio de sus autoridades constituídas ó provisorias, solicitarlo del Poder Ejecutivo por instrumento oficial, aceptando todas las prescripciones y exigencias que ella determina.

Para la construcción de las aceras, será facultativo de los propietarios acogerse ó no á los beneficios que esa ley les acuerda, debiendo el ancho y la calidad de dichas aceras, ser determinados por la Municipalidad respectiva en cada caso.

Dispone la ley, que el servicio de esos bonos, se hará trimestralmente, y su amortización por licitación mientras se coticen á menor precio que su valor nominal, y por sorteo á la par, en caso de cotizarse á igual ó mayor precio. El Poder Ejecutivo puede aumentar en todo tiempo el fondo amortizante.

Para el servicio de interés y amortización de estos bonos, créase un impuesto que se denominará de pavimentación de la provincia sobre las propiedades afectadas ó los pavimentos que se construyan en virtud de esa ley, cuyo monto se determinará para cada propiedad en la forma que establecen los artículos 8, 9 y 10 de la misma.

Los escribanos no otorgarán escrituras de transferencia de dominio, sin un certificado de la municipalidad que establezca haberse pagado los servicios vencidos. Ese certificado deberá expedirse gratuitamente dentro de las 48 horas hábiles de haber sido solicitado.

Inmediatamente de acordar una sección de pavimentación en cualquier municipio, el Poder Ejecutivo, con intervención del representante ó representantes legales de la comuna en que la obra haya de realizarse y asesorado por la oficina técnica correspondiente determinará la clase y condiciones del afirmado á construirse y procederá á llamar á licitación de acuerdo con las formalidades de ley.

La construcción y recibimiento de la obra estará sujeta á la inspección y aprobación de una comisión compuesta por un representante del Poder Ejecutivo, otro de la municipalidad en cuestión y por el vecino mayor contribuyente de la obra verificada, ó los que le sustituyan, en caso de impedimento comprobado. Desde entonces, una vez recibida la obra, la municipalidad asumirá su personería por completo, tomando á su cargo la sesión pavimentada á los efectos de su conservación, y ordenará su registro y la contabilidad, de acuerdo con las prescripciones de la ley.

El impuesto de pavimentación durará por el término que sea necesario para la extinción de las deudas, "de 32 á 35 años", á contar desde la fecha del cobro del primer servicio, y se pagará por trimestre adelantado, en la tesorería de la municipalidad, la cual depositará las sumas pagadas por este concepto, en el Banco de la Provincia, de quien se gestionará que se encargue del servicio de amortización de dichos bonos. En caso de déficit, las municipalidades ó el Poder Ejecutivo entregarán, con la anticipación debida, la suma necesaria para el servicio de los bonos, con los recursos que se le acuerda por la ley.

Las tesorerías de las municipalidades que se acojan á la ley, llevarán la contabilidad referente al impuesto de pavimentación, á fin de hacer constar los pagos que efectúen los contribuyentes y los cargos que correspondan formularies por los servicios que adeudan, y una multa de 12 por ciento anual sobre el valor de los mismos, que se cobrará en caso de mora, en que incurrirá el deudor por la sola falta de pago en el plazo señalado para ello y sin necesidad de interpelación judicial ó extrajudicial. Los certificados de los saldos respectivos, tomados por el encargado de libramientos y visados por la intendencia municipal, tendrán fuerza ejecutiva.

El propietario que quisiera exonerarse del impuesto ó hacer amortizaciones parciales en menor término, podrá hacerlo en cualquier época, entregando á la tesorería municipal los bonos correspondientes, deduciendo el importe de la amortización acumulativa.

La cancelación podrá hacerse también en dinero y á la par, debiendo el Poder Ejecutivo aumentar la amortización inmediata en una proporción equivalente á esas cancelaciones en efectivo.

El impuesto que corresponda pagar á cada propietario, se determinará en la forma siguiente: el importe total del pavimento de cada cuadra, "incluso el de la cuarta parte de una y otra bocacalle hasta su ancho máximo de diez y seis metros, se dividirá á prorrata entre las propiedades que tengan frente á las calles, con arreglo al número de metros cuadrados que constituya la superficie de cada propiedad, según el cálculo de distribución por zona; cada metro de superficie de la zona comprendida en la propiedad, dentro de la línea del frente y una paralela, trazada á los 20 metros del fondo, se computará como una unidad; cada metro cuadrado comprendido entre esta paralela y otra trazada á los 40 metros de la línea del frente, se calculará como media unidad; y cada metro cuadrado comprendido entre esta última paralela y otra trazada á cualquier distancia, hasta los 60 metros, como "cuarto de unidad; cuando la pavimentación comprenda más de una cuadra, la dimensión para el prorrateo se hará tomando por base el importe total de las que se pavimenten bajo el mismo contrato y en iguales condiciones de ancho y material.

Exceptúase de la prescripción indicada, la ciudad de La Plata, en la que el pago de afirmados se hará en la forma y proporciones establecidas en la ley 28 de Diciembre de 1909.

Las esquinas pagarán el pavimento con arreglo á las condiciones anteriores, por el terreno con frente á la primera calle que se pavimente, y para el pago que corresponda á ese mismo terreno, por su frente á la segunda calle, se computará su superficie en medias unidades, no pudiendo al efecto, considerarse como terreno de esquina sino una superficie de 20 metros cuando más, por uno ú otro frente.

La reconstrucción de los afirmados, así como la de la cubierta en los que tuviesen base de concreto se hará por una sola vez á cargo de los propietarios, en las condiciones de ley. Los gastos de conservación y reparación de todos los pavimentos de las municipalidades, serán á cargo exclusivo de las mismas.

Los propietarios que paguen una vez los afirmados con base de concreto, que corresponda á su propiedad, ó la reconstrucción de la cubierta; y los tranvías en su caso, quedarán exonerados de esta carga durante treinta años, contados de la fecha de la construcción de dicho afirmado.

Las obras de pavimentación que se ejecuten de acuerdo con la ley, serán sancionadas, en cada caso, por el Poder Ejecutivo, determinándose en cada resolución la clase de afirmado que debe ejecutarse y se llevarán á cabo por licitación pública.

En los casos en que los propietarios de inmuebles, contraten con una empresa constructora la pavimentación de una calle, ó parte de ella, con determinado sistema de afirmado, ese contrato no requerirá la licitación pública que obligará al pago en la proporción que corresponda, á todos los propietarios de las calles, donde se realice la obra, así como á la empresa ó á las empresas de tranvías, que la recorran con sus líneas, siempre que llenen las condiciones siguientes:

a) El número de firmantes que se sometan á la aprobación, deberá representar la mayoría de los propietarios, ó la mayor extensión de superficie sobre el total de los frentes á la calzada á que haga referencia el contrato; b) La determinación del sistema de afirmado á emplearse, las condiciones de la obra, y la capacidad y competencia de la empresa, serán resueltas por la comisión especial á que hemos hecho referencia; c) El precio estipulado en el contrato no podrá exceder del precio medio obtenido en las dos últimas licitaciones públicas, sobre el mismo sistema de afirmado. Estos contratos requerirán también la aprobación del P. E.

Los municipios que se acojan á la ley, de acuerdo con el P. E., requerirán de los vecinos que sean beneficiados por ella, la cesión gratuita de los derechos que pretendieren tener sobre el antiguo pavimento á renovarse, á efecto de que con ellos procedan los municipios á afirmar otras calles que así lo requieran y que no puedan ser comprendidas en la nueva pavimentación.

Ministerio de Hacienda — Nuevo oficial mayor

Mucho se viene hablando desde hace días sobre candidaturas para oficial mayor del ministerio de Hacienda. Ello es motivado por haber expresado sus deseos de retirarse de ese cargo, el señor José Benigno Canedo, quien, al efecto, se acoge á los beneficios de la ley de Montepío Civil.

Se indica como candidato posible para ocupar dicho cargo, al actual oficial primero del ministerio, señor Miguel Griffin, cuyo nombramiento se haría con retención del puesto que desempeña.

Consideramos que este nombramiento sería acertado, ya que por la última ley de modificaciones á la de Montepío, se ha cortado por completo su carrera á los oficiales primeros de los ministerios.

Patentes á los rematadores

Con motivo de la queja interpuesta el año pasado por varios rematadores contra la ley de referencia, hoy se dará á conocer por el ministerio de Hacienda, un decreto relacionado con este importante asunto; pero, según tenemos entendido, como la mayoría de los rematadores han satisfecho la patente en la forma exigida por el Poder Ejecutivo, dicho decreto, posiblemente, no hará lugar á lo solicitado por los rematadores mencionados.

Excepciones militares

El jefe de la Junta de excepciones, capitán Varela, ha prevenido á todos los exceptuados del servicio militar, correspondientes á los cuatro partidos del distrito 19o., de esta ciudad, que deben apersonarse á los miembros de la junta, en su local, 50 esquina 5, para proceder á la renovación de la excepción. Los que así no lo hicieren, serán penados con la multa correspondiente.

Caja Popular de Ahorros

Por decreto del Poder Ejecutivo, ha sido nombrado mayordomo de la Caja Popular de Ahorros, el señor Victorio Vercesi, por renuncia del que desempeñaba ese cargo.

—El directorio de la Caja, ha elevado al ministerio de Hacienda los balances últimos de esta institución, para que sean aprobados.

Montepío Civil

Han sido citados para celebrar sesión, hoy, los miembros de la junta administradora del Montepío Civil.

Retrato del coronel Falcón

El Senado de la provincia ha adquirido un retrato al óleo, de cuerpo entero, del coronel Falcón, ejecutado por el pintor argentino Federico Mascías Mac Dongall.

Por esta obra se ha pagado la suma de 4.000 pesos moneda nacional, habiendo solicitado su autor 10.000.

El retrato mide 2.90 por 1.80 metros.

EN LOS MUNICIPIOS

PROGRESO DE RAMOS MEJIA

La comisión de fomento de este aristocrático pueblo del Oeste, desarrollando una actividad encomiable, acaba de nombrar de su seno varias comisiones con el fin de llevar á la práctica y á la brevedad posible, una serie de mejoras edilicias que se han proyectado. Dichas comisiones se han constituído con los siguientes señores:

Obras públicas, Domingo Vilaseca, Modesto Dantel, Alberto Rodrigo, Juan Folco y Antonio Amadi; higiene, Isidoro Sigal, Domingo Vilaseca, Silvestre Cremona y Ventura Alvarez; hacienda, Juan Navarro Beltrán, Andrés Bottari, Eduardo Mirazón y Juan Balbracio.

ROMERIAS POPULARES EN LA PLATA

La comisión organizadora de las romerías populares, ha resuelto que éstas continúen desde hoy hasta el día 4 de Febrero próximo.

Se realizará un baile, para el que se cuenta con una orquesta de seis profesores. Este número alcanzará, sin duda, brillantes proporciones.

Funcionarán, como antes, un "buffet" para comodidad de la concurrencia, bazares, rifas, tiros al blanco, calesitas, etc.

La empresa La Nacional hará correr un servicio extraordinario de tranvías para facilitar el acceso del público.

FERROCARRIL A GENERAL LAVALLE

Muchas cartas de congratulación hemos recibido de General Lavalle, La Plata y otras localidades, por la propaganda de LA PRENSA en favor de la construcción por el gobierno de la provincia, de una línea económica que ponga en comunicación la red ferroviaria general con el pueblo de General Lavalle.

Es indudable que esa obra satisfaría un anhelo general y redundaría en beneficio para el mismo fisco provincial.

CRONICA SOCIAL

TARDE DE PARQUE — Por ser día de moda, concurrió ayer tarde al paseo del Bosque la banda de policía, por cuyo motivo se efectuó una lucida reunión social, que como siempre descolló por el número de familias selectas que se congregaron.

En el largo desfile de carruajes y peatones, notamos la presencia de las siguientes niñas:

Mercedes Etcheverry Boneo, María Irene Arias, Julia Barrios, María Magdalena Taquini, María Judith de la Serna, Emma Taquini, Delia Gómez Ponsatt, Raquel Martínez, Julia de la Serna, Elisa Arau, Esther Lecot, Silvia Lavié, Etelvina y Delia Blomberg, Celina Sánchez Viamonte, María Cristina Ponsatt Arias, Dorila Alexander, Aída Míguez, Elena Sáenz, Eva Albarracín, María Esther Coll, María Elena White, Delia Uzal, María Adelaida, y Elvira Romain, María Elena Vieyra, Sara Moreno, María Matilde Oyuela, Julia, Elida é Inés Barrios, Cora Ceppi Lagos, María, Emilia, Rita y María Elena Salas, Dariza Villamonte Débora y Georgina Ferreyroa, Emiliana Villegas, Isabel Susini, Marta y María Esther della Croce, María Isabel Silva Lezama, Mercedes y Sara Rezábal, Zeneida, Nieves y Cirila Coulin, María Teresa y Mercedes Villafañe, María Celina Etcheverría, Juana Isabel Pintos, Martina Enriqueta Maldonado, Esther Rivas y muchas otras.

DAMAS DE SAN VICENTE DE PAUL—La colecta efectuada por la comisión de damas de la conferencia de San Vicente de Paul, en los días del kilo, ha dado los mejores resultados en dinero y víveres, en beneficio del Asilo San Vicente de Paul y de la casa del Buen Pastor.

Las nueve comisiones que tuvieron á su cargo la ardua tarea, recibieron las siguientes donaciones: pesos 216, 135.07, 116.04, 88.07, 203.20, 248.30, 125.20, 104.25, 70.47 y 95.60, lo que arroja un total de pesos moneda nacional 1.402.29.

Además, las comisiones obtuvieron 1.080 kilogramos de comestibles y especies diversas.

PIC- NIC—El señor Tomás B. Platero, obsequiará el domingo próximo á un grupo de sus amigos con un pic-nic, en la quinta que posee en los alrededores de esta ciudad.

DEMOSTRACIONES—Con motivo de partir mañana para Europa, el diputado provincial, señor Firmo Bercetche, el mismo día se le ofrecerá un almuerzo en la capital federal, al que han sido invitados numerosos amigos y colegas.

—En los salones del Nuovo Circolo Napolitano, fué servido anteanoche una comida al señor Manuel Klot.

VIAJEROS — A bordo del "Colning Frederich II", se embarcará mañana para Europa, con destino á París, el doctor Manuel Cieza Rodríguez.

—Se ausentó para Mar del Plata, el ingeniero Carlos Martínez y familia.

—Hoy regresaron de Montevideo, el doctor Vicente Gallastegui y su hija Julia.

—Se ausentaron para Tandil, las señoritas Celina y Adela Montes de Oca.

—Para Mendoza el señor Fernando Vázquez.

—De San Isidro, el señor Emilio Catella.

ENFERMOS — En vías de un completo restablecimiento la señora Josefina Sarmiento de Albarracín.

—Guarda cama, la señora Amalia Lenzi de Crispo.

—Completamente restablecida, la señora Juana Balado de Bugni.

—Enferma, la señorita Rosa Peralta Ramallo.

EDUCACION

EXAMENES DE MAESTROS

Con toda regularidad continúan funcionando las mesas examinadoras de los aspirantes al magisterio, en el local de la escuela común número 2.

En la prueba práctica han obtenido aprobación, las señoritas:

Antonia Fernández González, Carmen Decroce, Zulema Sicardi, Carmen C. Spinelli, Celia V. Delucchi, Julia Creu, Emilia Serrano, María Llanos, Aída D. Bonino, Enriqueta Repetto, Carmen Barlén, María Byrne, Elida V. Fridl, Emilia Cuenca, Adelaida Dehenen, Italia María Luisa Ricci, Amneris Delloca, Rosa Adela Raffetto.

ENTREGA DE UNA MEDALLA

Con motivo de las gestiones y servicios pecuniarios y morales realizados en numerosas ocasiones en favor de las escuelas del distrito por el presidente de la municipalidad y ex comisionado escolar de General Villegas, señor Sebastián M. Berrondo, el director general de escuelas le ha enviado una medalla de oro, con una expresiva nota.

El testimonio público de que me complazco en dejar constancia, dice el director, importa, á mi entender, más que la comprobación de un servicio, el estímulo para el sucesivo y eficaz empleo de mayores esfuerzos en aquel sentido, por que todo el que se rinde para combatir el analfabetismo, es obra de defensa y progreso de nuestra nacionalidad.

El señor Berrondo siendo comisionado escolar hizo el año próximo pasado, en compañía del inspector seccional señor Soler, tres giras por las escuelas del partido de General Villegas, contribuyendo con su peculio particular al progreso de una buena parte de ellas. Además, como presidente de la municipalidad realizó eficaces gestiones para que ésta y el vecindario contribuyan por partes iguales á la construcción del nuevo edificio escolar proyectado en la localidad, con cerca de cien mil pesos.

La medalla á que nos referimos será entregada por el inspector seccional.

DIVERSAS INFORMACIONES

En el expediente sobre refacciones en la escuela número 1, de Lobos, se manda entregar al consejo escolar del distrito, 1.250 pesos, para que salde las cuentas pendientes con los contratistas Santiago Benedet, Angel A. Nigro y Eugenio Bouve.

—Se ha autorizado al consejo escolar del Azul, para que busque nuevo local á la escuela número 14, en caso de que el propietario, señor Ginochio, no acepte la propuesta de alquiler que se le hizo.

—Se han aceptado los servicios ofrecidos por don Juan A. Ibáñez, como instructor de gimnasia en las escuelas de General Paz, siempre que los preste gratuitamente y fuera de las horas de clase.

—Para el pago de las refacciones de la escuela número 3, de Suipacha, se han enviado al consejo escolar respectivo, 1.285 pesos moneda nacional. Al consejo escolar de Lomas, se han enviado también, para trabajos de igual especie, efectuados en la escuela local número 1, 181 pesos moneda nacional.

—Habiéndose producido informes desfavorables por las oficinas de inspección y contaduría, no se ha hecho lugar al aumento de alquiler pedido por el propietario de la casa en que funciona la escuela número 9, de General Belgrano.

CRONICA POLICIAL

PRINCIPIO DE INCENDIO

Anoche, á las 8.30, se declaró un principio de incendio en la tienda, mercería, almacén, ferretería y corralón de maderas denominado "La Buenos Aires", de propiedad de los señores Miguel López y Hermano, situada en el centro del pueblo Rivadavia. De las diligencias practicadas por la policía, se ha comprobado que el siniestro tuvo su origen debido á que el menor José Jove, al sacar una lata de petróleo, arrojó el fósforo que había encendido para alumbrarse; lo cual hizo que explotara una lata de alcohol que estaba á un metro de distancia, propagándose las llamas simultáneamente á una pila de atados de hilo para máquina.

Merced á la oportuna intervención de la policía, el incendio fué sofocado en su principio, no habiéndose aún podido apreciar las pérdidas.

Se ignora si la casa estaba asegurada.

La policía, con conocimiento del juez de turno, instruye el sumario correspondiente.

INCENDIO EN UNA CHACRA

Ayer, á las 9 de la mañana, en el cuartel 4o. del Saladillo, en circunstancias en que Joaquín Tedesco se hallaba fumando en la chacra de los hermanos Vicente y Benito Camerafio, en virtud de haber arrojado la colilla del cigarro, se incendió una extensión de trece cuadras de trigo en planta, de propiedad del primero de los nombrados, y siete del segundo.

Se han valuado los daños irrogados por el siniestro, en 1.900 y 1.100 pesos, respectivamente.

El hecho se presume casual; no obstante ello, hasta el completo esclarecimiento, ha sido detenido Tedesco, incoándose el sumario de estilo.

ACCIDENTE

Ayer, á las 8 de la tarde, en el domicilio de José Aula, situado en General Arenales, al pretender Ildefonso Bredi matar una golondrina con un rifle de que estaba armado, se le escapó un tiro, que fué á herir levemente en el brazo derecho á Lola Ocampo.

El autor ha sido detenido, secuestrándosele el arma.

Con conocimiento del juez de paz, la comisaría local intruye el sumario de práctica.

LESIONES

Ayer, á las 4 de la tarde, en el cuartel 4o. de Bolívar, en una trilladora de propiedad de Marini, éste fué agredido con un cuchillo por su peón Luis Bianchi, motivo por el cual, á fin de repeler la agresión de que era víctima, hizo un disparo de escopeta sobre Bianchi, causándole heridas de cierta gravedad en la tetilla derecha, según lo diagnosticado por el médico que lo reconoció.

El hecho se suscitó á raíz de una discusión. La policía instruye el sumario de estilo.

—Se ha presentado en la comisaría de Tres Arroyos, el vecino del cuartel 14, Timoteo González, dando cuenta de que el día 12 del actual, en la chacra de Rafael Papegareta, por disgustos del momento, Alfredo Elías le hirió con un cuchillo en el dedo meñique de la mano izquierda y luego le hizo un disparo de revólver, hiriéndole en el brazo derecho.

El autor ha sido detenido, secuestrándosele el arma empleada en el hecho.

La policía instruye el sumario de práctica.

CONTUSIONES CAUSADAS POR EL PROPIO MARIDO

Ha denunciado en la comisaría de Baradero, Margarita Tapon de Gardinauz, que el 6 del actual su esposo, Nicolás Gardinauz, capataz del establecimiento Santa Lucía, situado en el cuartel 5o. de ese partido, donde residen, después de insultarla la tomó á golpes de puño y puntapiés, produciéndole contusiones en la cara y distintas partes del cuerpo, de carácter leve, según el médico que la reconoció.

El acusado, por tal causa, ha sido detenido y la policía instruye el correspondiente sumario.

HERIDO DE BALA

(Por telégrafo)

Santos Lugares, (San Martín), Enero 14—Noches pasadas, frente á la casa del señor Gómez, fué herido de un balazo en el pecho don Ricardo Piccioli, por Antonio N., á raíz de una disputa.

Los señores Valenzuela, Casaza, Arnaud, Bonecarrere, Carrara, Lórtora, Noceda, Faedi, Vila y Molinari, que concurrieron al lugar del hecho llevaron á pie hasta San Martín al herido en una camilla, después de practicada la primera cura.

INFORMACIÓN TELEGRAFICA

(DE NUESTROS CORRESPONSALES)

MERCEDES

LOS TERRENOS PARA CUARTELES

Solución del asunto

Mercedes, Enero 14—El escribano señor Jacinto Dubarry, escriturará el martes próximo, indefectiblemente, á favor de la Sociedad Rural, un pequeño lote de tierra contiguo al del señor Rebagliatti, propiedad de don Eusebio Medina, que se necesitaba para completar el área de terreno que se ha donado al Ministerio de Guerra, para los cuarteles militares proyectados.

Los cuarenta y tres mil metros cuadrados del señor Rebagliatti, hace tiempo que fueron escriturados para dicha sociedad; pero la escrituración definitiva no pudo hacerse, según se me informa, porque fué menester dirigirse al encargado de la propiedad para ver si los de Medina tenían ó no algún gravamen.

Felizmente los recuentos vendrán el martes, lo que servirá para dejar completamente concluído este asunto, que tanto ha apasionado al vecindario.

La intendencia por su parte, ha designado al escribano señor Ruiz de los Llanos para extender las escrituras de permuta y donación. Recibirá los terrenos en representación del gobierno nacional, el jefe del distrito militar, comandante Cejas.

—Reina tiempo caluroso.

—Muy concurrida estuvo la retreta de esta noche en la plaza San Martín. Amenizó el paseo la banda de música que dirige el señor Dinardo.

DEMOSTRACION DE APRECIO—INICIATIVA PATRIOTICA — PASEO SAN MARTIN

Mercedes, Enero 14 — En el hotel Mercedes fué obsequiado anoche con un banquete, el alférez de artillería Isaac Morel, con motivo de su egreso del Colegio Militar, en el que ha figurado como uno de los mejores alumnos. El comandante, señor Pedro Cejas, ofreció la demostración en términos altamente patrióticos, contestando el anfitrión; también brindó el doctor Milton Lima, quien propuso que el 27 de Febrero, centenario de la creación de la bandera nacional, se hiciera una gran manifestación cívica, á la que harían cabeza las autoridades civiles y militares de la localidad. La idea encontró unánime acogida y en breve se efectuará una asamblea popular con ese objeto. El Centro Patriótico de la Juventud, ha adelantado su adhesión.

Estuvieron presentes el comandante Cejas, teniente Meydac, subteniente Alfonso, doctores Lima y Ojea, señores Santa Rosa Otarola, F. Morel, M. J. López, S. Morel, C. Padilla, R. Rodríguez, M. Cildoz, R. Cello y otros. El alférez Morel se ausenta hoy para incorporarse al colegio de tiro de ésa.

—La banda de música de Ynardo amenizará ésta noche el paseo de la plaza San Martín.

—De ésa, los diputados doctor Ballesteros y señor Sorrairain.

.CnjMseño

BAHIA BLANCA

EL CAMINO AL PUERTO

DIVERGENCIA DE OPINIONES

Cobro de semillas

Bahía Blanca, Enero 14—Con motivo de la construcción del camino adoquinado al puerto, se pide á la municipalidad que estudie el trazado que más convenga, teniendo en cuenta la importancia de la obra para la vinculación comercial entre la ciudad y sus puertos.

El proyecto que el Ministro de Obras Públicas no ha querido realizar, establecía que el camino debía bifurcarse hacia Ingeniero White y Puerto Galván; pero la municipalidad, tal vez no podrá hacerlo en esta forma porque se recargaría su costo. Lo construiría solamente para el primer punto; pero también en esto hay divergencia de opiniones, pues mientras unos quieren que arranque de la avenida Colón, otros piden que vaya directamente, usando el camino antiguo, por Villa Rosas.

—Tiempo excesivamente caluroso. Esta tarde, el viento Norte amenazó tormenta.

—Los comisarios del padrón electoral, señores Olaciregui y Bordelois, no tienen instrucciones para el desempeño de su comisión, ni saben á quien solicitarlas. Se espera la llegada del juez federal, doctor Marcenaro, para saber á qué atenerse.

—Mañana termina la temporada de la compañía teatral Planallano.

—El inspector general de la dirección de estadística y economía rural del Ministerio de Agricultura, señor Florencio T. Molinas, partió para la Pampa, á objeto de proceder al cobro de documentos firmados por los colonos, á quienes el gobierno les prestó semilla. Todos los documentos son con vencimientos al 31 de Enero.

Los señores Renon y Oria preparan igual cobranza por cuenta del gobierno de la provincia.

VILLARINO

HALLAZGO DE UNA GRAN RIQUEZA

AGUA SURGENTE EN ARGERICH

Extraordinaria abundancia de la napa

Argerich, Enero 14 — En el vivero nacional Ricardo J. Huergo, acaba de hallarse una napa abundante de agua surgente, que da más de un millón de litros por hora.

El agua que surge es de calidad excelente para el riego y el consumo.

Este descubrimiento despierta entusiasmo general entre los propietarios de tierras, puesto que valorizará á éstas en un ciento por ciento.

El agua hallada á setecientos metros de profundidad, surge caliente, por una cañería de siete pulgadas, entubada últimamente hasta los seiscientos metros, quedando así cien metros sin revestimiento.

A causa de la temperatura del líquido, que impide á la gente de la compañía de perforaciones, operar sin riesgo de quemarse, marchan muy lentamente los trabajos.

La extensión de terreno inundado, pasa de cinco hectáreas, por falta de medidas preventivas tomadas á tiempo.

La parte inundada corresponde al vivero nacional y al establecimiento La Gleba, del doctor Juan A. Argerich.

VICENTE LOPEZ

COMISION DE FOMENTO

Asamblea vecinal—Propósitos loables

Olivos, Enero 14 — En el salón de fiestas del colegio internacional, galantemente cedido por el señor Carlos A. Forchietti, se llevó á cabo una reunión de numerosos vecinos, á fin de formar la comisión de fomento de esta población.

Asistieron caracterizados propietarios cuyo número llegó á setenta, presidiendo la reunión el doctor Horacio González del Solar, uno de los más entusiastas en llevar á cabo la idea de que Olivos tenga una comisión de vecinos que cuide de su progreso.

Después de un cambio de ideas, se leyeron los estatutos sociales, en los cuales consta que la comisión de fomento sólo se ocupará del progreso local, descartando toda idea de política ó religión de sus actos, siendo esto aplaudido. Por votación se eligió una comisión provisional resultando electo presidente el doctor Horacio González del Solar; vicepresidente, señor Arturo Eherenhaus; secretario, señor Edmundo Seurot; vocales, señores: Juan Manfredini, Bartolomé Starno, Federico Dilemine, Melchor Arana, Francisco Chelia y tesorero general, el señor Pedro Elusione.

Mucho espera la población de esta comisión de respetables vecinos, que será ayudada eficazmente por el vecindario, al fin del engrandecimiento del pueblo.

El primer acto de la nueva asociación será perseguir el cumplimiento de la ordenanza sobre aceras, á fin de que Olivos sea lo que por situación como residencia veraniega del Norte, le corresponde.

PEHUAJO

LA OFICINA DE VALUACION — RECAUDACION DEL AÑO

Pehuajó, Enero 14 — La oficina de valuación ha recaudado en el último año, por contribución é impuestos, pesos 181.402 con 70; sellos y estampillas, 60.723 con 30; patentes fijas 144.771 con 40; impuesto de caminos, 9.482 con 22.

El registro de contribución tiene más de 6.000 partidas que se aumentarán este año por subdivisiones de los centros urbanos La Cotorra, Villa Branda, Henderson y otros.

No obstante ello, la oficina de valuación carece de mueblaje y local propio, pareciendo más bien un "bolichе" de campaña.

—Hoy á la sombra el termómetro marcó 35 grados.

SAN MARTIN

ENCARECIMIENTO DE LA CARNE—VIAJERO

Villa Ballester, Enero 14 — A consecuencia de la huelga de ferroviarios, hay una carnicería que como única que cuenta con el apoyo de las autoridades para no ser fiscalizada en ninguna forma, se aprovecha siempre de este público, vendiendo carne mala y cara; hoy se han establecido algunos otros puestos; pero como ésta, es fuerte y grande no pueden competir con él. Ahora, su propietario aprovecha la [illegible]

huelga para vender la [illegible] á precios exorbitantes.

—Como estaba anunciado, el industrial señor Ignacio García salió en gira por las provincias del interior.

SAN PEDRO

DEFICIENCIAS MUNICIPALES—LIMPIEZA DE CALLES — FALTA DE LUZ — VARIAS NOTICIAS

San Pedro, Enero 14 — Es criticada la actitud de la intendencia, que no ordena el corte de los grandes yuyales que adornan las cunetas de las calles lo que imposibilita el tránsito é impide que las aguas se retiren de las mismas estancándose, de tal manera, que, con el calor reinante, se descomponen inmediatamente, constituyendo focos de infección.

El servicio de riego es completamente deficiente puesto que se hace una sola vez al día y en las horas más impropias Sin embargo, la municipalidad cobra adelantado los servicios de riego, compostura y carpida de calles, alumbrado y limpieza, pero lleva á cabo estos servicios muy deficientemente y hasta deja de pagar á los acreedores, como ha acontecido con el empresario de luz "Kitson" que hasta la fecha no puede cobrar lo que le adeudan por el servicio hecho.

Las familias de la localidad se ven privadas de concurrir á las plazas por la noche á causa de la completa oscuridad que reina en las mismas. La intendencia no se preocupa mayormente de corregir estas faltas.

Estamos á mediados de mes y aún no se ha publicado el balance municipal por el mes de Diciembre pasado ni tampoco el general del año transcurrido.

—Para mañana se invitó al vecindario á una reunión en la casa del señor Gerardo Bozzano, con objeto de constituir el comité local de la Defensa Rural.

—Para San Luis el señor Nicolás Kehoe y para ésa el señor Alejandro Maino.

QUILMES

MAL RESULTADO DE UN BENEFICIO

Quilmes, Enero 14 — Como estaba anunciado, tuvo lugar anoche la función teatral patrocinada por las autoridades comunales, á beneficio del hospital á construirse en la localidad.

El resultado no ha podido ser peor, pues apenas se contaban cien personas en la platea, y seis familias en los palcos.

LA PRENSA ha manifestado ya en otras ocasiones las causas de este fracaso, que se preveía.

SAN FERNANDO

LA ESCUELA NORMAL Y LA POLITICA—INDIGNACION GENERAL

San Fernando, Enero 14—Esta mañana aparecieron pegados en las pizarras destinadas para avisos, diseminadas por la ciudad, carteles que dicen tenerse conocimiento de que ciertos elementos políticos de esta ciudad trabajan ante los poderes públicos para que no sea establecida la escuela normal en San Fernando, y que el pueblo debe ponerse de pie para que no triunfen los enemigos de la civilización Firman varios vecinos, padres de familia.

En el vecindario han provocado indignación esos trabajos, perjudiciales que informa el cartel de referencia, comentándose de una manera desfavorable.

GUAMINI

EL JUZGADO DE PAZ—PROVISION NECESARIA

Guaminí, Enero 14 — El domingo prestó juramento, el nuevo juez de paz del partido, señor Ricardo Campillo y hasta este momento no se hizo cargo del juzgado, debido á algunas dificultades surgidas en el acto de la trasmisión del cargo, dificultades que se espera se allanarán pronto en obsequio á los intereses locales, que podrían verse perjudicados con la demora, mayormente en esta época de tanta actividad.

ARTE Y TEATRO

Nacional—Habiéndose representado ya todas las obras admitidas al concurso dramático, se reunirán esta noche en la secretaría del teatro, los miembros del jurado que debe discernir los premios á las que considere mejores, ó menos malas de entre todas las que han sido puestas en escena.

Una vez que sean seleccionadas las obras, el jurado se lo hará saber á la empresa, la cual organizará dos funciones para la adjudicación de los premios. En una de las dos funciones se representarán las zarzuelas y en la otra las comedias.

—El jueves de la semana entrante se dará en este teatro una función á beneficio del secretario del mismo, señor Carcavallo.

Avenida—La compañía española de zarzuela que trabaja en este teatro, dará, esta noche, su última función. Desde mañana empezará á trabajar en el Pabellón de las Rosas, bajo la dirección del primer actor, Eliseo San Juan.

Marconi — Hoy habrá descanso en este teatro. Para mañana se anuncia la representación de "Lucía di Lammermoor".

Argentino — Continúan con éxito las representaciones cinematográficas que se realizan en este teatro.

Para esta noche se anuncia un festival al cual prestarán su concurso algunos elementos líricos y dramáticos.

OBSERVACIONES METEOROLOGICAS

Día caluroso—Más lluvia

Instalación especial de LA PRENSA

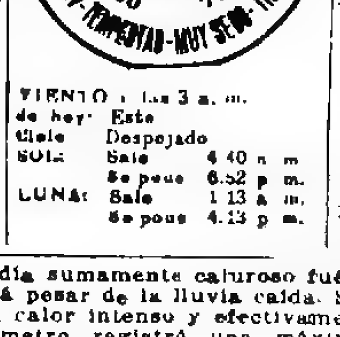

Termómetro	Barómetro
A las 3 a. m. hoy 24.0	A las 3 p. m. hoy milím. 769.8
Ayer	Ayer
6 a. m. 28.0	6 a. m. 761.0
12 m. 37.0	12 m. 760.4
6 p. m. 29.0	6 p. m. 758.5
12 p. m. 25.0	12 p. m. 759.5

VIENTO á las 3 a. m. de hoy: Este
Cielo: Despejado
SOL: Sale 4.40 a. m. — Se pone 6.52 p. m.
LUNA: Sale 1.13 a. m. — Se pone 4.13 p. m.

Un día sumamente caluroso fué el de ayer, á pesar de la lluvia caída. Se sintió un calor intenso y efectivamente el termómetro registró una máxima de 39 grados, á la sombra, á la 1 de la tarde, la mayor altura anotada en la presente estación.

El mal estado atmosférico, hacía presagiar una nueva tormenta, la que estalló de 2 á 3 de la tarde con menos intensidad que la del sábado.

La lluvia caída no fué tanta y el viento variable que la acompañó sopló con poca fuerza.

Después de la lluvia volvió á sentirse calor y siguieron instables las indicaciones de los aparatos, no obstante, haberse despejado el cielo.

Dirección y velocidad del viento: ONO, SO., S, E, NE, N, NO, y ONO, con una velocidad media de 8 kilómetros por hora A las 12 de la noche soplaba viento NE.

Humedad del aire: máxima, 80

Cantidad de agua caída: 3 mm., Temperatura del día 14 del año anterior: máxima, 28 grados, mínima, 22.

Informes de la oficina meteorológica argentina—Ha llovido en: Atalaya 14; Avellaneda 15, Bavio 9, Dolores 6, La Plata 1, Lanús 4, Jonte 2, Magdalena 16, Almenahar 13, Uspallata 31, Cachenta 42, C. de Lorea 2, Andalgalá 1, Belén 10, Santa María 6, Tinogasta 23, Motán 48, R. de la Frontera 42, Santiago 30, Tucumán 14, Salta 26, San Lorenzo 18, D. Vélez 15, C Verde 3, A. Gracia 3, Oncativo 2, Malagueño 8, Río Segundo 1 milímetro.

Cálculo del tiempo probable hasta las 8 p. m., de hoy:

Provincia de Buenos Aires—Bueno, poco cambio de temperatura.

Santa Fe, Entre Ríos y Corrientes—Bueno, poco cambio de temperatura.

Jujuy, Salta y Tucumán—Bueno, temperatura en ascenso.

Región Mediterránea — Bueno, poco cambio de temperatura

Región Andina — Bueno, poco cambio de temperatura.

Neuquén y Río Negro — Bueno, poco cambio de temperatura.

Chubut y Santa Cruz — Nublado, lluvias aisladas, descenso de temperatura.

PROVINCIA DE SANTA FE—INFORMACION GENERAL

EL PADRON MILITAR DE 1902

UN PADRON SANO Y OTRO VICIADO

EL INTERES DE LOS PARTIDOS

Juicio de la Liga del Sur

Cuando entregó el presidente de la Liga del Sur el "memorándum" requerido al Ministro del Interior, lo hizo acompañándolo de una nota, en la que consignaba juicios generales sobre el interés de los partidos y la obra electoral por cada uno de ellos realizada.

En esa nota encontramos algunas argumentaciones de mucho valor por la actualidad política y por la doctrina, especialmente en la confrontación con las ideas de otros partidos que han hablado también ante la opinión.

Transcribimos para mejor ilustración del interés general, lo más importante de esa nota:

En esta ocasión, dice, me ha parecido indispensable plantear puntualmente la cuestión en debate, cuyos términos considero alterados en los razonamientos de la Coalición. La Liga del Sur sostiene que hay un padrón sano y otro viciado, y que, en tales condiciones, no puede ser dudosa la preferencia. La Coalición sitúa la controversia en este terreno y su presidente se abstuvo de concurrir á la conferencia del 4 de Enero. En el "memorándum" adjunto me he circunscripto al análisis del padrón de 1902, dejando los juicios generales para esta nota de remisión.

La Coalición defiende el padrón de 1902, no en nombre de las conveniencias públicas, sino en el de sus propios intereses. Hace méritos de sus trabajos y sacrificios, de las ventajas obtenidas, que la aproximan, en su decir, al triunfo. Desde luego puede asegurarse que no es la Coalición el partido que más haya trabajado, por lo menos en forma ostensible. Actos de propaganda pública y confesable, como los de las otras agrupaciones, no se le conocen. La acción ha consistido en dirigir ocultamente á las autoridades de campaña, mantenidas en sus puestos por la intervención. Es tan artificiosa la obra de ese partido, que está toda montada sobre un padrón defectuoso. Si su actividad hubiese sido legítima, si hubiese conquistado una mayoría efectiva de ciudadanos, si hubiese entrado en el pueblo, no temería el mejoramiento del acto electoral. La Coalición no tiene, no puede tener, un derecho adquirido al padrón de 1902, contra la voluntad expresa de los otros partidos y contra la evidencia de los errores y fraudes cometidos en él.

La Coalición se apega al argumento de que el gobierno nacional debe mantener el padrón de 1902, como un acto de consecuencia De ninguna manera. La consecuencia, la unidad de pensamiento y de política, no está en los medios que dependen de circunstancias y accidentes transitorios, sino en los fines, en la integridad de los principios, sobre los cuales no caben transacciones. El padrón de 1902 pudo ser bueno ó se creyó que podía serlo; ha resultado que no lo es. La consecuencia, entonces, no consiste en mantenerlo sino en rechazarlo El excelentísimo señor Presidente de la Nación, aseguró á la Coalición, que no se trataba de hacer lo más perfecto científicamente, sino lo más honesto verídicamente. En esa fórmula feliz que distingue bien la perfección teórica de las posibilidades prácticas, está el programa concreto de las elecciones de Santa Fe. La Liga del Sur cree suficientemente demostrar que las elecciones por el padrón de 1902, no podrán ser ni honestas ni verídicas, para que aquel padrón quede desechado.

La Liga del Sur prueba en el "memorándum" que acompaña, más que con cifras, ya un tanto desacreditadas á fuerza de ponerlas al servicio de tendencias, con nombres extraídos de los registros, que entre el padrón de 1911 y el de 1902 existe una diferencia de cuarenta mil electores. El Poder Ejecutivo, que ha propiciado el voto obligatorio, dará á ese dato toda la importancia que tiene. Hay repeticiones de nombres, omisiones, errónea ubicación de los distritos, todo en proporciones increíbles, y hasta intercalación fraudulenta de electores. Sobre este último punto pido una investigación oficial, que esclarezca quien, cómo, cuando y en provecho de qué partido ha alterado los padrones. Por de pronto, los beneficiarios de las inscripciones clandestinas parecen ser, el partido Radical en el Rosario y la Coalición en la campaña. Fuera hipocresía de mi parte callar la responsabilidad que toca á la intervención y á la junta electoral, en irregularidades tan graves que comprometen su imparcialidad.

Para demostrar el desórden del padrón no necesito traer ejemplos de muy lejos. El presidente de la junta ejecutiva de la Liga del Sur que subscribe, aparece inscripto en dos series distintas, y el secretario que refrenda esta nota, omitido en los registros, como toda la clase de marina del 78, á la que pertenece y á la que se ha privado del voto.

Agréguese á todo ésto, la supresión de las secciones electorales del Rosario, borradas por la intervención: 20 000 electores clasificados por edad, en vez de hacerlo por domicilio, y se tendrá una idea de la desorganización de los comicios. En tal confusión, quienes van ganando son las pequeñas minorías regimentadas. El voto espontáneo é independiente, el mejor voto, queda alejado, y los partidos populares, que hacen su fuerza de esa clase electoral, que felizmente forma las mayorías, son los que sufren las consecuencias. Honradamente, no puede preferirse un padrón malo á uno bueno.

Todos lamentamos, señor ministro, que esta cuestión de Santa Fe no haya podido resolverse más pronto; pero ello no significa que convenga sacrificar á la economía de un mes, la fundación de un gobierno sólido y popular Precisamente la Coalición que hace ese argumento del tiempo, es el partido que menos ha de sentirlo, porque es el que cuenta con más políticos profesionales, por lo mismo que ha sido hasta ayer partido de gobierno.

La Liga del Sur, cree firmemente, y cree también haberlo demostrado, que no es posible votar por el padrón de 1902. Es peor que los peores padrones de los pasados gobiernos provinciales. Estos siquiera estaban metódicamente elaborados, y aunque las inscripciones fraudulentas los adulteraban, no se presentaba el caso de ciudadanos despojados del voto, ni de ese desórden, en el que no sabe el elector en qué mesa lo han puesto ni deberá sufragar.

Para la Liga del Sur, esta cuestión es decisiva Puede diferirse en las teorías y doctrinas pero para la crítica de las pruebas hay reglas de aplicación segura Si la demostración del memorándum fuese inútil, si se juzgara por el Poder Ejecutivo que el padrón de 1902 sirve para una elección honesta y verídica, á la Liga del Sur nada le quedaría que esperar.

DE NUESTROS CORRESPONSALES

ACCIDENTE AL CAPITAN ORTIZ

Santa Fe, Enero 14—A la 1 de la madrugada de hoy, el capitán Ortiz, del 11 de infantería, en circunstancias que examinaba un revólver, se le cayó al suelo, escapándose un tiro que fué á herirlo en la pierna izquierda.

Inmediatamente fueron requeridos los cuidados del médico del regimiento, doctor Massot

El diagnóstico es reservado.

ECOS SOCIALES

Santa Fe, Enero 14—En la Roma Nostra se efectuó esta noche, el festival organizado por la sociedad Trabajo y Placer á beneficio del hospital Italiano.

—Restablecido, el señor Luis B. Alfonso.

—Para el 17 de Febrero, ha sido fijada la fecha del enlace de la señorita Blanca Broquén con el señor León Lamouret.

—De Rosario, el señor Jaime Soler.

—De regreso de su viaje por Italia, se encuentra en ésta, el señor José Casanello y su esposa.

EL DIA POLITICO

Santa Fe, Enero 14 — Continúan los Constitucionales, estudiando los padrones de 1902 y anotan diariamente varias deficiencias.

—En la dirección radical hay el propósito de convocar para el 11 de Febrero, la convención provincial, que deba proclamar la fórmula guberna[tiva]

—El 23 del corriente se celebrará en Esperanza, la convención departamental radical, para proclamar candidatos á la legislatura y electores de gobernador y vice.

FINANZAS DE LA ADMINISTRACION

Santa Fe, Enero 14 — El Ministerio de Hacienda doctor Romero, publicará dentro de breves días, un balance del movimiento financiero de la administración, durante el año 1911.

Según declaraciones del doctor Romero, el superávit, alcanza á un millón de pesos.

SOCIEDAD ESPAÑA

Santa Fe, Enero 14—En la asamblea celebrada esta tarde, por la Sociedad España, quedó constituida su comisión directiva, en la forma siguiente:

Presidente, Manuel Otero; vicepresidente, A. J. Sabaté; secretario, Alfredo Muñoz; prosecretario primero, Antonio Alconchel; prosecretario segundo; Bartolomé Enjuto; tesorero, Edmundo Fernández; protesorero, Antonio Batrea; vocales, Pedro Ortolompi, Francisco López, Benjamín Torres, Arturo Pons, Alfonso Ruiz; revisores de cuentas, Antonio Dermanin, Antonio Eiján, Gregorio del Pino; bibliotecarios, Federico Castelvi, Antonio Ruiz y José Ranea.

EJERCICIOS DEL 11 DE INFANTERIA

Santa Fe, Enero 14—Mañana sale para Recreo el regimiento 11 de infantería, con objeto de efectuar ejercicios.

ROSARIO

TIRO SUIZO

PROXIMO GRAN CONCURSO

Movimiento del año 1911

Rosario, Enero 14—El Tiro Suizo tuvo durante el año 1911, en su stand del Saladillo, el siguiente movimiento:

Han concurrido 4.925 tiradores, los que han consumido 188.516 tiros de revólver y pistola y 9.785 de otras armas, formando un total de 198.300 tiros, contra 54.200 de mausers durante el año 1910.

Durante el año 1911, se ha celebrado el 8o. gran concurso del Tiro Federal Suizo al Río de la Plata, en el cual se disputaron el premio Municipalidad del Rosario, y el premio Pedro E. Vassalli, exclusivo este último para socios del Tiro Suizo, á más de otros premios importantes donado por la sociedad.

Se han celebrado, además, todos los meses, concursos especiales para reservistas menores, enrolados y estudiantes, habiéndose distribuido gratuitamente los siguientes premios: 3 medallas de oro, 5 argentinos, 1 medalla grande de plata, 16 medallas de primer aclase. 27 de segunda, 25 de bronce grandes, 21 id chicas, 39 moscas, 24 diplomas y los brazales donados por la dirección de tiro y gimnasia.

La comisión directiva ha resuelto efectuar en el próximo mes de Marzo, el gran concurso anual, que celebra todos los años y el que en breve se efectuará en los días 17, 24 y 31, cuyo programa será enviado en breve á la dirección de tiro para su aprobación.

En el mismo programa figurará una sección al tiro á la paloma artificial, habiéndose ya dado principio á su instalación.

En los últimos días del corriente mes, se efectuará la asamblea general ordinaria, para la renovación de la comisión directiva y dar cuenta del estado de la sociedad.

Durante el concurso del mes de Diciembre pasado, resultaron premiados los siguientes tiradores:

Primera categoría, á 250 metros: Juan Papis, con 178 puntos; Pascual Travacio, con 175; Pedro Nampaluna, con 156. Segunda categoría, 250 metros, Pedro Faina, con 188 puntos; Juan J. Lurati, con 183. Tercera categoría, 150 metros, Tomás Ramírez, con 160 puntos; Carlos Herreras, con 152 puntos, y José Guido, con 151 puntos.

EL BARRIO SUR

En completo abandono

Rosario, Enero 14—"La Capital", dice, en un suelto publicado hoy, que el populoso barrio del Sur de la ciudad, reclama con urgencia la acción municipal urbanizadora.

"Se ha edificado mucho en esa zona y hasta se han levantado verdaderos palacios de modernísimo estilo, pero el contraste con estos progresos de exclusiva iniciativa particular, está señalada allí, por calles en malísimas condiciones, sin pavimentación, y hasta sin apertura, muchas de ellas; el alumbrado falta también en las tres cuartas partes del barrio, de suerte que es un problema arduo transitar de noche por aquellos lugares

"Cada vez que la intervención municipal se ha manifestado en algún sentido práctico, ha habido una especie de exclusión para el barrio Sur, que, huérfano de toda ayuda oficial se ha desenvuelto á la buena de Dios.

"La notoria injusticia que se ha venido cometiendo, debe terminar con una amplia y digna reparación.

"Por ello incitamos á las autoridades municipales, á que lleven al barrio las mejoras de urbanización que son indispensables, como pavimentación y alumbrado".

PREPARATIVOS PARA EL CARNAVAL

Propósitos de la municipalidad

Rosario, Enero 14 — Los vecinos de la calle San Martín, se preparan para organizar un corso durante los días de carnaval.

—La Intendencia tiene el propósito de no permitir corsos, en las calles del centro del municipio, en vista de lo poco lucidas que resultan esas fiestas populares y porque cree, además, que en la época actual, de efervescencia política, es peligroso permitir reuniones de esa índole, por cuanto no es tarea fácil contener los desbordes á que se entregan esas masas heterogeneas de público.

Tal vez los corsos se reemplacen con uno solo, que se efectuará en algunos de los bulevares.

ECOS SOCIALES

Rosario, Enero 14 — Amigos del señor Tomás G. de Berlengieri, le obsequiarán en breve con una comida, despidiéndolo para Europa, donde irá á pasar la temporada.

—Ignacio Uranga y su esposa, Valentina Bunge, se han embarcado en Europa dirigiéndose á los Estados Unidos, en gira de placer.

—De Córdoba el señor Carlos E. Day.

—Para las Sierras de Córdoba, el señor Basilio Chiesa.

—De la Asunción, el señor E. Fernández Urtubey.

—Enfermo el doctor J. B. Abalos.

—Continúa enfermo el ingeniero Julio Leroy.

—En el cementerio San Salvador, fueron inhumados esta tarde, los restos del caballero Germán Sohn, persona de reconocidos méritos personales y extensamente vinculada á nuestra sociedad.

El acto se vió concurrido, exteriorizándose en forma elocuente las simpatías de que gozaba el extinto.

—A una lucida reunión social, dió lugar la clausura definitiva de la "kermesse" á beneficio de la Sociedad Protectora de los Niños Huérfanos, que desde el día de Navidad se ha venido realizando con gran éxito.

Como en los días anteriores, concurrió público, notándose la presencia de gran número de familias conocidas.

La banda de policía, que dirige el maestro Sant Angelo, hizo oir un espléndido programa musical.

La terminación de estas simpáticas fiestas, dedicadas á tan nobles fines, obligan una sincera felicitación á la señorita Susana Leroy du Plessis, presidenta de la mencionada asociación, que con actividad y celo ha dirigido la organización y funcionamiento de la "kermesse".

"MONOS Y MONADAS"

Rosario, Enero 14 — El número de "Monos y Monadas" aparecido hoy, está muy interesante, por la variedad de sus notas gráficas y buen material de lectura.

POLICIALES

Rosario, Enero 14—En la jefatura de policía se recibió ayer un telegrama de Cañada de Gómez, comunicando la detención del sujeto Carlos Ferreyra, que, como se recordará, tuvo participación en el suceso sangriento ocurrido en los ranchos que ocupan la manzana comprendida por las calles Jujuy, Brown, Santiago y Alvear.

La semana pasada, en dicho lugar, fué muerto de una puñalada el sujeto Apolinario Herrera, que hacía vida marital con Rosario Ferreyra, madre de Carlos.

En esa ocasión, la madre misma acusaba á otro hijo llamado Emilio, como autor del homicidio, cargo que hacía sin ningún fundamento, pues desde el primer momento de su aprehensión, negó toda participación, siendo, sin embargo, aprehendido por el comisario Bringas.

En cambio, su hermano Carlos, desapareció ignorándose su paradero. Se encomendó la tarea de buscarlo á la comisaría de investigaciones, cuyos empleados lograron establecer que Ferreyra había tomado rumbo á Cañada de Gómez, donde se trasladaron, no tardando en saber positivamente su paradero.

La policía de dicho punto, con los datos suministrados, detuvo á Ferreyra, que será traido á ésta y del interrogatorio que se le haga, se podrá establecer el verdadero autor de la muerte de Herrera.

La [illegible] se debe, especialmente, á los empleados de investigaciones Dibedado y Archidiacono.

—Hoy, á las 2.30 de la tarde, se presentó en la comisaría del Arroyito, un menor, denunciando que en la barranca del río á la altura de las calles 10 y 12, se hallaba el cadáver de un anciano.

Comprobado el fúnebre hallazgo, el médico de policía declara que se trataba de una muerte natural.

El extinto no ha podido identificarse aún.

TEATRALES

Rosario, Enero 14 — El 18 del corriente, celebrará su función de beneficio, en el teatro Olimpo; el actor Mangiante.

Serán puestas en escena, las obras "Flor del aire", y "La nota roja".

EN EL MERCADO GENERAL DE HACIENDAS

Rosario, Enero 14—El directorio del Mercado General de Haciendas, ha resuelto celebrar ferias generales de ganados vacunos, lanar, yeguarizos, porcino y caprino dos veces por mes, en el primer domingo de cada quincena.

La primera feria, se realizará el 4 de Febrero y la segunda, el 18 del mismo mes.

CENTROS Y SOCIEDADES

Rosario, Enero 14—Los centros Flor Rosarina y Los Desamparados, realizaron hoy animadas "matinées" dansantes.

El primero, en los salones de La Garibaldi, y el segundo, en los de la sociedad Operai Italiani.

ISLA INUNDADA

Rosario, Enero 14—La isla de la Paloma, se encuentra, completamente inundada.

Sus moradores han tenido que abandonarla, trasladándose al Rosario, para librarse de los peligros de la creciente.

LOS ERRORES DEL PADRON

Rosario, Enero 14 — Continúan haciéndose comentarios, respecto de la inclusión en das series del padrón anexo de 1902, de ciudadanos que no han probado su residencia.

NUEVO DIARIO

Rosario, Enero 14 — En Febrero aparecerá un nuevo diario de la tarde, que será completamente independiente, según se anuncia.

La nueva hoja llevará por título: "La Tarde".

DESTRUCCION DE LA LANGOSTA

Santa Fe, Enero 14—Llegaron á ésta y siguieron viaje á la zona invadida por langosta, los doctores Cullen Ayerza y D'Honel, que vienen á experimentar en el terreno natural "El virus" contra el acridio, traido de Europa por el último, y la mosca langosticida, que viene estudiando el doctor Caride Mazzini.

En breves días darán á conocer los resultados de tan interesantes estudios.

IRIONDO

LA TRILLA—JEFE POLITICO

Cañada de Gómez, Enero 14—Gracias al buen tiempo reinante, la trilla de lino y trigo, se hace sin dificultades, rindiendo aquel ocho quintales y éste quince, por cuadra, término medio.

—Muy felicitado ha sido el secretario de la jefatura política, capitán Von Kunoski, recientemente ascendido.

—Lamentase el retiro voluntario del jefe político, capitán Martínez, quien renunció.

SAN CRISTOBAL

COMITE RADICAL

San Cristóbal, Enero 14—Se instaló el comité radical en la Cabral.

Pronunciaron discursos, los señores Mosca y Busmter.

La comisión nombrada, está compuesta en la siguiente forma:

Presidentes honorarios, Ignacio Iturraspe, y doctor Mosca; presidente, Juan Lossada; vicepresidente, Luis Catena; secretario, Pedro Godoy; tesorero, Lorenzo Lossada; vocales, Juan Pérez, Ventura Ponce y M. León; delegados del comité departamental, Luis Catena, Pedro Godoy, Lorenzo Lossada, y José Bonanni.

RECONQUISTA

PASEO — CARGO CONTRA UN COMISARIO — CRECIENTE DEL PARANA

Reconquista, Enero 14 — El mayor Emilio Arias Zeballos y señora, obsequiaron con un paseo campestre á las familias de quien recibieron atenciones.

—Se formulan cargos contra el comisario de Villa Guillermina, señor Andrés Obieta.

—Es creencia general que se votará por el nuevo padrón militar.

—El Paraná crece con fuerza.

—Aún el gobierno no socorre á los pobladores perjudicados por la inundación.

ASOCIACIONES Y GREMIOS

EL MOVIMIENTO HUELGUISTA

Período de expectativa

Son pocas las novedades ocurridas ayer en el movimiento huelguista que sostienen los estibadores, obreros de Federación Marítima, peones del Mercado de Frutos y barracas, y conductores de carros. En los círculos obreros se mantiene gran expectativa, por ver el resultado de la mediación del Ministro del Interior, quien, como le hemos informado en otra ocasión, presidirá una conferencia de delegados de ambas partes.

Los huelguistas de la Federación Obrera Marítima celebraron asamblea general ayer por la mañana. Se dió cuenta en ella de la marcha de la huelga y se resolvió, como en otras ocasiones, continuarla, activando en lo posible la propaganda en su favor.

Por la tarde se reunieron los obreros del puerto; como los anteriores, informaron de la marcha del movimiento huelguista del gremio, y cambiaron ideas sobre las bases del arreglo, cuyas gestiones dirigirá el Ministro del Interior.

Los conductores de carros, celebraron asamblea anoche, y resolvieron continuar el paro, hasta que el conflicto de los obreros del puerto sea completamente resuelto.

Entre los huelguistas de estos tres gremios, se mantiene la creencia de que los conflictos, que originaron el paro han de tener solución á principios de la semana que se inicia, y que, á más tardar, el jueves, han de reanudarse normalmente los trabajos portuarios.

ASAMBLEAS PARA HOY — En el local de la calle Montes de Oca 972, celebrarán hoy asambleas generales los siguientes gremios en huelga: á las 8.30 de la mañana, la Federación Obrera Marítima; á las 2.30 de la tarde, los estibadores y peones de barracas y del Mercado Central de Frutos; y por la noche, á las 8.30, los conductores de carros.

LAS GESTIONES DE ARREGLO

Como lo hemos anunciado, hoy á las 10 a. m., tendrá lugar en el despacho del Ministro del Interior, la reunión de los representantes de los gremios en huelga y sus patronos, con objeto de cambiar ideas y echar las bases para un arreglo definitivo del conflicto de los obreros del puerto.

Algunas impresiones recogidas entre las partes interesadas, nos permiten asegurar, que la buena disposición que ellas manifiestan es propicia á un arreglo, el cual es muy probable que quede terminado de un momento á otro.

[illegible]

[illegible] Soto Martínez, presidente de la Cámara de Comercio.

SOCIEDADES Y CIRCULOS

ORFEON ESPAÑOL—Bien satisfecho puede estar el numeroso público que asistió á la fiesta que esta conocida sociedad celebró el sábado, en su local social, debido al excelente programa preparado. La zarzuela "El juramento" que fué puesta en escena por la compañía española que dirige el primer actor don Pedro Tapia gustó mucho.

Prestaron también su concurso las primeras tiples señorita Blaya y señora Golobardas; el barítono, señor Grott, el tenor Guerra, el señor Mirat y el bajo señor López. Actuaron, además, 15 profesores de orquesta, bajo la dirección del maestro Francisco R. Malquez, y 30 coristas de ambos sexos.

La fiesta finalizó con un lucido baile familiar, del que participaron numerosas parejas.

JUVENTUD REPUBLICANA ESPAÑOLA—Interesante estuvo la fiesta que llevó á cabo ayer por la tarde, en el salón del Centro Republicano Español.

En esta fiesta se estrenó con muy buen éxito el boceto dramático "La torcida senda", que fué muy aplaudido.

Siguió á continuación un acto de concierto de violín y la poesía "Los dos amores", recitada por el señor Luis Díez, que mereció también muchos aplausos.

Cumplido el programa, se bailó.

SOCIEDAD XX SETTEMBRE — En la asamblea de ayer fué electa por unanimidad, la siguiente comisión directiva:

Presidente, Luciano Vittone; vicepresidente, Domenico Santoro; secretario, Luigi A. Bogani; prosecretario, Paolo Marchese; tesorero, Giuseppe Contini; protesorero, Ferdinando Armentano; consejeros, Zampella A., Molinari V., Scapella R., Ardbelli R., Mauro D., Raimondi N., Aveni A., Genovesi A., Medaglia A., Iovine G., D'Angiolillo G., Bafundo M.; suplentes, Simonetta V., Trentalance N., Falcone L., Farago R., Colangelo F., Fazza G.; revisores de cuentas, Sperati C., Gramático G., Rinaldi R., Briozzo Ricardo y Viarengo Enrico; jury de honor, De Vita G., Campa I., Curzio S., Bianchi A. y Lavalle Francesco.

AJEDREZ

Los problemas del lunes

PARTIDA SORINFICH — ROTWI

Solución á los problemas publicados en nuestro número del pasado lunes:

Al primero de mate en tres jugadas.

1 A 8 A D

Si negras P 5 C R, 2 A 7 D, negras (?) y D mate.

Si n. P x P, 2 D 8 R, n. (?) y D mate.

Al segundo de mate en tres jugadas:

1 C 8 C D

Si n. R 4 D, 2 D 8 A R, n. (?), y D 5 R mate.

Si negras P 3 T D, 2 C 5 A R +, negras R 4 D y D 6 A D mate.

Si negras P 3 C R, 2 C x P +, negras R 4 D y D 6 A D mate.

Si negras P 7 R, 2 C 5 A R +, negras R 4 D y D 6 A D mate.

Publicamos dos nuevos problemas de mate en tres jugadas:

Negras 3 piezas

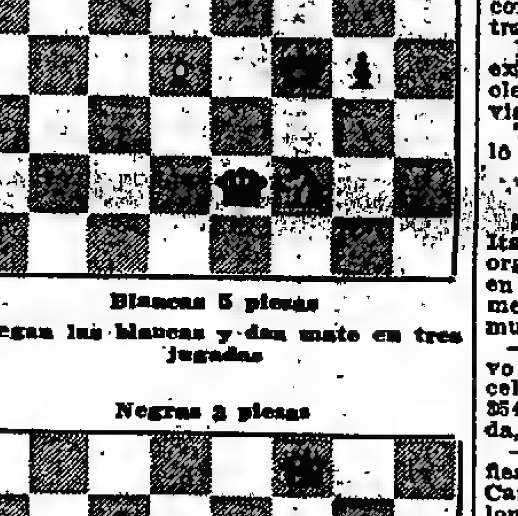

Blancas 5 piezas

Juegan las blancas y dan mate en tres jugadas

Negras 3 piezas

Blancas 6 piezas

Juegan las blancas y dan mate en tres jugadas

Partida jugada entre los maestros Sorinfich (blancas) y Rotwi (negras) en Septiembre del año último. Comentarios del doctor Tarrasch.

GAMBITO DE LA DAMA

Blancas: Sorinfich	Negras: Rotwi
1—P 4 D	P 4 D
2—P 4 A D	P 3 R
3—C 3 A D	P 4 A D
4—P 3 R	C 3 A R
5—C 3 A R	C 3 A D

La posición normal del gambito de la dama.

6—P 3 T D .....

He demostrado muchas veces teórica y prácticamente, que el plan inaugurado con esta jugada es equivocado.

6—..... A 3 D

En cambio Rotwi ha aprovechado mis demostraciones, y por esta causa gana la partida con relativa facilidad.

7—P x P A	A x P
8—P 4 C D	A 3 D
9—A 2 C	O-O
10—P x P	P x P
11—C 5 C D	A 2 R
12—C D 4 D	C 5 R

Resultado de la primera docena de jugadas.

Las negras tienen un tiempo más el enroque, y poseen un peón en el centro aislado, pero fuerte.

13—A 2 R	P 4 T D
14—P 5 C	C x C
15—C x C	A 3 A
16—O-O	A 2 D
17—T 1 A D	.....

En vez de esto, había llegado el momento de defender el P avanzado con P 4 T D. Ahora aquel peón resulta aislado artificialmente, y por consiguiente débil.

17—.....	P 5 T D
18—D 3 D	D 3 C
19—T 2 A	C 3 D

Ya el peón destacado es una presa fácil par las negras...

20—T R 1 A D   C 5 A

Quienes, sin embargo, la desprecian, y con razón; pues si A x C, A x A, D x P, D x D, C x D, A x C, la desigualdad en el color de los alfiles, harían la ventaja material ilusoria.

21—A 3 A R   T D 1 A

Defiende interinamente el P D, pues si A x P, C x A, ganaría una pieza.

22—A 1 T	D 3 D
23—T 1 D	.....

Esto permite un desenlace rápido, pero las negras estaban ya, mejor.

23—.....	C 4 R
24—D 2 R	C x A +
25—D x C	T x T
26—C x T	A x A
27—C x A	T 1 A D!

Defiende indirectamente el P D y encierra hasta el fin al caballo.

28—P 3 T R	A x P
29—D 5 A	.....

El blanco ha perdido un peón y su posición es inferior.

29—.....	D 3 R
30—D 1 C	D 3 A D

Para no dejar escapar al caballo.

31—R 1 T	P 5 C R
[illegible]	[illegible]

[illegible]

El blanco podía tomar el P D, pero después de [illegible] su situación hubiese [illegible]

[illegible] A 7 R
[illegible] A 8 A
[illegible] D 7 T
[illegible] D 7 R

[illegible] abandonan, demuestran que han visto la continuación R 1 C, [illegible] mate. El negro, en cambio, ha conducido toda la partida en excelente estilo.

CENTROS SOCIALES

LAS ULTIMAS FIESTAS

Funciones y bailes

Diversas informaciones

Buen éxito alcanzaron las fiestas que llevaron á cabo el sábado último diversos centros sociales.

Como de costumbre en estas fiestas se congregó un buen conjunto de familias, con objeto de pasar un rato de animación.

La mayor parte de los centros ofrecieron interesantes programas teatrales que hicieron pasar á la concurrencia buenos momentos.

—Ante numeroso auditorio se realizó la función que el centro Jóvenes Amantes del Arte ofreció á las familias de sus socios, en el salón de la Lago di Como.

El cuadro social, bajo la dirección de los señores Emilio A. Ardissone y Aurelio Ventura, con el concurso de la señorita Juana Landoni, representó con el acierto que le caracteriza, las obras "Guillermo Warton", "Los mártires", "La casa de campo" y el monólogo "La huelga de los herreros", recitado por el señor Ventura.

El programa gustó mucho y fué muy aplaudido por el público, que luego bailó con entusiasmo durante toda la noche.

—No menos interesante estuvo la fiesta que la sociedad Submarino Peral Primitivo ofreció á las familias de sus socios, en los salones de la Mariano Moreno, donde con el concurso de la señora Amelia Montiel, fueron representadas las obras "Niña Pancha", "El novio de doña Inés" y "¡Viva mi niña!", que constituyeron el programa teatral de la fiesta.

A continuación se inició un baile familiar, que se mantuvo animado.

—En el Orfeón Gallego Primitivo se realizó con buen éxito la función seguida de baile, que organizó el centro Hijos del Partido de Vivero.

El cuadro social representó con acierto las obras "El señor de Bobadilla", "El retiro" y "El sueño dorado", terminando la fiesta con un animado baile familiar.

—Interesante resultó la fiesta que llevó á cabo el centro Ideal del Norte, en el salón de la Colonia Italiana.

El programa teatral lo compusieron las obras "Qué calor con tanto viento", "Para eso paga", "Don Tancredi el chacarero" y el monólogo "Cigalito", que fué recitado por el niño Fernando de Salvo.

Terminó la fiesta con un buen baile.

—"Bienaventurados los que mueren" y "Caerse de un nido", fueron representados aceptablemente durante el desarrollo de la fiesta, que la asociación "En pos de un ideal" efectuó en la sala de la sociedad Les Enfants de Beranger.

Al programa siguió luego un baile muy concurrido y animado.

—Buen éxito alcanzó la fiesta de gala que, en honor de la presidenta de la comisión auxiliar de señoritas, señora Elvira P. de Millone, realizó el cuadro La Pampa Argentina, en el salón de la Tipográfica Bonaerense.

Fueron representadas las obras "Ricos y pobres", "Rayito de sol" y "Tres para una", que hicieron pasar á la concurrencia un rato de agradable distracción.

En uno de los intermedios habló el explorador argentino, señor Temistocles F. Paese, quien habló sobre sus viajes por las selvas de América.

Terminada la representación se bailó animadamente.

LAS "MATINEES"

En los salones de la Unione Operai Italiani se realizó ayer la "matinée" organizada por el centro "La Tosca", en honor de sus asociados. Asistió numerosa concurrencia, que mantuvo muy animado el baile.

—El Submarino Peral también obtuvo un buen éxito con la "matinée" que celebró en el Orfeón Español, Piedras 354, la cual, aunque no muy concurrida, se mantuvo bastante animada.

—Congregó bastante concurrencia la fiesta organizada por el centro César Cantú, en el salón de la sociedad Colonia Italiana.

—En el salón de la sociedad Tipográfica Bonaerense se celebró, con regular animación, el baile que organizó para la tarde de ayer el centro Juventud Alegre de San Cristóbal.

—Interesante por todos conceptos resultó la "matinée" dada por el centro Los Cívicos Unidos, en el salón Il Bel Paese.

—El centro ¿Qué te parece? realizó una animada "matinée" en los salones de la sociedad Villa Crespo. El baile se mantuvo animado hasta entrada la noche.

—Dió ayer otra de sus buenas fiestas la sociedad Nuevo Submarino Peral, la cual se realizó en los salones del Orfeón Gallego Primitivo.

PRIMO CIRCOLO MANDOLINISTICO ITALIANO—La fiesta que realizó anoche esta asociación, en el local de la Giuseppe Garibaldi, congregó numerosa concurrencia y obtuvo el más brillante éxito.

La representación de la comedia "Falemi la corte" fué muy aplaudida.

Después de la representación teatral y de ejecutarse una interesante sección musical á cargo de la orquesta del circolo, se realizó un animado baile.

CIRCULO BUENOS AIRES—En conmemoración de su primer aniversario efectuará el 20 del corriente un ameno concierto seguido de baile, en el salón de la Lago di Como.

Tomarán parte en el concierto las señoritas Josefa, Isabel y Adela Del Valle; los señores Angel Del Valle, Armando Peirano, Luis R. Sammartino, Juan Mauriello, Juan Reusal y señor Luis Pisani.

Terminado el interesante programa, las familias participarán de un lucido baile.

LOS LAURELES DE LA PRENSA—Se han puesto en circulación numerosas invitaciones para la "matinée" que este centro efectuará el domingo próximo, en el local de la Tipográfica Bonaerense.

CULTO CATOLICO

Iglesia de La Merced—Iglesia de Santa Julia—Cultos en honor de San Antonio de Pádua y San José—Apostolado de la Oración.

En la iglesia de Nuestra Señora de La Merced se celebrarán el viernes próximo, á las 8 de la noche, cultos especiales, en honor de la Sagrada Familia, Jesús, María y José, los cuales terminarán con la bendición con el Santísimo.

—El domingo próximo, habrá misas en la iglesia viceparroquial de Santa Julia, á las 6, 7, 8, 9 y 10 de la mañana.

Mañana, á las 8 a. m., habrá misa y rezos en honor de San Antonio de Pádua, y el 19 del corriente, á la misma hora, misa y cultos especiales á San José.

—Apostolado de la Oración—Enero 15—San Mauro.

—Cuarenta horas—Capilla del Carmelo, calle Charcas 2464.

FECHAS HISTORICAS

15 de Enero

1811—El virrey Elío — Don Javier Elío solicita ser reconocido como virrey, cargo para el que había sido nombrado por el consejo de la regencia.

1816—Confinación de españoles — El gobierno de las Provincias Unidas del Río de la Plata decreta la confinación de los españoles residentes en la capital y contornos, para cortar los trabajos que hacían contra la libertad y el órden del pueblo argentino.

1822—Banco de la Provincia—Se establece en Buenos Aires el Banco de la Provincia, con un capital de un mil[illegible]

[illegible] En su libro "Horacio en España", Menéndez y Pelayo cita las traducciones de Varela.

1877—Exposición en Buenos Aires—Se inaugura en Buenos Aires la primera exposición industrial.

INFORMACIONES UTILES

CALENDARIO

Calendario gregoriano — Enero 15—Festividad católica — San Mauro.

Id. ortodoxo — 2 de Enero — Alfredo.

Id. israelita—[illegible] de Tebeth de [illegible]

Id. mahometano—[illegible] de [illegible] de 1330.

BOLETIN DEL DIA

Servicio general de correspondencia

Se despachará correspondencia:

Hoy, á las 8 a. m., para Río de Janeiro y Europa, en el "K. F. August" (sin alcance); el 16, á las 11 a. m. para Santos y Europa, en el "P. di Udine" (sin alcance); y el 17, á las 8 a. m., para Brasil, Canarias y Europa, en el "Córdova" (sin alcance).

—Se distribuirá correspondencia:

El 17, de Europa, en el "Regina Elena", con fechas hasta el 20 de Diciembre.

BOLSA, BANCA Y NEGOCIOS

RESUMEN DE LA SEMANA

Hay relativa paralización de negocios como consecuencia del conflicto obrero, y de la inclemencia del tiempo que entorpeció los trabajos de trilla en la cosecha de cereales. La huelga perjudica, en parte, supuesto que sólo hay algunas dificultades en el servicio de ferrocarriles. Más daño causa el atraso sufrido en la cosecha, supuesto que no es posible tener disponibles lino, trigo y avena, en cantidades suficientes para cargar los vapores contratados. Se considera, en consecuencia, que no podrá regularizarse la exportación agrícola, en breve tiempo, por lo cual el mercado se mantendrá durante varias semanas en el estado actual de expectativa.

Los fletes indican con toda exactitud la situación verdadera del comercio exterior. En la semana se ha conocido únicamente el contrato de un vapor, á cargar cereales en Bahía Blanca, Enero y Febrero, á precio reservado. Con anticipación se fletaron buen número de buques, á precios altos, para cargar cereales en Enero y Febrero. Conocida la dificultad de tener los exportadores carga disponible en dichos meses, rescindieron varios contratos, previo pago de una indemnización á los armadores. Posteriormente la huelga modificó la situación difícil de los exportadores, en virtud de tener los contratos de flete la cláusula de que, en caso de huelga, no deberán computarse los plazos para cargar y salir el buque, por lo cual los armadores están obligados á esperar con sus vapores todo el tiempo necesario para ser despachados, sin tener derecho á cobrar estadías ó indemnización de cualquier clase.

Los exportadores se salvaron del compromiso de pagar el falso flete, y en cambio, las pérdidas serán soportadas por los armadores. Estos en defensa natural de sus intereses son ahora los que procuran la rescisión de los contratos, con pago de una cantidad convenida, que será siempre menor de la indispensable para mantener el buque, á la carga, en el puerto de la capital.

La falta de exportaciones determina la de cambio comercial, con la consiguiente baja en los tipos. Los conocidos se consideran nominales, á 48 7/16 sobre Londres, y á 5.08 sobre París, en letras á 90 días, cuya tendencia es de baja.

Los descuentos continúan solicitados, por cuya razón se mantiene firme la tasa bancaria de 7 3/4 á 8 1/2 o/o al año.

En la Caja de Conversión disminuyó la existencia de oro en el curso de la semana, precisamente por la falta de cambios, en $ 569.320.53; reduciéndose la existencia el sábado á 138.442.707.38 pesos.

Las dificultades en las exportaciones causa baja en los cambios comerciales é influyen de manera directa en la importación de oro. Las cantidades últimamente recibidas no dejaron utilidades, como no la dejarán, tampoco las que vienen en camino. De lo anterior se deduce poca probabilidad de aumentar, por el momento, el depósito de oro en la Caja de Conversión, pues es necesario esperar mejores condiciones en el cambio internacional, así como en las principales plazas europeas.

La Bolsa no se anima. Falta buena demanda para los títulos y capitales que colocar en ellos en forma permanente. Sólo la cédula argentina se vende en grandes cantidades, compradas muchas veces por el mismo Banco Hipotecario Nacional que realiza un gran negocio, emitiéndola, á 100, y comprándola á 97. La operación es de segura utilidad, planteando el problema de cómo sería mejor hacer los préstamos en moneda, para evitar el procedimiento irregular de ser el Banco comprador de sus propios títulos á precio inferior de su emisión, con lo cual manifiesta interés en que se declare la baja en el precio de plaza.

Con los demás valores se opera, poco á precios siempre variables.

En la semana hubo las siguientes diferencias de cotización: la cédula argentina bajó 20 centavos; la serie H subió 20 centavos; la J bajó 90 centavos; la K bajó 80 centavos y la L subió 1.30. El 5 o/o argentino bajó 30 centavos. Los bonos obras de salubridad bajaron 30 centavos. Los bonos municipales de pavimentación, servicio trimestral, subieron 1 1/2 puntos, y los de servicio semestral, subieron 90 centavos. La deuda consolidada de Buenos Aires, primera serie, bajó un punto, y la tercera serie subió un punto. La deuda de Santa Fe de 1886 bajó 1 1/2 puntos. La conversión de cédulas provinciales de 8 1/2 o/o subió 50 centavos. Las acciones del Banco de Italia bajaron un punto. Las de los Muelles y Depósitos de La Plata, bajaron 2 puntos. Las de Gath y Chaves bajaron 6 puntos. Las de Catalinas bajaron 10 centavos. Las del Banco de Galicia subieron un punto. Las del Banco Comercial Italiano subieron 2 puntos. Las del Banco de la Provincia subieron un punto. Las ordinarias de la Cervecería Palermo subieron un punto. Las de la compañía Sudamericana de Billetes de Banco, subieron 7 puntos. Las de tierras de Guatraché bajaron 30 centavos. Las de la Franco-Argentina bajaron 10 puntos. Las de los Quebrachales Fusionados bajaron 2 puntos. Las obligaciones del Banco El Hogar Argentino subieron 1.30. Los certificados de 3 o/o del mismo Banco bajaron 3 puntos. Los de 30 o/o del Banco de Galicia bajaron 2 puntos.

SEMANA AGRICOLA-GANADERA

RESUMEN GENERAL

PARALIZACION EN LOS NEGOCIOS

Lanas, cereales, cueros y haciendas

COTIZACIONES CORRIENTES

La semana que acaba de terminar ha sido de paralización casi completa en los negocios de frutos en general, á causa de la huelga que se generalizó en todos los mercados, así en el de Avellaneda como en el del Once de Septiembre. Esto, unido á la paralización parcial del servicio de tránsito de carga, quitó toda animación á las operaciones de lanas y cereales.

En los mercados de Europa la situación de las lanas no ha experimentado cambios apreciables. Las cotizaciones corrientes en las principales plazas se resumen así: [illegible]

[illegible]

Lana de borregas—Cruza Lincoln, fina, especial, de $ 9.30 á 9.60; id id superior, de 8.90 á 9.20; id id buena, de 8.50 á 8.80; id id regular, de 8 á 8.40; id id inferior, de 7.50 á 7.90.

Cruza Lincoln mediana, especial, de $ 8.50 á 8.80; id id superior, de 8.60 á 8.90; id id buena, de de 8.20 á 8.50; id id regular, de 7.70 á 8.10; id id inferior, de 7.20 á 7.60.

Cruza Lincoln gruesa, especial, de $ 8.50 á 8.80; id id superior, de 8.20 á 8.50; id id buena, de 7.80 á 8.10; id id regular, de 7.30 á 7.70; id id inferior, de 6.80 á 7.20.

Mestiza fina (Rambouillet), especial, de $ 7.30 á 7.60; id id superior, de 6.90 á 7.20; id id buena, de 6.50 á 6.80; id id regular de 6 á 6.40; id id inferior, de 5.50 á 5.90.

Lana negra, de $ 5 á 6; lana de barrigas, de 4.20 á 4.30; lana de corral, de [illegible]

Mercados europeos—Las lanas argentinas se cotizaron durante la semana á los siguientes precios medios:

Amberes: lana tipo B, para Enero, 5.60 francos; para Abril, 5.40 francos por kilogramo.

Roubaix: lana tipo único; para Enero, 5.40 francos; para Abril, 5.27 1/2 francos por kilogramo.

Havre: lana merina, sucia, para Enero, 1.62 1/2 francos; para Abril, 1.63 francos por kilogramo.

CUEROS VACUNOS Y YEGUARIZOS

Sin variación; las escasas operaciones anotadas se hicieron á estos precios medios:

Cueros vacunos de campo—Consumo, superiores, 10 kilos, de $ 11.40 á 11.60; id buenos, 10 kilos, de 11 á 11.30; id regulares, 10 kilos, de 10.50 á 11.80; id inferiores, 10 kilos, de 10.20 á 10.40.

Cueros vacunos de campo—Mortecinos, superiores, 10 kilos, de $ 11.30 á 11.50; id bueno, 10 kilos, de 10.90 á 11.20; id regulares, 10 kilos, de 10.40 á 10.70; id inferiores, 10 kilos, de 10.10 á 10.30.

Cueros vacunos de matadero—Superiores, 10 kilos, de 11.40 á 11.60; buenos, 10 kilos, de 11 á 11.30; regulares, 10 kilos, de 10.50 á 11.80; inferiores, 10 kilos, de 10.20 á 10.40.

Cueros vacunos pesados—De mas de 15 kilos, de 8.10 á 9.60.

Becerros—Según condición, 10 kilos, de $ 10.70 á 11.30.

Nonatos—Según condición, 10 kilos, de 9.70 á 10.30.

Cueros vacunos salados—Novillos, 1 kilo, de 0.48 á 0.53; vacas, 1 kilo, de 0.45 á 0.50.

Cueros yeguarizos de campo—Buenos, uno, de 5.70 á 5.80; regulares, uno, de 5.40 á 5.60; inferiores, uno, de 5.20 á 5.30.

Potrancas, según condición, uno, de 2.60 á 2.90; potrillos, uno, de 0.30 á 0.35.

Pieles de nutria—Superiores, 1 kilo, de 7.70 á 8; buenas, 1 kilo, de 6.80 á 7.30; regulares, 1 kilo, de 5.70 á 6.20; inferiores, 1 kilo, de 5 á 5.30.

VARIOS PRODUCTOS

Gorduras—Sebo, estilo de embarque, pipas y bordalesas, 10 kilos, de $ 3.10 á 3.30; id id de campo, en id id id, 10 kilos, de 3 á 3.20; id id id, cascos chicos, tarros y panzas, 10 kilos, de 2.85 á 3.05; sebo en rama ó pisado, 10 kilos, de 2 á 2.40.

Plumas de avestruz—Sin martillo, según calidad, 1 kilo, de $ 6 á 11; con martillo, superior, 1 kilo, de 4.80 á 5; id id buena, 1 kilo, de 3.90 á 4.40; id id regular, 1 kilo, de 3.10 á 3.60; id id inferior, 1 kilo, de 2.50 á 2.90.

Astas—Campo, novillos, millar, de $ 90 á 150; id vacas, millar, de 40 á 70.

Huesos de campo—Blancos, limpios, 1.000 kilos, de $ 24 á 28; id sucios, 1.000 kilos, de 13 á 14.

CERDAS

La cerda, según calidad y procedencia, se cotizó como sigue:

Yeguariza — Superior, 10 kilos, de $ 13.60 á 14; buena, 10 kilos, de 12.70 á 13.40; regular, 10 kilos, de 11.60 á 12.30; inferior, 10 kilos, de 11 á 11.40.

De vaca—Sin maslo, superior, 10 kilos, de $ 10.80 á 11; id id buena, 10 kilos, de 10.20 á 10.50; id id regular, 10 kilos, de 9.50 á 9.80; id id inferior, 10 kilos, de 9 á 9.20; con maslo, 10 kilos, de 4.50 á 6.50.

PIELES DE LA CAZA

Con mercado firme, la producción de la caza se vendió como sigue:

Cueros de lobos, uno, de $ 6 á 8; id id carpincho, uno, de 1.50 á 2.50; id id venados, docena, de 2 á 3; id id ciervos, 1 kilo, de 1 á 1.30; id id cóndor blancos, uno, de 8 á 10; id id id pardos, uno, de 4 á 5.

Pieles de zorros, una, de 0.50 á 1; id id zorrinos, uno, de 0.20 á 0.50; id id cabras, 10 kilos, de 8 á 10; id id cabritos, docena, de 2.50 á 3; id id gato montés, una, de 0.40 á 0.50; id id cisnes, una, de 0.30 á 0.50; id id macá y chajás, cada una, á 0.20.

PRODUCCION DE LOS MATADEROS Y SALADEROS

Los productos que se detallan en seguida, para el exterior, se vendieron á oro sellado como sigue:

Cueros salados, de saladero, novillos, á bordo derechos pagos, á $ 31 los 100 kilos; id id vacas id id, de 28.50 á 30 los 100 kilos.

Cueros salados, de matadero, novillos, de $ 24 á 24.50 los 100 kilos; id id vacas, á 22 id.

Cueros secos, de matadero, novillos, de $ 4.50 á 4.60 los 10 kilos; id id vacas, de 4.50 á 4.60 id.

Cueros yeguarizos, salados, Entre Ríos, de $ 1.70 á 2.10 uno; id id Corrientes, de 1.50 á 2.10 id.

Sebo de saladero, estilo de embarque, á bordo, derechos pagos, de pesos 14.50 á 16 los 100 kilos; id id de matadero, de 14 á 14.50.

Huesos de grasería, buenos, de 30 á 35 pesos los 1.000 kilos; id id de fábrica, de 8 á 10 id.

[illegible] Trigo para el Brasil, de $ 13 á 14 los 100 kilos. [illegible] Vergas de vacuno, á $ 1.80 los 100 kilos.

Nervios de vacuno, de $ 5 á 6.60.

Astas de novillos, de $ 70 á 140 el millar; id id vaca, de 30 á 33.

HACIENDAS

VACUNOS

Las cotizaciones de la hacienda vacuna se afirmaron en los últimos días debido á la escasez de las entradas, pues los ferrocarriles sólo corrieron contados trenes para conducir ganado. El mercado cierra á precios firmes, con las siguientes cotizaciones medias:

Bueyes especiales, según clase y tamaño de $ 100 á 105; id gordos, id, de 87 á 95; id carne gorda id, de 70 á 75; id buena carne id, de 55 á 62; id delgados ó invernada id, de 45 á 50.

Novillos para frigorífico especiales, de $ 110 á 120; id id gordos, de 95 á 105.

Novillos mestizos especiales de pesos 87 á 90; id id gordos de 81 á 85; id id carne gorda, de 70 á 75; id id buena carne, de 55 á 63; id delgados ó invernada de 50 á 53.

Novillos criollos, gordos, de $ 71 á 75; id id carne gorda, de 63 á 68; id id buena carne, de 50 á 58; id id delgados ó invernada, de 42 á 48.

Vacas mestizas especiales, de $ 80 á 85; id id gordas, de 65 á 70; id id carne gorda, de 55 á 60; id buena carne, de 45 á 50; id delgadas ó invernada, de 40 á 44.

Vacas criollas gordas, de $ 50 á 55; id id carne gorda, de 43 á 47; id id buena carne, de 37 á 40; id id delgadas ó invernada, de 35 á 37.

Vaquillonas mestizas, especiales, de $ 56 á 60; id id gordas, de 45 á 50; id id carne gorda, de 35 á 40; id id buena carne, de 30 á 35; id id delgadas ó invernada, de 28 á 30.

Vaquillonas criollas, gordas de pesos 41 á 45; id id carne gorda, de 36 á 39; id id buena carne, de 33 á 36; id id delgadas ó invernada, de 28 á 30.

Terneros de año, especiales, de pesos 40 á 45; id id gordos, de 35 á 38; id id carne gorda, de 24 á 26; id id delgados á buena carne, de 21 á 23.

Terneros mamones, especiales de $ 20 á 22; id id gordos, de 14 á 16; id id carne gorda, de 10 á 12; id id delgados á buena carne, de 5 á 8.

LANARES

He aquí las cotizaciones medias de los lanares:

Capones, cruza Lincoln, especiales, de $ 10.80 á 11.30; id id id gordos de 9.30 á 11.30; id id id regular gordura, de 8.30 á 8.80.

Capones cruza Lincoln, para invernada, de 5.50 á 6.50.

Ovejas cruza Lincoln, especiales, de 10.30 á 10.80; id id id gordas, de 8.80 á 9.80; id id id regular gordura, de 7.50 á 8.30.

Ovejas cruza Lincoln, para invernada, de 5 á 6.

Capones Rambouillet, especiales, de 9.80 á 10.30; id id id gordos, de 8.30 á 9.30; id id id regular gordura, de 7.30 á 7.80.

Capones Rambouillet, para invernada, de 4.50 á 5.50.

Ovejas Rambouillet, especiales, de 9.30 á 9.80; id id gordas, de 7.80 á 8.80; id id regular gordura, de 6.80 á 7.30.

Ovejas Rambouillet, para invernada, de 4 á 5.

Borregos, según gordura, de 4 á 8.

Corderos, según gordura, de 4 á 8.

CERDOS

La carne de cerdo se vende como sigue:

Cerdos mestizos, especiales, 1 kilo, de $ 0.42 á 0.45; id id gordos, 1 kilo, de 0.36 á 0.40.

Cerdos criollos, gordos, 1 kilo, de 0.30 á 0.32; id id carne gorda, 1 kilo, de 0.26 á 0.28.

Lechones, según gordura, uno, de $ 3 á 6.

MERCADOS AGRICOLAS

No han experimentado variación las cotizaciones de los cereales. El momento actual es de espectativa y todos esperan conocer detalles muy precisos de los resultados de los cereales para marcar rumbos á la producción del año.

En la semana, las entradas, puede decirse, que fueron nulas, así como las exportaciones, por persistir la huelga en los mercados y en los puertos.

VALOR DE LA PROPIEDAD

BRAVO BARROS Y CIA.

Casa Santiago del Estero 933, de 7.30 metros de frente por 29.40 de fondo, superficie 214.62 metros cuadrados; venta por orden judicial, en pesos 35.000, que equivale á pesos 163.07 el m. c. Comprador, doctor Roque M. Podestá.

Casa en San Martín, calle San Lorenzo 161, de 9.74 metros de frente por 46 de fondo, superficie 448.04 metros cuadrados, en $ 17.000, que equivale á $ 37.94 el m. c. Comprador, señor José Landó.

Terreno Cucha Cucha entre Paramaribo y Paysandú, con una superficie de 1.019.16 metros cuadrados, á razón de $ 13.34 el m. c. Total, pesos 13.000. Compradores, señores Albino Antoniotti y Hércules Aymone.

Terrenos en Temperley, avenida Manuel A. Fernández entre Italia y España, 7 lotes con superficies de 512.40 metros cuadrados, á precios que varían entre $ 10 y 10.06 el m. c. Total, $ 35.973.15. Compradores, señores J. van Den Droque, Tomás Burnes, Lorenzo Darderes y Enrique González Moreno.

Terrenos en San Martín, calle 11 de Septiembre esquina Belgrano, tres lotes con superficies de 209.86 metros cuadrados, á precios que varían entre $ 26.20 y 57.05 el metro cuadrado. Total, $ 24.500. Venta por orden judicial. Comprador, doctor Rómulo Cabral.

Terrenos en San Martín, calle Pueyrredón entre San Lorenzo y Tucumán, dos lotes con superficies de 349.95 metros cuadrados, á precios que varían entre $ 18 y 18.60 el metro cuadrado. Total, $ 12.831.50. Comprador, señor Anastasio Castro.

Importan estas ventas, unidas á las realizadas y publicadas durante la semana, $ 729.349.51.

V. S. LOBATO Y Cía

Casa Rivadavia 6329, compuesta de 10.39 metros de frente por 53.61 de fondo y un martillo á favor con frente á la calle Terrero 56 y 62, compuesto de 21.66 metros por 31.18. Superficie 1.439.85 metros cuadrados en pesos 149.800, promedio pesos 103.67 el metro cuadrado, comprador, señor Ricardo Grotto Caride.

Casa Rincón 1062, compuesta de 6.81 metros de frente por 17.60, superficie [illegible] en pesos 42.000, promedio pesos 247.54 el metro cuadrado. Comprador, señor Celestino J. de los Santos(?).

Terreno [illegible] entre Estados y Dorrego, con superficie de 353.17 metros cuadrados, á razón de pesos 22.40 el metro cuadrado. Importa la cantidad de pesos 7.910.11. Comprador, señor Eduardo Fillat(?).

Terreno en Moreno, en Villa General Nazar, el lote 3 de la manzana 13, con una superficie de 1.874.89 metros cuadrados, en pesos 1.440. Comprador, señor César de Acevedo.

Importan estas ventas, $ 188.150.01

PUEBLO C. MASSINI Y CIA.

Casa Loria 1677(?), entre Inclán y Garay, 8.66 metros de frente por 40.66 de fondo, compuesta de sala, comedor, vestíbulo y demás dependencias, en $ 27.000. Comprador, señor Anselmo Buenteliña(?).

En Villa Luro, calle Ramón L. Falcón entre Homero y White, lote 18 de la manzana 30 y con una superficie en conjunto de 1.147.80 metros cuadrados á $ 16.64 el m. c.; importa, pesos 19.099.39. Comprador, señor Juan G. Retuani.

Terreno calle Ramón Falcón entre Homero y White, lote 24 de la manzana 30, con una superficie de 1.254 metros cuadrados, en $ 17.33 el m. c.; importa, $ 21.731.82. Comprador, señor Julio Partinacci.

Terreno calle Calderón entre Yerbal y Rivadavia, y con una superficie en conjunto de 441 metros cuadrados, obtuvose $ 17.06 el m. c.; importa, pesos 7.523.46. Comprador, señor A. Nuwo.

En Santos Lugares, lotes 28, 29 y 30 de la manzana 57, con una superficie de 1.200 metros cuadrados, en pesos 6.008.89. Comprador, señor Héctor Guerrico.

Casa Manuel Artigas entre Pilar y San Fernando, de 8.66 por 29.44 metros, compuesta de 2 piezas y dependencias, en $ 6.000. Comprador, señor L. D. Astengo.

RISSO-PATRON Y Cía

Propiedad Armonía 2466 entre Matheu y Alberti. Mide 7.85 por 63.31 metros. Edificio de sala, 3 dormitorios, comedor, otra pieza y comodidades. En pesos 34.000, ó sea pesos 61 el metro cuadrado. Comprador, señor José Capelli.

Casa Constitución 2402 al 3408 esquina Liniers. Mide 8.66 por 13.35 metros. Edificio de salón para negocio y 3 habitaciones. En pesos 30.200. Comprador, señor Juan Suey.

Propiedad Sarmiento 4667/69. Mide 8.66 por 34.64 metros. Edificio de sala, 3 dormitorios, comedor, etc. En pesos 22.000, resulta pesos 73 el metro cuadrado. Comprador, señor David Stanley.

En la estación y pueblo Isidro Casanova. F. C. Midland, 5 lotes con precios que varían desde pesos 7 á 16 la mensualidad, ó sea un total de pesos 46.720.

CORVERA Y PERALTA MARTINEZ

Lavalle 1996 á 2000, esquina Ayacucho 495, casa antigua, por orden judicial, midiendo 7 metros de frente á Lavalle por 20.20 de frente y fondo á Ayacucho y superficie total de 141.40 metros cuadrados, en $ 60.000, ó sea á razón de $ 424.35 el m. c. Comprador, señor Augusto Plou.

Terrenos en Temperley, 33.726.53 metros cuadrados, por orden judicial, á 12 cuadras próximamente al Este de la estación, con frente á la quinta del doctor Cabred, en 6 lotes, con superficies que varían de 5.788.01 á 5.516.68 metros cuadrados, desde $ 2 á 1.47 el metro cuadrado, ó sea en total pesos 59.088.33. Compradores, señores Juan Ignacio Iriarte, Eduardo Labarthe y Mayer Katz.

Terrenos en Temperley, 4.462.16 metros cuadrados, por orden judicial, con frente á 3 calles sin nombre y lindando con los fondos de la antigua quinta del Cura, hoy de Bravo y Pernin, y calle por medio con los señores Castellino y Cía y don Pedro Correa, en 4 lotes, con superficies de 1.112.06 á 1.119.25 metros cuadrados cada lote, á razón de $ 2.67 el m. c., ó sean pesos 11.900.28. Compradores de toda la fracción, los señores Juan Pernin y Manuel Bravo.

Terrenos en Villa Devoto, por orden judicial, calle Allende entre Navarro y avenida Tres Cruces, en 3 lotes, midiendo cada uno de ellos 8.66 metros de frente por 32.53 de fondo y superficie total de cada lote de 290.87 metros cuadrados, á razón de $ 9.33 el metro cuadrado, ó sean $ 8.130.78. Compradores de los 3 lotes, señores Mario Bostico y Severo Safferata.

Terrenos en Adrogué, la esquina Mitre y Drumon, en lotes con superficies que varían de 277.48 á 509.97 metros cuadrados, desde $ 9.33 á 7.73 el metro cuadrado, ó sea en total 18.372.45 pesos. Compradores, señores Hermenegildo Pini, José Nolla y Lorenzzi y Cía.

Campo en La Plata, por orden judicial, 64 hectáreas, 63 áreas, 70 centiáreas y 91 d. c., son las chacras 22, 23, 24, 17 y 18 y las números 8 y 9 del plano de división de la antigua estancia El Médico, á 25 cuadras al SE. de la ciudad de La Plata y á 10 cuadras próximamente de la estación Arana del ferrocarril del Sud, ramal á Magdalena, lindando las chacras 22, 23, 24, 17 y 18 al SO. con don Pedro Duhalde, al NE. Daly y don Angel Sastre; al SE. con don Eduardo F. Muscari, y al NO. con don Santos Murga; las chacras 8 y 9 distan 350 metros de las anteriores y lindan al SE. con Eduardo F. Muscari, al NE. con los señores Daly y Urdaniz, al NO. con A. Sastre y al SO. con Daly, á razón de $ 1.005 la hectárea, ó sean $ 65.010.22. Comprador, señor José Vero(?).

Campo en Tapalqué, 3.142 hectáreas, 65 áreas y 70 centiáreas, que comprende el establecimiento La Cándida, á 1 legua al SO. del pueblo y estación Tapalqué, lindando al NE. con la señora Mercedes C. de Anchorena, al SO. con doña Magdalena Colman de Migoya y Crotto, al NO. con los señores Merlo y Mozoteguy, y al SE., con don Pedro Simons, á razón de $ 105 la hectárea, ó sean pesos 329.978.98. Compradores, señora Albina G. de Pinna y Abel y Américo Gianola.

Importan estas ventas en total, pesos 553.081.32.

BACIGALUPPI Y RUA

En Mataderos—Villa La Madrid, 5 terrenos frente á la calle Andalgalá entre Areco y Chacomús y 1 lote calle Montiel entre Bragado y Provincias Unidas. Superficie que varían entre 224.98 y 374.97 metros cuadrados. Vendidos en pesos 6.10 y 7.35 el metro cuadrado. Importe pesos 10.162. Compradores, señores Otto Kirch, Josué Bernardi, Santos T. Gómez y Benigno Castro.

Terreno calle Monte entre M. Acosta y M. Castro. Superficie 374.97 metros cuadrados. Vendido en pesos 12 el metro cuadrado. Importe pesos 4.499.64. Comprador, Teodoro Mendy.

[illegible] Moreto entre Tandil y [illegible], superficie 374.97 metros cuadrados, en pesos 16 el metro cuadrado. Importe pesos 5.999.52. Comprador, señor Tomás Mayoquí.

2.900 metros cuadrados, frente á la calle Orán entre Miranda é Indio. Vendido en pesos 10.55 el metro cuadrado. Importe pesos 25.410. Comprador, señor Manuel T. Navarro.

2 Terrenos calle Areco entre Medina y Moreto. Superficie 374.97 metros cuadrados. Vendido en pesos 17.99 el metro cuadrado. Importe 7.766.02 pesos. Comprador, señor Antonio Dupre en comisión.

En Vicente López, 4.578 metros cuadrados. Importan pesos 36.624. Comprador, señor Juan Prado.

En Monte Grande, á 20 cuadras de la estación, chacra de 22 hectáreas á pesos 2.000 la hectárea. Importe pesos 44.000. Comprador, señor E. del Río.

En Avellaneda, Terreno de 2.898 metros cuadrados, al lado de la avenida Mitre, villa Jurado, á pesos 3.50 el metro cuadrado. Importa pesos 10.143. Comprador, señor Miguel Canganas.

En San Miguel, una manzana compuesta de 15.000 metros cuadrados, con cerco y plantación, á pesos 2.15 el metro cuadrado. Importa pesos 32.250. Comprador, señor Alejandro Planas.

En Villa Devoto, 2 terrenos calle Melique entre Allende y Desaguadero. Superficie 590.54 metros cuadrados. Vendido en pesos 6.33 el metro cuadrado. Importa pesos 3.680.57. Comprador, señor R. Sebille.

En Villa Devoto, 2 lotes con superficie de 335.73 metros cuadrados. Vendido en pesos 7.32 el metro cuadrado. Importe pesos 2.457.54. Comprador, señor J. Elena.

27 quintas en Cañuelas con superficie de 253.004.60 metros cuadrados. Vendido en pesos 0.24 el metro cuadrado. Importa pesos 61.686.96. Comprador, señor Jaime Sekolnia.

En Lanús 53 lotes desde 11 á 26 pesos por mes el lote en 80 meses. Importa pesos 72.641 pesos. Compradores: Velado Arias, Rafael Millán, Carlos Bernstein, Diego Márquez (3 lotes), Luis Prizza, R. Magallanes, Juan Díaz, José Galano, Ramón Rodríguez, Luis Sabino, Juan Botonello, José Creponini, Sinforoso Rocca, Benigno Castriel, José Ruiz, Luis Sobrino, Gaspar Monteroso, Carmelo Lucero, Benigno Canotti y otros.

Importan estas ventas la cantidad de 317.310.25 moneda nacional.

FURST y DOMINGUEZ

La quinta El Molino, en la estación Florencio Varela, F. C. S., se vendieron 172 lotes en 80 mensualidades, sin interés, á precios que varían entre pesos 2.20 y 14.50 la mensualidad. Importa esta venta pesos 54.440. Resultaron compradores los señores Octavio de la Serna (26 lotes), Juan Amogorena (21 lotes), Emilio Mayol (14 lotes), Francisco Domingo Filardi (10 lotes), Abraham Rosembaum (6 lotes), Juan Antonio Sánchez (9 lotes), Miguel Larrica (5 lotes), Luis Lettera (7 lotes), Alejandro Navich, Aquilino Martínez, Alfredo Baeger (5 lotes), Joanny Birgerón, Samuel Díaz Figueira, Aurelio Alvarat, Rosario Rosetti, Héctor Varela, Rodolfo Scannapieco, Juan Santos, Buenaventura Benet, Alberto Miguens, Juan Stor, Rafael Vidal, Carlos Traján, María F. de Bianchi, Leopoldo Asti, Daniel Schun, Jesús Gallardo, Gabriel Rivero, Donato Manfreddi, Olegario Rodríguez y muchos otros.

Veintión mil quinientas cuarenta y cinco varas cuadradas, en las Lomas del Mirador, con frente á la Avenida Provincias Unidas y á las calles Independencia, Dorrego, y Once de Septiembre, libres de calles, en 43.091.82 pesos, sale á pesos 2.70 el metro cuadrado. Comprador, señor Adolfo Apolonio. Estas ventas importan 97.531 pesos.

FIDANZA y BADINO

Propiedad calle Larrea 1070 y 1072, compuesta de 8.66 metros de frente por 33.74 metros en el costado Sur y 32.47 en el costado Norte, en pesos 124.200; el metro á razón de 467.60 pesos. Comprador, señor Miguel Alonso Criado.

MANUEL CAMPOS

Propiedad San José 550 y 552, de 10 metros de frente por 12.20, superficie 122 metros cuadrados, en pesos 64.500, resulta el metro á pesos 528.60. Compradores, señores Jesús, Javier y Bernardo Antelechea.

Propiedad Humberto I 1226 y 1228, de 8.22 metros por 17.32, superficie de 144.37 metros cuadrados, en pesos 45.000, que equivale á 310.35 el metro cuadrado. Comprador, señor Esteban R. Cafferata.

Propiedad Solís 787, de 7.79 metros por 17.32, superficie 134.92 metros en pesos 35.500, promedio 262.97 pesos el metro cuadrado. Comprador señor Enrique Lesage.

Importan estas ventas 145.000.

VALENTIN SANTA MARIA

Campo en la Pampa, lote 5, fracción tercera, subdivisión del lote 14, fracción A, compuesto de 1000 hectáreas, á 60 pesos la hectárea. Comprador, señor Francisco Williams.

Casa Loria 1213, entre Humberto I y San Juan, de 200 varas, sala, 2 piezas, etc., en pesos 16.000. Comprador, señor Juan Lazzari.

Casa en Flores, Gavilán 1037 entre Franklin y Neuquen, de 10 por 24, tres piezas, etc., en pesos 10.000. Compradora, señorita María Zalabardo Martínez.

Casa calle Lugones 1459, entre Avenida Los Incas y Giribone, de 10 por 29, dos piezas, etc., en 9.000 pesos. Comprador, señor Manuel Ignacio Coboe.

Casa calle Martínez Castro 1120, entre Lobos y Monte, de 10 por 29, una pieza, etc., en 2.600 pesos. Comprador, señor Domingo Franco.

Casa en Floresta, calle Lacarra 912 entre Arrecifes y San Pedro, de 10 por 30, dos piezas, etc., en pesos 4.900. Compradores, señores Emilio y Ramón García.

Terreno en Villa Lugano, en la calle Strangford esquina Olden, de 392.53 metros cuadrados, en pesos 4 50 la vara. Comprador, señor Jesús Busteia.

Terreno en Caseros, F. C. P., en 80 meses, calle Lisandro Medina entre las de Quilmes y Roverano, de 9.61 por 36.60, en pesos 6 la vara. Comprador, señor Angel J. Sana.

Terreno 5 lotes, en Caseros, F. C. S., en 80 meses, calle Lisandro Medina entre Quilmes y Roverano, de 9.61 por 36.60 cada uno, en pesos 5.50 la vara cuadrada. Compradores señores Luis J. Scobini y Andrés Casseignan.

Terreno en Flores, calle Curapaligue entre Balbastro y Paraná, de 10 50 por 26, en pesos 10 la vara. Comprador, señor Walterino Rosina.

Casa calle Monte 3625 entre Mariano Acosta y Martínez Castro, de 10 por 33.70, una pieza, etc., en pesos 3 500. Comprador, señor Secundino Caballero.

Terreno en Flores, calle Monte entre Quirno y Lafuente, de 367.90 varas cuadradas en pesos 8 la vara. Comprador, señor José Balocchio.

Terreno en Floresta, calle Convención entre Mariano Acosta y Ensenada, de 174 varas, en pesos 16.10 la vara. Comprador, señor José Balocchio.

Casa en Floresta, calle Merlo 3780, entre Martínez Castro y Laguna, de 10 por 32, una pieza, etc., en pesos 3.550. Compradora, señora Lucía M. de Mellio.

Importe total de estas ventas pesos 125.575.32.

CAPURRO y GONZALEZ

En Burzaco, vendieron 79 lotes de los que tenían anunciados, con superficies desde 156 á 470 metros cuadrados, se obtuvieron precios que varían entre pesos 17 y 49 la mensualidad, en 80 mensualidades. Total de lo vendido pesos 208.560, quedando los demás lotes en venta particular. Resultaron compradores los señores V. J. Perazzo, L. Suárez, J. Romero, Fortunato Caderno, Pedro Castiarena, E. Alfonso Criado, Manuel Gil, J. Nicolucci, Ricardo Bello, J. Rodríguez, Walker Farmes, Clodomiro Moreno, J. J. Marletta, Atilio Caprioli, A. Torres, y otros, la mayoría compradores de varios lotes.

Importan estas ventas y las ya publicadas en la semana, pesos 368.360.

PIETRANERA RISSO PATRON Y CIA.

Casa Pozos 996, esquina Carlos Calvo 1891 al 99, mide 15.60 metros á Pozos por 12.60 á Carlos Calvo, superficie 196.56 m. c., en $ 33.000, lo que equivale á $ 168 el m. c. Comprador, señor Jacobo Zabladovich.

Ocho lotes en Floresta, en 40 mensualidades. El triángulo formado por la avenida Escalada y calles Dante y Rafaela, con superficies que varían de 101 á 287 v. c.; se obtuvo de $ 18 á 25.58 el m. c. Importa, $ 27.366.98. Varios compradores.

Siete lotes en Banfield, con frente al bulevar General Rodríguez y á las calles Aráoz y Maza, con superficies que varían de 577 á 633 v. c.; se obtuvo de $ 10.48 á 13.80 el m. c. Compradores, señores José D'Atri, Carlos Padrone, Carlos D'Atri, Francisco D'Atri y Antonio Grosso; importan, 47.782.60 pesos.

Importan estas ventas, $ 108.149.58.

BYRNE HERMANOS

En General Las Heras (F. C. S.), quintas en el ejido del pueblo, parte de la chacra 19, 10 hectáreas, vendido en $ 15.000, promedio $ 1.500 por hectárea. Comprador, doctor Ricardo J. Davel.

En Florida (F. C. C. A.), 2 lotes en la manzana P, á dos cuadras de la estación, superficie 1.151 v. c., en pesos 11.510, promedio $ 10 la v. c. Comprador, señor Federico Hansen.

En Florida, en la fracción conocida por "Del Inglés", 2 lotes, superficie 560 v. c., en $ 2.100, promedio $ 3.75 la v. c. Comprador, señor F. L. Massar.

En Saavedra (F. C. C. A.), á tres cuadras de la estación, con frente á la calle Tronador, lotes 26 y 27, superficie 934.85 v. c., en $ 11.218.18, promedio, $ 12 la v. c. Comprador, señor Alejandro Armbrecht.

Total de lo vendido, $ 39.828.18.

O. E. ACCAME

Judicial, terreno Seguí entre Virgenes y M. Egmont, de 8.66 por 39 37 metros, superficie 340 m. c., á $ 16 el m. c. Comprador, señor Delaine.

Casa Dungenes 1359 y Cayena, 10 por 52 varas, en $ 10.000. Comprador, señor Arturo Rugeroni.

Casa Gavilán 3689 y Lacar, 10 por 22 varas, en $ 7.260. Comprador, señor Pascual E. Motilerni.

Terreno Achával, en el 900, de 10 por 46 varas, á $ 30 la v. c. Comprador, señor Raúl Laforcada.

Casa en Caseros, calle Italia 649, de 10 por 50, en $ 5.500. Comprador, señor Luis D. Delucci.

Importan estas ventas, $ 37.020.

A. LOPEZ Y CIA.

Casa Almirante Brown 902, esquina Del Valle, en terreno de 604 varas cuadradas, mirando al Noroeste, en $ 68.000. Comprador, Banco Español del Río de la Plata.

Casa Almirante Brown 895 al 897, en terreno de 500 varas cuadradas, en $ 75.000. Comprador, señor Francisco Cassinelli.

Casa Garibaldi 1529, terreno de 240 varas, con edificios de madera, en pesos 9.000. Comprador, señor Francisco Chiosa.

Total de estas ventas, $ 152.000.

BORAGNIO Y CASSEIGNAU

(Sucesor, Federico Boragnio)

Judicial, casa Morelos 263, en pesos 6.050. Comprador, señor Carlos J. Briozzo.

Casa Morelos 271, en $ 6.400. Comprador, señor Carlos J. Briozzo.

5 lotes en Pino y Tronador, de 300 varas cada uno, á $ 10.80, 11, 12.15, 14.05 y 14.55 la vara; total, $ 18.765. Compradores, Laureano Bonello (4 lotes) y G. Maggio (1 lote).

Asciende lo vendido á $ 31.215.

ARTURO DEMARCO

Casa Jujuy 1528, sala y 3 piezas, en $ 15.500. Comprador, Florencio Fiorini.

Casa Treinta y Tres 1167, de 10 por 52, comedor y 3 piezas, en $ 16.300. Comprador, Sebastián Culla.

Terreno Manuel Artigas, al lado de Piéres, 10 por 34, á $ 7.80 la v. c. Comprador, J. A. Pedriel.

Del interior

PUERTO DE SAN FERNANDO

El movimiento de este puerto en los días 10, 11 y 12 del corriente, ha sido de 49 embarcaciones, procedentes de las islas, conduciendo:

18.000 metros álamo, 690 carradas leña sauce en atados y astillas, 10.500 kilos mimbre, 2.700 metros sauce para tornería, 1.50 palos para troja.

Precios corrientes: leña sauce, en astillas, á $ 4 arriba la carrada; leña de sauce en atados, $ 2.20 arriba la carrada; mimbre amarillo, clase superior, 1.50 arriba los 10 kilos; id id inferior, á $ 1 los 10 kilos; mimbre negro, á pelar, 0.15 arriba los 10 kilos; palos de sauce para horno, á $ 50 el vagón; sauce para tornería, de 4 á 5 pulgadas, á 0.15 el metro; id id de 6 á 9 pulgadas arriba, aumenta 5 centavos la pulgada; ramas de sauce superior, 7.50 el millar; yugos para arado, á 0.45 cada uno; id tres camellas, 1.40 cada uno; mazos de paja, clase superior, á $ 5 el ciento; id id inferior, 4.50 el ciento; canastas de mimbre blanco, de cuartilla, á $ 10 la docena; id negro, clase chica, para uva, á pesos 1.10 cada una; id mimbre blanco, pelado, clase chica, para uva, á $ 1.30 cada una; canastas de mimbre negro, para fruta, á $ 1.15 cada una; canastos de duelas amarillas, 14.50 la docena; juncos, á $ 15 el ciento.

NOTICIAS MARITIMAS

VAPORES ESPERADOS—MES DE ENERO

	Nombre	Bandera	Fecha	Procedencia
	Ikala	inglesa	15	Nueva York
	Delfland	holandesa	15	Amsterdam
x	Voltaire	inglesa	15	New York
	James	inglesa	16	Amberes
	Hydaspes	inglesa	16	Liverpool
	K. Victoria	sueca	16	Gothenburg
	R. Grange	inglesa	16	Newport
	Hesione	inglesa	16	Liverpool
	Alpha	inglesa	16	Newport
	Benedict	inglesa	16	Pará
	Gascony	inglesa	16	Liverpool
	Hibernian	inglesa	17	Glasgow
	N. Prince	inglesa	17	Londres
x	R. Elena	italiana	17	Génova
	S. Elena	alemana	17	Hamburgo
	P. de Larrinag	inglesa	17	New York
x	P. Mitre	argentina	17	P. del Sur
	Herminius	inglesa	18	New York
x	H. Loch	inglesa	19	Londres
	Eemland	holandesa	19	Amsterdam
	Balaclava	inglesa	20	Londres
x	Magellan	francesa	20	Burdeos
	Ebernburg	alemana	20	Bremen
	Dunbarmoor	inglesa	20	Calcuta
x	Paraná	francesa	21	Marsella
	Francesca	austriaca	21	Trieste
x	Oriana	inglesa	21	Liverpool (M°)
x	Laura	austriaca	23	Trieste
	Sevilla	alemana	22	Amberes
	T. Fagelund	noruega	22	New York
	P. Bridge	inglesa	23	Londres
x	Cap Blanco	alemana	23	Hamburgo
	C. Transport	inglesa	23	Newport
	Italie	francesa	24	Marsella
x	Montevideo	española	24	Barcelona
	S. Rita	alemana	25	Hamburgo
x	Sarmiento	argentina	25	P. del Sur
	Macedonia	alemana	25	Hamburgo
x	Savoia	italiana	26	Génova
x	H. Brae	inglesa	26	Londres
x	Cádiz	española	26	Barcelona
	P. Ingeborg	sueca	23	Gothenburg
	Vandyck	inglesa	27	Liverpool
x	Amazon	inglesa	27	Southampton
x	Oravia	inglesa	28	Callao (Mo)

VAPORES A SALIR—MES DE ENERO

	Nombre	Bandera	Fecha	Destino
x	K. F. August	alemana	15	Hamburgo
x	P. di Udine	inglesa	16	Génova
x	Cordova	italiana	17	Génova
x	France	italiana	18	Marsella
	La Blanca	francesa	18	Liverpool
	Wyandotte	inglesa	18	Londres
	Coburg	alemana	18	Burdeos
	O. Fredrik	sueca	18	Gothenburg
x	Araguaya	inglesa	19	Southampton
x	H. Scot	inglesa	19	Londres
	Amstelland	holandesa	20	Amsterdam
x	Rawson	argentina	20	Río Gallegos y
	Barbary	inglesa	20	Liverpool
x	Zeelandia	holandesa	20	Amsterdam
	Jenfeld	alemana	20	Génova
	Honorius	inglesa	20	Hamburgo
	H. Prince	inglesa	20	New York
x	Oriana	inglesa	21	Callao (M°)
	Benedict	inglesa	27	Manaos
x	R. Elena	italiana	23	Génova
	R. Grange	inglesa	23	Londres
x	Mendoza	argentina	24	Río Gallegos
	Francesca	austriaca	25	Trieste
	Rossetti	inglesa	25	Liverpool
	Tintoretto	inglesa	25	Amberes
x	Cap Ortegal	alemana	25	Hamburgo
x	H. Pride	inglesa	23	Londres
x	Magellan	francesa	26	Burdeos
	Sardegna	italiana	27	Génova
x	Oravia	inglesa	28	Liverpool (M°)

x indica los vapores correos

ALTURA DE LA MAREA

A las 6 a. m., 2.66 pies; á las 7, 25.2; á las 8, 25.2; á las 9, 24.10; á las 10, 24.10; á las 11, 25.2; á las 12 m., 25.2; á la 1 p. m., 25.10; á las 2, 26.2; á las 3, 26.6; á las 4, 26.2; á las 5, 25.6, y á las 6, 25.2 pies. Uno mas en el canal Norte.

Viento ONO., SO., E., NE., N., NO. y OSO.

LLEGADAS A LA RADA

Vapor inglés "Corfu", de Amberes, con carga general, á Christophersen hermanos; id alemán "Harzburg" de Bremen, con carga general, á H. Von Freeden y Bonner; vapor holandés "Tromp" de Amberes, con carga general, á Bunge y Born; id inglés "Kelvindale, de Newport, con carbón, á Logan.

MOVIMIENTO DEL PUERTO

Entradas: vapor inglés "Highland Pride" de Londres, con pasajeros y en lastre, en el dique 4; id id "Snowdon", italiano "Nina", de la rada, en el Riachuelo, á descargar; id argentino "El Zárate", de Zárate, con carne congelada, en el Dock Sur.

Salidas: vapor argentino "Juanita", del dique 3, para Porto Alegre, con pasajeros y carga; id inglés "Errington Court", de la dársena Sur, para Santa Lucía, en lastre; id id "Sabia" del dock Sur, para La Plata, á cargar; id alemán "Hornburg", del dock Sur, para Santa Elena, en lastre verpool, con carga general; id "Frank

NOMINA DE LOS VAPORES DE ULTRAMAR SURTOS EN EL PUERTO

Dársena Norte—"Austria", "Star of England", "Dalmata", "K. F. August", "Gotha", "Parahyba", "Araguaya", "Zeelandia".

Dique 4—"Tucumán", "Santa Cruz", "Highland Scot", "Grifevale", "Catalina", "Cordova", "P. di Udine", "Ceylan", "France", "Sardegna", "Cap Ortegal", "Adelheid Menzell", "Highland Pride".

Dique 3—"Borderer", "Tuebingen", "Montevideo", "Tintoreto", "Salamanca", "Afalfa", "Gifford", "Drumeldrie", "Armenia", "Den of Ruthven", "Flawyl", "St. Johan", "Mars", "Etruria", "Atlanta", "Den of Crombie".

Dique 2 — "Coburg", "Barón Baeyens", "María C.", "Winfield", "Alster" "Granada", "Oscar Fredrik", "Rossetti", "Santos", "Lazio", "Wyandotte", "Ingleside", "Amstelland".

Dique 1—"Thessaly", "Santa Rosalía", "Bellailsa", "African Prince" "Alconda", "Ikaria", "Vienna", "Burgundy", "Helmburg", "Hesperides", "Livonian", "King".

Dársena Sur—"Ribston", "Pellegrini", "Alston", "Birchwood", "Trevince", "Mendoza", "Longhirst", "South Atlantic", "Trevessa", "Newburn", "Kelvinhead", "Rawson", "Bleamoor", "Miltiades, Embricos", "Pomona".

Riachuelo — "Bertholey", "Commonwealth", "Atlantic", "Ethelbrytha", "Upcerne", "Ludgate", "Brachember", "St. Ninian", "Ulidia", "Roma", "Dawlish" "G. de Larrinaga", "Carol I", "Atland" "Vilna", "Imperial", "Denaby", "Limay", "Azul", "Skogland", "Trowbridge", "Sweethope", "Storstad", "Ferbridge", "Gresham", "Craigmhor", "Tanagra", "Upplands", "Ethelalda", "Graphic", "Oscar II", "Cachalote", "Tynedale", Snowdon", "Nina".

Dock Sur—"Neuquén", "Homereus", "Centenario", "Cloughton", "Karma", "Bernicia", "Cento", "Paraná", "Zillah", "Ormley", "Hawkes Bay", "Ayr" "Treneglos", "Swedish Prince", "Indian", "Atiki", "Desterro", "Albania", "Jenfeld", "Andrea", "Dorisbrook", "La Blanca", "Highland Hope", "Hornby Grange".

SITUACION DE LOS VAPORES CORREOS Y DE PASAJEROS

Mala Real Inglesa

"Asturias", saldrá el 19 de Southampton.
"Amazón", salió el 14 de San Vicente para ésta.
"Avón", en Southampton.
"Araguaya", dársena Norte.
"Aragón", salió el 14 de Pernambuco para Southampton.
"Thames", salió el 12 de San Vicente para Southampton.

Hamburgo Sudamericana y Hamburg Amerika Linie

"Cap Blanco", salió el 5 de Lisboa para ésta.
"Cap Ortegal", dique 4; saldrá el 25.
"[illegible] August", dársena Norte; saldrá el 15.
"Cap Finisterre", en Hamburgo.
"Cap Vilano", saldrá el 21 de Hamburgo.
"Koenig Wilhelm II", salió el 14 de Coruña para ésta.
"Cap Arcona", salió el 9 de Río de Janeiro para Hamburgo.

Mensajerías Marítimas

"Magellan", salió el 6 de Diciembre de Dakar para ésta; llegará hoy á Río de Janeiro.
"Chili", salió el 12 de Dakar para Burdeos.
"Amazone", saldrá el 24 de Burdeos.
"Cordillére", salió el 12 de Lisboa para ésta.
"Atlantique", salió el 12 para Burdeos.

Lloyd Italiano

"Cordova", dique 4; saldrá el 17.
"Indiana", en Génova.
"Principessa Mafalda", salió el 9 de Río de Janeiro para Génova.

Lloyd Sabaudo

"Principe di Udine", dique 4; saldrá el 16.
"Tomaso di Savoia", salió el 11 de Las Palmas para Génova.

Société Générale de Transports Maritimes

"Salta", saldrá el 20 de Marsella.
"Plata", salió el 4 de Río de Janeiro para Marsella.
"Formosa", salió el 10 de Marsella.
"Pampa", salió el 9 para Marsella.
"Paraná", salió el 9 de Dakar para ésta.

La Veloce

"Savoia", salió de Génova el 6 de Enero.
"Brasile", saldrá el 20 de Hamburgo.
"Argentina", salió el 13 para Génova.
"Italia", salió el 8 de Río de Janeiro para Génova.

Navigazione Generale Italiana

"Regina Elena", salió de Santos el 14 para ésta.
"Re Vittorio", en Génova.
"Umbria", salió el 4 de Río de Janeiro para Génova.
"Principe Umberto", saldrá el 17 de Génova.
"Sardegna", dique 4; saldrá el 27.

Transatlántica Española

"Montevideo", salió el 7 de Cádiz para ésta.
"León XIII", salió el 1o. para Barcelona.

Lloyd Real Holandés

"Frisia", salió el 4 de Río de Janeiro para Amsterdam.
"Hollandia", salió el 14 de Vigo para ésta.
"Zeelandia", dársena Norte.

Austro-Americana

"Martha Washington", salió el 11 de Trieste.
"Laura", salió el 6 de Las Palmas para ésta.
"Alice", salió el 13 para Trieste.

Pinillos, Izquierdo y Cía.

"Barcelona", salió el 12 de Cádiz para Barcelona.
"Valbanera", salió el 11 para Barcelona.
"Cádiz", salió de Las Palmas el 8 para ésta.
"Catalina", dique 4.

Línea Nelson

"Highland Corrie", salió el 5 para Londres.
"Higland Piper", salió el 12 para Londres.
"Highland Scot", dique 4.
"Highland Glen", salió el 29 de Diciembre para Londres.
"Highland Pride", dique 4.
"Highland Loch", salió de Londres el 28 de Diciembre.
"Highland Brae", salió de Londres el 4.
"Highland Warrior", salió el 11 de Londres.

VAPORES ESPERADOS

Hoy: inglés "St. Nicholas", de Liverpool, con carga general; d "Frank Parish" de Newport, con carbón; inglés "Voltaire", de Nueva York, con pasajeros y carga general; argentino "Toro" de Porto Alegre, con pasajeros y carga.

Mañana: inglés "Hydaspes", de Liverpool, con pasajeros y carga general.

VAPORES A SALIR

Hoy: belga "B. Baeyens", para Amberes, con frutos; francés "Carol I", para Bahía Blanca, á cargar; inglés "Hawke's Boy" para el Rosario, á cargar; alemán "Noenig F. August", de la dársena Norte, para Hamburgo, con pasajeros y carga.

Mañana: italiano "P. di Udine", para Génova, con pasajeros y carga.

COSTA SUR

Ayer salió para San Antonio, con carga, el vapor "Corrientes".

VAPORES EN VIAJE

"Oriana", inglés, de Lverpool para Montevideo y el Callao, salió ayer de Fernambuco.

Hoy son esperados en Montevideo: holandés "Delfland" de Amsterdam, inglés "Hesione" de Liverpool, id "Norman Prince" de Londres, id "Gascony" de Liverpool, id "Royston Grange" de Newport, y mañana: alemán "Santa Elena" de Hamburgo, inglés "Pilar de Larrinaga" de Nueva York.

"Garibaldi", italiano, saldrá hoy de Génova, para ésta.

VAPORES DE LOS RIOS

Se esperan hoy: "Londres", "Eolo", y "Río Uruguay" de Montevideo, "Río Iguazú" del Carmelo, "Astrea" de Gualeguay, "Helios" de Santa Fe, "Viena" del Salto y escalas.

Salen hoy: "Luna" para el Carmelo, "Roma", "Viena", "Eolo" y "Río Uruguay" para Montevdeo.

PUERTO DE MONTEVIDEO

Llegó el vapor inglés "Voltaire" de Nueva York.

F. ANSTEY (15)

EL JARRO DE BRONCE

—Se puede no ser convencional—observó su padre—sin escapar al inconveniente de la tiesura.—¡Váyase, hombre, váyase!—agregó en tono desabrido á uno de los esclavos, que trataba de verter agua sobre sus manos.—Su sirviente, Ventimore, parece creer que salgo á comer sin antes tomarme el trabajo de lavarme las manos. Esto, permítame que le diga, no es del caso.

—No es sino una ceremonia oriental, profesor—dijo Horacio.

—Yo sé perfectamente lo que se acostumbra en Oriente—retrucó el profesor—de ahí no se deduce que esas... hum... precauciones higiénicas sean necesarias ó agradables en una mesa occidental.

Horacio no respondió; estaba demasiado ocupado en contemplar con miradas perplejas las fuentes cubiertas de plata y en pensar qué podría haber adentro; y sus apuros no disminuyeron cuando se quitaron las tapas, pues no tenía idea de cómo iría á servir el contenido sin tan solo un tenedor.

El jefe de los criados, sin embargo, resolvió esta dificultad indicando pantomímicamente que los huéspedes debían emplear los dedos.

Silvia lo hizo con delicadeza é infinito regocijo; pero sus padres no disimularon su repugnancia.

—Si estuviera comiendo en el desierto con un jeque—observó el profesor—ya que sabría amoldarme á sus costumbres y prejuicios. Aquí, en el corazón de Londres, confieso que todo esto se me ocurre como una [illegible] innecesaria.

—Siento mucho—dijo Horacio—procuraría cuchillos y tenedores si pudiera; pero temo que esta gente ni siquiera comprendería lo que son, así que es inútil pedirlos. Debemos ...debemos aguantar un poco, nada más. ¿Espero que ese...ese pescado sea de su agrado profesor?

No sabía á ciencia cierta qué clase de pescado era; pero estaba frito en aceite de sésamo y condimentado con una mezcla de canela y jenjibre, y el profesor no parecía estar adelantando mucho con él. Ventimore mismo habría preferido mil veces el primitivo bacalao con salsa de ostras; pero ya no había remedio.

—Gracias—dijo el profesor—es curioso... pero característico. Nada más, gracias.

Horacio, sólo podía confiar en que el plato siguiente tendría mejor éxito. Era carnero, estofado con duraznos, azufaifas y azúcar, que Silvia declaró era delicioso. Sus padres no hicieron comentario alguno.

—¿Podría pedir algo de beber?—dijo el profesor; y un escanciador le sirvió una copa de sorbete helado perfumado con esencia de violeta.

—Siento mucho, mi querido amigo—dijo el profesor después de saborearlo—pero si tomo esto, voy á estar enfermo mañana todo el día. Si pudiera tener un vaso de vino...

Otro esclavo inmediatamente le ofreció una copa de vino, que probó y dejó con cara agria y un escalofrío. Horacio lo probó después y no se sorprendió. Era vino fuerte y áspero, en el cual el gusto de la odre y de la resina luchaban por el predominio.

—Es un vino añejo y sin duda fino—observó el profesor con estudiada cortesía—pero me imagino que debe haber sufrido con el transporte. Realmente creo que, con mi tendencia á la gota, mejor sería que tomara un poco de whisky con Apollinaris... siempre que tenga en su casa esos líquidos occidentales.

Horacio estaba convencido de que sería inútil ordenar á los esclavos que trajeran whisky ó Apollinaris, que eran, por supuesto, desconocidos en los tiempos del genio, de manera que no pudo sino disculparse por su ausencia.

—No importa—dijo el profesor—no tengo tanta sed que no pueda esperar hasta que volvamos á casa.

Era algún consuelo que tanto Silvia como su madre elogiaron el sorbete y hasta hallaron agradable, (ó fueron tan amables como para decir que la hallaban agradable) la entrada, que consistía en arroz con carne picada envuelto en hojas de parra, y por cierto no era de apariencia apetitosa, además de que resultaba muy difícil de despachar con gracia.

Fué seguido de un cordero entero frito en aceite, relleno con alfóncigos pisados, pimienta, nuez moscada y semillas de cilantro y abundantemente rociado con agua de rosas y almizcle.

Sólo Horacio tuvo valor suficiente para arremeter contra el cordero, y tuvo motivos para arrepentirse. Después hubo aves rellenas con pasas de uvas, perejil y pan rallado, y el banquete terminó con pastelería de extrañas formas y aspecto repelente.

—Espero—dijo Horacio ansioso—que ustedes no hallarán esta cocina oriental muy... muy desagradable?—(él mismo iba sintiéndose inequívocamente descompuesto)— Es algo fuera de lo vulgar ¿verdad?

—Hemos tenido una comida verdaderamente maravillosa, gracias—repuso el profesor, no sin intención, según es de temer.—Ni aún en Oriente he comido nada igual.

—¿Pero dónde ha aprendido su casera esta manera extraordinaria de cocinar, mi querido Horacio?—preguntó la señora Futvoye.—Me parece que usted dijo que no sabía hacer sino la cocina sencilla. ¿Ha vivido alguna vez en Oriente?

—No precisamente en Oriente—explicó Horacio—no lo que se llama vivir allá. La verdad es—continuó, sintiendo que estaba en peligro de disparatar y que lo mejor sería ser tan franco como fuera posible—la verdad es que esta comida no fué preparada por ella. Tuvo que salir repentinamente. Así que la comida fué enviada por ... por una especie de empresario, ¿sabe? Lo manda todo, criados y demás.

—Estaba pensando—dijo el profesor—que para un soltero... un soltero comprometido para casarse... usted tiene bastantes sirvientes.

—Oh, sólo están aquí por está noche, señor—dijo Horacio.—Gente excelente, más pintoresca que los mozos ordinarios, y no se le echan á uno encima.

—Son unas monadas, Horacio—declaró Silvia—sólo... ¿cómo diré?... un poco extraños de mirar.

—Mal me estaría criticar el estilo y método de esta fiesta—interpuso el profesor agriamente—de otra manera, estaría tentado de observar que no demuestra mucho de ese espíritu de economía que hubiera deseado...

—Vamos, Antonio — interrumpió su mujer—no vamos á empezar á criticar. Horacio lo ha hecho lindísimamente, sí, lindísimamente; y aunque haya sido un poquito extravagante, ya sabes que ahora ya no necesita ser tan económico como antes.

—Querida mía—dijo el profesor—todavía no he aprendido que la perspectiva de un aumento de entradas en lo futuro justifique un derroche insensato en el presente.

—Si usted sólo supiera—dijo Horacio—no lo llamaría derroche. No es...no es de ninguna manera la clase de comida que yo quería y temo que no haya sido muy agradable que digamos; pero no ha sido caro, por cierto.

—"Caro" es, por supuesto, un término muy relativo. Pero me parece que tengo el derecho de preguntar si este es el pie en que se propone iniciar su vida de matrimonio.

Era una pregunta sumamente embarazosa, como el lector comprenderá. Si Ventimore respondía—como podía hacerlo con veracidad—que no tenía la menor intención de mantener á su mujer con semejante lujo, quedaba convicto de haberse entregado á excesos egoístas cuando soltero; si, por el contrario, declaraba que efectivamente pensaba ofrecer á su mujer un esplendor fantástico y exagerado como aquél, confirmaría la desconfianza del padre en su prudencia y economía.

¡Y era ese viejo asno inefable de genio, pensó Horacio con rabia reprimida, que le había metido en todo eso, y que estaba ahora fuera de alcance de toda amonestación ó reproche!

Antes de que acertara á responder á la pregunta, los criados habían quitado, sin hacer ruido, la bandeja y el taburete y ofrecían agua de rosas en jarra y palangana de plata, cuya naturaleza, felizmente ó no, encauzó la curiosidad del profesor por otro canal.

—Estas cosas no son malas, realmente no son malas—dijo, inspeccionando las decoraciones. ¿Dónde las encontró?

—Yo no las encontré—dijo Horacio—las mandó el... la persona que ha suministrado la comida.

—¿Puede darme la dirección?—preguntó el profesor, husmeando una ganga—Porque, sabe, estas cosas parecen ser verdaderamente antiguas, demasiado buenas para ser usadas en el negocio.

—Me equivoqué— dijo Horacio, lastimosamente estrechado—estas cosas fueron prestadas, como un gran favor, por un caballero oriental muy excéntrico.

—¿Le conozco yo? ¿Colecciona estos artículos?

—No es probable que le conozca; ha...ha hecho una vida muy retirada últimamente.

—Me gustaría mucho ver sus colecciones. Si pudiera darme una carta de recomendación...

—No—dijo Horacio, que estaba como cubierto de hormigas—sería inútil. Nunca enseña sus colecciones. Es... es un hombre... un hombre muy raro. Y en estos momentos está de viaje.

—¡Ah!—Discúlpeme si he sido indiscreto. De lo que usted me dijo, había deducido que este... este banquete fué preparado por una empresa comercial.

—¡Oh, el banquete! Sí, el banquete sí—mintió Horacio.—El... el Departamento de Cocina Oriental Acaba de inaugurarse, ¿sabe? así es... así es que quise probarlo. Pero todavía no me parece estar bien organizado.

Los esclavos ahora, con profundas reverencias, les invitaban á tomar asiento en los divanes que corrían á lo largo de parte de la sala.

—¡Ah!—dijo el profesor, levantándose de su cojín, crujiendo perceptiblemente—así que iremos á tomar el café y demás allí ¡oh! Bueno, mi hijo, confieso que no me desagrada la idea de tener algo donde reclinar la espalda, y un cigarro, un cigarro suave, ayudará á hacer la digestión. ¿Supongo que fumará aquí?

—¿Fumar?—dijo Horacio.—Claro que sí. En toda la casa. Oiga—ordenó, golpeando las manos, lo que instantáneamente trajo á su lado á un esclavo obsequioso—traiga café y cigarros ¿quiere?

El esclavo revolvió sus ojos brillantes visiblemente perplejo.

—Café—dijo Horacio—usted debe saber lo que es café. Y cigarrillos. Vaya, chibuquíes, entonces... cosas para fumar, si sabe lo que es eso.

Pero era evidente que el esclavo no comprendía, y de pronto se le ocurrió á Horacio que, puesto que el café y el tabaco no se introdujeron, ni aun en Oriente, hasta mucho después de los tiempos del genio, éste, como organizador del festín, debía ignorar naturalmente cuán indispensables se habían hecho en los tiempos modernos.

—Lo siento muchísimo—dijo—pero parece que no han traído nada de eso. Le hablaré al gerente de eso. Y desgraciadamente no sé dónde están mis propios cigarros.

—No importa—dijo el profesor, con esa especie de indiferencia que da á entender que importa mucho. Yo fumo poco, y el café turco, aunque delicioso, suele desvelarme. Pero si pudiera enseñarme ese jarro de bronce que adquirió en el remate de las cosas del pobre Collingham, se lo agradecería mucho.

Horacio no tenía idea de dónde estaba ni podía estar, y sólo cuando el profesor vino en su auxilio con algunas palabras árabes, logró hacer entender á los esclavos lo que deseaba que buscaran.

Al fin, sin embargo, dos de ellos aparecieron, trayendo el jarro de bronce con todas las señales de temor y respeto, y lo depositaron á los pies de Ventimore.

El profesor Futvoye, después de limpiar y calarse los anteojos, examinó la vasija.

(Continuará)

REGISTRO DEL ESTADO CIVIL

Y ELECTORAL

Oficina principal, Tucumán 854; sección 1a., Rivadavia 8151; sección 1a. (sucursal), Esquiú 132 (Nueva Pompeya); sección 2a., Monteagudo 12; sección 3a., Iriarte 566; sección 4a., Almirante Brown 1078; sección 5a., Fray Cayetano 65; sección 6a., Belgrano 4139; sección 7a., Bartolomé Mitre 4309; sección 8a., Rincón 1454; sección 9a., Ecuador 385; sección 10a., Alberti 340; sección 11a., Azcuénaga 487; sección 12, Santiago del Estero 941; sección 13, Bolívar 609; sección 14, Montevideo 135; sección 15, Malabia 261; sucursal de la sección 15, Habana y Esperanza (Villa Devoto); sección 16, Juramento y Cuba (Municipalidad); sección 16, Nahuel Huapí 5058 (nuevo); sección 17, Federico Lacroze 2469; sección 18, Gurruchaga 2164, sección 19, Santa Fe 2305; sección 20, Uruguay 1036.

Los nacimientos deben ser declarados por el pariente más cercano ó por la partera, dentro de los tres días de producidos, bajo pena de multa ó prisión.

Inscripciones de ayer

MATRIMONIOS

Sección 1a.—Domingo Evolo, italiano, tornelero, con Aurora V. Stante, argentina; Bernardo Juaneda, español, linotipista, con Carmen Ojeda, argentina, Benigno Abascal, español, carpintero, con María Fernández, española; José María Iglesias, español, conductor, con María Linare, española, Pedro Landi, italiano, gasista, con Josefina Meilán, argentina.

Sección 3a.—Samuel Casildo, argentino maquinista, Antofagasta 267, con Dominga Vilar, española, Anchorena 154, Manuel Riobo, español, empleado, Salóm 471, con María J. Negreira, española, Perdriel 1585; Luis Bazurro, italiano, jornalero, Santa Elena 326, con Elisa Bazurro, italiana, Santa Elena 326, José Roncoroni, italiano, mecánico, Herrera 2427, con Dolores Rodríguez, argentina, Herrera 1863. José Villa, español, empleado, Santa María 629, con Encarnación Gil, española, Santa María 629.

Sección 7a.—Antonio Zappia, italiano, panadero, con Juana Schuffino, argentina.

Sección 10a.—Antonio C. Dios, argentino, mecánico electricista, Misiones 249, con Elisa Avalione, italiana, Maza 416.

Sección 11a.—Emilio Campana, italiano, pintor, Bermejo 935, con Josefa Gallichio, argentina, Lavalle 1860; Demetrio Anorisa, español, empleado, Guevara 471, con María Carmen Arana, española, Cangallo 2425.

Sección 12a.—José Troncoso, español, B. de Irigoyen 955, con Lucía García, española, B. de Irigoyen 955. Emilio Blanco, español, Humberto I 684, con Filomena Feola, italiana, Humberto I 684; José Cardín, español, Defensa 824, con María González, española, Defensa 824; Manuel García, español, San Juan 1233, con Luisa Castro, española, San Juan 1233.

Sección 14a.—José Jiménez, español, Paraná 220, con Ana Pinotta, italiana, Carlos Pellegrini 143; José Rodríguez, español, Rodríguez Peña 146, con Teresa González, española, Rodríguez Peña 146; David A. Arugete, español, Tucumán 331, con Estrella Esquenazi, otomana, Tucumán 331.

Sección 16a.—Rafael Marino, italiano, albañil, con Rosa Venezia, italiana; José Blech, ruso, mecánico, con Zulema Bortnitsky, rusa; Pascual Lopardo, argentino, herrero, con Antonia Ottone, argentina; Pedro Palaciano, italiano, talabartero, con Alejandrina Kebelar, argentina; Antonio López, español, gasista, con Josefa Sánchez, española; José García, español, empleado, con Josefa González, española.

Sección 16a.—Juan Vázquez, español, jornalero, con Pilar Lope, española; José Mochi, italiano, agricultor, con Eduvigea Sbarbati, italiana; Rodolfo Gabler, alemán, empleado, con Edith Bustorf, argentina; José Ferrara, italiano, albañil, con Filomena Di Cuollo, italiana.

Sección 17a.—Feliciano Arroyo, español, empleado, con Esperanza Galante, española; Pedro Casenave, francés, agricultor, con Victorina Lamourt, francesa.

Sección 18a.—Salvador Torrano, italiano, Cabrera 2752, con María A. Di Consoli, italiana; Mariano Randolfe, español, Salguero 1345, con Mercedes Cerode, española, Salguero 1345; Gregorio J. Cozzo, italiano, Cabrera 3870, con Carmen Arci, argentina, Cabrera 3870; Jenaro Propato, italiano, Paraguay 4212, con María Tedesco, italiana, A. Arguibel 1820; César Carvalleri, italiano, Canning 818, con Aida E. Bossi, oriental, Canning 818.

Sección 20a.—Juan Zoppi, argentino, jornalero, con Domisila González, española; Nicolás María Saraceni, italiano, comerciante, con María Ana De Nobili, argentina; Juan Nicolás Lanese, argentino, sastre, con María Amabile De Novile, argentina.

DEFUNCIONES

Sección 1a.—Dionisio Santiago, 1 año, argentino, Olíden 484; Antonio Calabrese, 8 días, argentino, Junta 3542.

Sección 2a.—Arturo A. Gómez, 27 años, argentino, Chiclana 3380; Petrona J. Alonso, 28 años, argentina, Pozos 1760; Félix Monteni, 45 años, argentino, Patagones 2076; Sebastián Bedate, 24 años, hospital Muñiz; Mario Boggi, 27 años, argentino, hospital Muñiz, Ernesto Canize, 45 años, argentino, hospital Muñiz, Pedro Acevedo, 65 años, argentino, hospital Militar; Josefa Fernández, 1 año y 5 meses, española, hospital Muñiz; Clemente Tasara, 56 años, italiano, hospital Muñiz; Sixto Rodríguez, 50 años, argentino, hospital Muñiz; Juan Rodríguez, 27 años, español, hospital Muñiz.

Sección 3a.—Miguel de Lungaro, 65 años, italiano, hospital Rawson; Angela Lupia, 49 años, italiana, hospital Rawson, Pablo Galle, 56 años, italiano, hospital Rawson, José Finconi, 41 años, italiano, hospital Rawson, Sofía S. de Hawkins, 43 años, inglesa, hospital Británico; Egidio Isella, 54 años, suizo, Hospicio de las Mercedes; Onofre Sampayo, 66 años, español, Hospicio de las Mercedes; Enrique Araujo, 24 años, español, Hospicio de las Mercedes; Carmen Baroja, 34 años, argentina, H. N. de Alienadas; Catalina B. de Parrando, 75 años, italiana, H. N. de Alienadas; Marcial J. Rodríguez, 21 años, argentino, Casa de Expósitos; Haydée Natalia, 18 días, argentina, Casa de Expósitos; Joaquín Ríos, 19 años, oriental, hospital Argerich; Alberto Oscar De Marino, 3 años y 6 meses, argentino, Australia 1352; Horacio Martínez, 55 años, argentino, Caseros 590; Celestino Sotti, 79 años, italiano, Villafañe 1186; Joaquín Pérez, 15 años, argentino, Alvarado s|n.; Pascual V. Vilardo, 1 mes, argentino, Armonía 1836; César Tomei, 48 años, italiano, Hospicio de las Mercedes; Ramón Mato, 30 años, español, hospital Rawson.

Sección 4a.—Miguel Bonvino, argentino, M. Brin 1428.

Sección 5a.—Raúl T. Ghigliani, 21 años, argentino, Caballito 14; Rosario Troglia, 41 años, italiana, Espinosa número 589.

Sección 6a.—Micaela M. de Pereyra, 62 años, española, Carlos Calvo 4148; Beatriz Casas, 9 meses, argentina, C. Barros 63.

Sección 7a.—Américo Luis Cánova, 21 años, argentino, Rivadavia 5231; Amanda Lodeiro, 6 meses, argentina, Salguero 850; Bautista Santiago Villarino, 20 meses, argentino, hospital Italiano; Natalio Grattarola, 58 años, italiano, hospital Italiano; Josefa Venini, 5 meses, argentina, Humahuaca 1351.

Sección 11a.—Luisa Tobía, 7 años, argentina, B. Mitre 2274; María Sanone, 38 años, argentina, Cangallo 2058.

Sección 12a.—María Marino, 21 años, argentina, San José 1670; José Rivera, 68 años, español, Estados Unidos 1168.

Sección 14a.—Natalio Weimberg, 36 años, ruso, Libertad 443; Juan Viacaca, 82 años, italiano, Florida 797; Antonio José, 12 días, argentino, Esmeralda 66; José García, 35 años, español, Cangallo 1174; Teresa Martínez de Fernández, 54 años, española, Cangallo 644.

Sección 16a.—Elena Victoria Bernala, 8 meses, argentina, Alvarez Thomas 2606; Salvador Sagone, 30 años, italiano, Sanatorio Tornú; Guillermo Vázquez, 1 año, argentino, Andrés Lamas 1046; Daniel González, 60 años, argentino, hospital Torcuato de Alvear; Pedro Cheque, 72 años, italiano, hospital Torcuato de Alvear; Dolores Cassaly, 1 mes y 12 días, argentina, Arismendi 2635.

Sección 16a.—N. Vignati, argentino, Cuba 3653; Humberto De Lucca, 16 meses, argentino, Jaramillo 3571; Josefina Fernández, 18 días, argentina, Parroissien entre Amenábar y Moldes; Manuel Francisco Seudon, 7 meses, argentino, García del Río 3531; Enriqueta Jenara Hortiguera de López, 39 años, argentina, Quesada 2626.

Sección 17a.—María Caballero, 21 años, argentina, Bompland 1471; Enrique Tormey, 51 años, argentino, Lacroze 3339; Máxima L. de Lertinja, 54 años, española, Charcas 5006; León Garro, 60 años, español, Conde 740; Clotilde Cappussi, 4 meses, argentina, Arguibel 1757.

Sección 18a.—Pablo Jesús, 1 año, argentino, Córdoba 3542; Angel Mascazzin, 8 días, argentino, Thames 1167; Petrona Berrondo, 6 años, argentina, Loyola 257.

Sección 19a.—Juan Lienberger, 27 años, suizo, hospital Alemán; Luis María Pultera, 18 años, argentino, Peña 589; Ramón Peralta, 32 años, argentino, hospital de Clínicas; Antonia A. Moreno, 5 meses, argentina, Guise 174.

Sección 20a.—Elías Tanasi, 10 años, árabe, Reconquista 1039; Federico Zaralla, 32 años, oriental, Tucumán 1058; N. N., Cerrito 1030; León Bagland, 35 años, francés, Santa Fe 1128.

SECCION SOLICITADAS

DOCTOR PEDRO A. GUERRERO, jefe de sala del hospital E. Tornú. Afecciones bronco-pulmonares y del corazón. Tratamiento específico de la tuberculosis. Paraná 186, de 4 á 6 p. m.

SECCION NOTABLES

FERRO-CARRIL DE BUENOS AIRES AL PACIFICO

SECCION URBANA

El servicio de trenes en la Sección Urbana se efectuará de acuerdo al horario que se publica al pie á contar desde el Domingo 14 de Enero, quedando desde la misma fecha sin efecto el aviso del 11 de Enero que se refiere al mismo servicio.

ESTACIONES		151	153	155	157	159	161	163	165	167	169	171	173	175	39	177	179	181	183
Retiro	sale	5.45	6.35	7.40	8.40	9.30	10.10	11.06	1.00	3.10	4.15	5.20	5.45	6.05	6.30	6.50	7.20	[illegible]	[illegible]
Palermo	»	5.51	6.46	7.53	8.53	9.37	10.23	11.18	1.12	3.22	4.26	5.32	5.58	6.16	6.42	7.03	7.32	[illegible]	[illegible]
La Paternal	»	6.06	6.58	8.01	9.05	9.41	10.33	11.21	1.21	3.31	4.35	5.41	6.05	..	..	7.13	[illegible]	[illegible]	9.43
V. del Parque	»	6.12	7.05	8.07	9.10	9.47	10.40	11.31	1.27	3.37	[illegible]	5.47	6.15	6.28	..	7.20	[illegible]	[illegible]	9.51
Devoto	»	6.16	7.09	8.11	9.14	9.51	10.44	11.31	1.31	3.41	4.45	5.51	6.19	..	..	7.24	[illegible]	[illegible]	9.57
Saenz Peña	»	6.19	7.11	8.14	9.17	9.54	10.47	11.34	1.34	3.44	4.49	5.54	6.22	..	6.55	7.27	[illegible]	[illegible]	10.01
S. Lugares	»	6.23	7.16	8.18	9.21	9.58	10.51	11.38	1.38	3.48	[illegible]	5.58	6.26	..	..	7.31	[illegible]	[illegible]	10.04
Caseros	»	6.28	7.20	8.23	9.25	10.05	10.55	11.42	1.43	3.53	5.00	6.03	6.30	6.40	..	7.35	8.03	[illegible]	10.08
El Palomar	»	6.34	..	8.29	..	10.10	..	11.48	1.48	3.59	..	6.09	..	6.46	..	..	8.09	..	10.15
Hurlingham	»	6.40	..	8.35	..	10.16	..	11.55	1.55	4.05	..	6.15	..	6.51	7.10	..	8.15	..	10.19
Bella Vista	»	6.47	..	8.43	..	10.22	..	12.02	2.02	4.12	..	6.22	..	6.58	7.17	..	8.22	..	[illegible]
Muñiz	»	6.53	..	8.48	..	10.29	..	12.05	2.05	4.18	..	6.28	..	7.04	7.22	..	[illegible]	..	[illegible]
San Miguel	»	6.57	..	8.53	..	10.33	..	12.12	2.12	4.25	..	6.32	..	7.08	7.28	..	[illegible]	..	10.43
A. Pinazo	llega	7.05	..	9.00	..	10.40	..	12.20	2.20	4.30	..	6.40	..	7.15	7.33	..	8.40	..	10.55

ESTACIONES		152	154	156	158	160	162	164	38	166	168	170	172	174	176	178	180	182	184
A. Pinazo	sale	..	4.55	6.00	..	7.35	8.20	..	10.18	11.16	1.00	..	3.30	..	4.20	5.00	..	..	7.40
S. Miguel	»	..	5.02	6.07	..	7.42	8.27	..	10.25	11.22	1.07	..	3.37	..	4.27	5.07	..	..	7.47
Muñiz	»	..	5.05	6.10	..	7.45	8.30	..	10.29	11.25	1.10	..	3.40	..	4.30	5.10	..	..	7.50
B. Vista	»	..	5.10	6.15	..	7.50	8.35	..	10.32	11.30	1.15	..	3.45	..	4.35	5.15	..	..	7.55
Hurlingham	»	..	5.16	6.21	..	7.56	8.41	..	10.39	11.36	1.21	..	3.51	..	4.41	5.21	..	..	8.01
El Palomar	»	..	5.23	6.27	..	8.03	8.48	..	..	11.46	1.28	..	3.55	..	4.47	5.27	..	..	8.07
Caseros	»	4.40	5.29	6.34	7.40	8.11	8.56	10.00	..	11.51	1.33	3.10	4.06	4.40	4.54	5.34	6.10	6.55	8.14
S. Lugares	»	4.44	5.33	6.38	7.44	8.16	9.01	10.04	..	11.56	1.41	3.14	4.11	4.44	4.58	5.38	6.14	6.59	8.18
Saenz Peña	»	4.48	5.37	6.42	7.48	8.21	9.06	10.08	..	12.01	1.46	3.18	4.15	4.48	5.02	5.42	6.18	7.03	8.22
Devoto	»	4.52	5.41	6.46	7.52	8.25	9.10	10.11	..	12.05	1.50	3.22	4.20	4.52	5.06	5.46	6.22	7.07	8.26
V. del Parque	»	4.56	5.45	6.50	7.56	8.30	9.15	10.16	..	12.10	1.55	3.26	4.25	4.56	5.10	5.50	6.26	7.11	8.30
La Paternal	»	5.03	5.53	6.57	8.03	8.37	9.22	10.23	..	12.17	2.02	3.33	4.32	5.03	5.17	5.57	6.33	7.18	8.37
Palermo	»	5.18	6.03	7.08	8.13	8.48	9.33	10.33	11.00	12.28	2.10	3.43	4.49	5.13	5.28	6.08	6.43	7.28	8.48
Retiro	llega	5.25	6.15	7.20	8.25	9.00	9.45	10.45	11.10	12.40	2.20	3.55	4.55	5.25	5.40	6.20	6.55	7.40	9.00

NOTA.—Las horas impresas con cifras delgadas son a. m. y las con cifras gruesas son p. m.

El tren que sale de Arroyo Pinazo á las 10.18 a. m. procede de Mercedes, y el que sale de Retiro á las 6.30 p. m. sigue hasta el mismo punto.

Buenos Aires, 13 de Enero de 1912.

GUY CALTHROP
Administrador General.

v15

LINEAS NELSON

COMPAÑIA INGLESA de NAVEGACION

Nuevos y lujosos vapores. Servicio rápido entre Río de la Plata y Londres, con combinaciones á todas partes de Europa y del mundo.
Paquetes postales. Salidas semanales
HIGHLAND SCOT (10.000 tons.) 19 Enero
HIGHLAND PRIDE (10.000 tons.) 26 Enero
Boletos hasta París: Primera clase, $ 267.35 papel; segunda clase, $ 200.80 papel.
Por folletos, itinerarios, demás informes y boletos, ocurrir á
Agentes generales: Nelson & Wythes
309 Cangallo — Buenos Aires

PARA TECHOS
CONTRA EL CALOR
BARATO — DURABLE
FACIL COLOCACION
GENASCO — THE STANDARD OF EXCELLENCE — TRADE MARK REG. U.S. PAT. OFF.
Pidan Catálogo
Narciso Agüero & Cía.
San Martín 477
USINAS PROPIAS:
Montes de Oca 2050, Buenos Aires — Dique No. 1, La Plata
U. T. 1427 (La Plata) - U. T. 4342 (Avenida) - C. T. 4747 (Central)

Dr. Pedro del Pino
Especialmente
Cirugía general y ginecología
ALSINA 451 — De 2 á 4 — U. T. 8195 Av. v31

606
Se aplica en el Sanatorio Italiano, calle Perú 443, bajo continua vigilancia médica. perm.

DR. W. TELLO
Especialista en las enfermedades de oídos, nariz y garganta y JULIO TELLO, dentista. Consultorio: calle LAVALLE 1053 de 1 á 4.

SANATORIO ITALIANO
PERU 443
U. Telef. 3354, Av. — Coop. 4377, C.
DIRECTOR:
PROFESOR Dr. A. TEDESCHI
Instalaciones completas para cirugía general. Especialidad en enfermedades de señoras.—RAYOS X.—ELECTRICIDAD — Servicio médico permanente.

DOCTOR A. TEDESCHI
CIRUGIA
Enfermedades de señoras y partos. Consultas de 11 á 2.—PERU 443. perm.

Dr. DESTEFANO
Jefe de Clínica de la Facultad de Medicina en el Hospital de Clínicas. Enfermedades del corazón, pulmón y nerviosas. De 2 á 4 p. m., Salta 460. v16

AJENJO BERGER

DOCTOR BALIÑA
Jefe del servicio de enfermedades de piel y anexas del Hospital Español. Vías urinarias. Bmé Mitre 1036, de 1 á 4 p. m.

Dr. SOLÁ Consultorio Suipacha 137, de 3 á 5. Tratamiento de las afecciones Génito Urinarias.

Dr. LABRUÉ Señoras y niños. Consultas de 3 á 5 p. m. - Rivadavia 4207 U. T. 606 M.

Dr. PACIFICO DIAZ
Especialista en enfermedades de la piel (del hospital de Niños y del Militar) Cerrito 393. De 1 á 4 p. m. v18

Dr. CARLOS ROBERTSON
Profesor suplente de Patología Externa de la Facultad, cirujano del consultorio de LA PRENSA, jefe de la sala IV de cirugía del Hospital San Roque.—FLORIDA 331. Consultas de 1 á 4 p. m.

Dr. LLAMES MASSINI
Profesor suplente de partos. — Médico del Consultorio de LA PRENSA y de la Maternidad del Hospital Rawson.—Atiende especialmente enfermedades de señoras. —Maipú 878, de 3 á 5.

J. Bonansea
Cirujano-dentista
Calle MORENO 990

Dr. ROCHE Especialista, jefe de servicio de piel y secretas del Hospital Francés. Vías urinarias, radioterapia. TUCUMAN 719.—Consultas, de 2 á 6 p. m. v29

Gratis: 15 días solamente
El Dr. A. Sanchez Saez
autor de la inyección "El 206", curará el reumatismo articular ó gotoso, agudo ó crónico, gratuitamente, á pobres y ricos; Consultorio B. Mitre 1192, de 9 á 11 y de 5 á 7. 1p.

Dr. A. Sánchez Sáez
(Homeópata) — Cura radical de enfermedades del estómago, riñones, intestinos, hígado, matriz, vagina, ovarios, etc. Consultorio, B. Mitre 1192, de 1 á 3. 1p

Dr. BULLRICH Profesor sust. de clínica médica y jefe de clínica de la Facultad, médico del Hospital San Roque. Corazón, aparato circulatorio y sangre, Rodríguez Peña 1284, de 1 á 3 Rayos X.

Dr. Tomás E. Diaz
Atiende su estudio de abogado de 1 á 5 p. m., Tucumán 1335, primer piso.

Dr. JUAN CARLOS LACROZE
Especialista del hospital San Roque. Enfermedades de los riñones, vejiga, próstata, uretra, etc. y secretas de ambos sexos. CERRITO 416. De 2 á 5 de la tarde. v15en

Ferrocarril Buenos Aires al Pacífico

AVISO

Se necesitan maquinistas y foguistas para trenes SERVICIO PERMANENTE. Los interesados pueden presentarse á la Oficina del Superintendente de tracción.

Pasaje calle CÓRDOBA 552

Inútil será se presenten los empleados que se han plegado á la huelga.

v15

EL ABATIMIENTO producido por las ENFERMEDADES, las FIEBRES, las FATIGAS ó los EXCESOS, desaparece en algunos días tomando el HEMONEUROL COGNET
Remedio por excelencia contra la ANEMIA, la CLOROSIS y la POBREZA de la SANGRE
PARIS, 43, Rue de Saintonge y en todas las Farmacias y Droguerías.

YERBA EN TERCIOS
Marcas "CELINA", "FLORA" y "EL PLANTADOR"
(CALIDAD SIEMPRE IGUAL)
Las más antiguas y las mejores de la plaza.
UNICOS IMPORTADORES
Juan Chapar & Cía. 475 - Bolívar - 489 — BUENOS AIRES —

Dr. GORLERO PIZARRO
Jefe de Clínicas de la Facultad de Ciencias Médicas.—Especialista en enfermedades del pulmón y estómago, de 3 á 5 y de 8 á 9 p. m., SARMIENTO 1296. v18en.

IMPORTANTE FABRICA DE CINTAS
y terciopelos en St. Etienne (Francia), desea representante para la Argentina que conozca bien el artículo y la clientela. Escribir á Agence Fournier, St. Etienne, Francia, No. 4445. v15

$ 8 ANTEOJOS
Enchapados en oro garantidos, inalterables, con cristales para vista cansada.

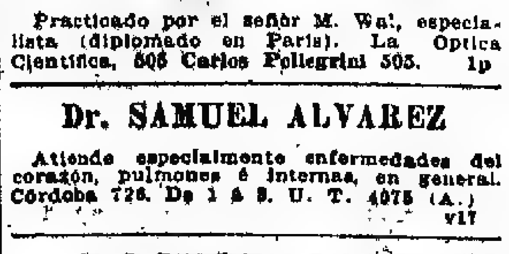

EXAMEN GRATIS DE LA VISTA
Practicado por el señor M. Wal, especialista (diplomado en París). La Optica Científica, 505 Carlos Pellegrini 505. 1p

Dr. SAMUEL ALVAREZ
Atiende especialmente enfermedades del corazón, pulmones é internas, en general. Córdoba 726. De 1 á 3. U. T. 4075 (A.) v17

DOCTOR CORTI
Especialista en enfermedades nerviosas y de niños. Consultas de 2 á 4 p. m. Bmé. MITRE 1738. v15a

TUBERCULOSIS
Curación radical, éuero, aire libre del campo. Tratamiento especial contra los vómitos de sangre, diarreas, fatigas, alimentación especial; pensiones varias. Sanatorio Inglés, Temperley, F. C. S. v2feb

Dr. NICOLAS REPETTO
Ex profesor de cirugía en la Facultad de Medicina y en el hospital Italiano. Especialista en cirugía y enfermedades de señoras. Ha trasladado el consultorio á Corrientes 1943. Consultas de 2 á 5 p. m. v25

Doctor CHABROUX
Del Hospital Rivadavia. Piel, génito-urinarias y secretas. Diplomado en los hospitales de París (St. Louis, Urología, etc.) De regreso de Europa. Tucumán 828. De 3 á 6 p. m. y 9 á 10 de la noche. v20-p.

J. EDELBERG
Dentista cirujano. Dientes fijos, sin paladar. Operaciones sin dolor. Bernardo de Irigoyen (Buen Orden) núm. 900. v31

Dr. Noceti
Del hospital de Clínicas. Enfermedades de los OJOS y ANTEOJOS. Maipú número 585. De 1 á 4 p. m. perm.

Doctor JULIAN PANELO
CLINICA MEDICA
Corazón, pulmones y enfermedades internas, calle CANGALLO 1371, de 1 á 3 p. m. v28

Dr. Aynes
[illegible]

Una liquidación
como hay pocas

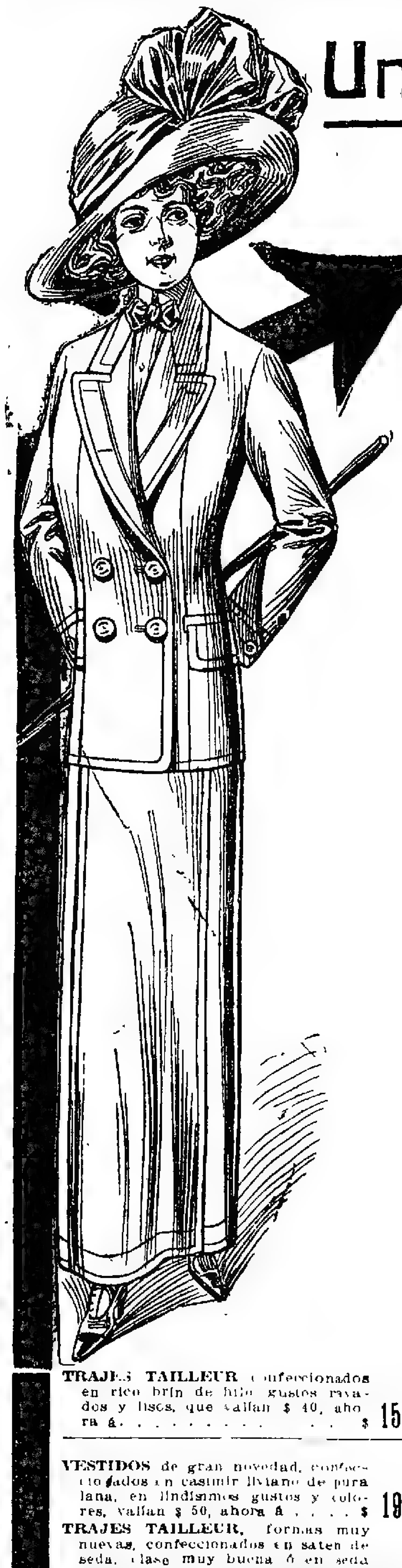

TODOS LOS ARTÍCULOS de VERANO A MITAD de PRECIO

VESTIDOS fantasía, confeccionados en rica seda cruda, con vivos verde punzó y flecos de bellotitas, para jovencitas de 13 á 17 años, que valían $ 50, ahora, á . . . . . . $ 24.50

VESTIDOS en estilo sastre, confeccionados en buen brin rayado ó liso, formas muy elegantes, para jovencitas de 14 á 17 años, valían pesos 24, ahora, á . . . . $ 15.50

VESTIDOS de brin blanco, forma saco naval, con doble cuello y pechera azul, ó al mismo modelo en brin rayado, para niñas de 4 á 8 años, valían $ 16, ahora á . . . . . . $ 9.00

VESTIDOS estilo sastre, confeccionados en buenos géneros de lana, gustos ingleses, adornados con cuello de seda, para jovencitas de 14 á 17 años, valían $ 28, ahora se liquidan á . . . . $ 15.00

SOMBREROS de broderie, con lindos adornos de la misma, en estilos muy elegantes, valían $ 7, ahora á . $ 3.90

SOMBREROS canotiers, en infinidad de estilos, que valían $ 7 y 8, ahora, á . . . . $ 0.90

SOMBREROS para niñas, muy bien adornados, en formas de gran novedad, á . . . . $ 4.80

VELOS para la cara, en lindos colores y negros, gustos variados, todos de novedad, á . . . . $ 0.50

ECHARPES de gasa y tul, en gustos y colores de gran novedad, que valían $ 7, ahora á . . . . . . $ 3.80

CORBATAS de cambray blanco, de gran moda, adornadas con puntillas valencianas, las mismas que valían 3.80 $, ahora se liquidan á . . . . $ 1.75

GUANTES de puro hilo, 4 botones, artículo muy fino, en colores surtidos, blancos y negros, valían pesos 1.30, ahora, á . . . . $ 0.75

GUANTES puro hilo, fabricación francesa, calados, largo 16 botones, en blanco solamente, valían pesos 2, ahora, á . . . . $ 0.90

MEDIAS de puro hilo muselina, negras, planta reforzada, doble tejido en el borde, que valían 2 $ el par, ahora á . . . . $ 0.95

MEDIAS muselina de algodón francés, negro, inalterable, planta doble, artículo de gran resultado, valía $ 1.30 el par, ahora á . . . . $ 0.70

TRAJES TAILLEUR confeccionados en rico brin de hilo gustos rayados y lisos, que valían $ 40, ahora á . . . . $ 15.50

VESTIDOS de gran novedad, confeccionados en casimir liviano de pura lana, en lindísimos gustos y colores, valían $ 50, ahora á . . . . $ 19.80

TRAJES TAILLEUR, formas muy nuevas, confeccionados en satén de seda, clase muy buena ó en seda cruda rica calidad, valían $ 80, ahora se liquidan á . . . . . . $ 25.00

VESTIDOS fantasía, confeccionados en ricas lanas y en cotiema de lana y seda, con lindos adornos, formas muy elegantes, que valían 52 pesos, ahora, á . . . . $ 25.00

POLLERAS de etamina marquiset, pura lana, rica calidad, en negro solamente, modelo muy distinguido, que valían $ 11.50, ahora á. $ 6.50

BLUSAS de clarín blanco muy buena clase, adornadas con valencianas, aplicaciones y bordados, formas de gran novedad, que valían pesos 7.50, ahora se liquidan á. $ 2.80

GUARDAPOLVOS de seda cruda, género gloria ó casimir liviano, con cuello y bocamanga, botones y presillas de soutach, modelos de última novedad, que valían 32 $ ahora, á . . . . $ 19.80

MEDIAS caladas de algodón francés, dibujos modernos, punta y talón reforzados, negro garantido, valían pesos 1 el par, ahora, á . . . $ 0.80

SEDAS CRUDAS en clase muy especial, el metro á . . . . $ 1.30

RASOS LIBERTY, muy buena clase, en lindísimos colores, ancho 52 centímetros, que valían $ 2.40 el metro, ahora á . . . . $ 1.25

FOULARES pura seda, doble ancho, en gustos de gran novedad, que valían $ 3.50 el metro, ahora á. $ 1.80

SHANTUNG, doble ancho, pura seda, calidad riquísima, en muy lindos colores, valían $ 6.50, ahora se liquidan á . . . . $ 3.80

TUSOR pura seda, muy buena clase, en lindos colores que valía $ 4 el metro, ahora, á . . . . $ 2.50

LIBERTY pura seda, en muy lindos gustos chinescos, el metro á . . $ 1.80

GENEROS de lana y seda, espléndida variedad en dibujos, colores y clases, que valían el metro de pesos 4 á 8.50, ahora se liquidan á . . . . $ 2.50

GENEROS de lana y lana y seda, en muy lindos dibujos y lindos colores lisos, que valían de 2 á 4 $ el metro, ahora á . . . . $ 1.20

MUSELINAS, zephires, batistas, percales franceses, sedalinas, brines y foulares, todos estos tejidos son de la mejor calidad y de lindísimos colores, el corte de vestido, á. . $ 3.80

BRINES de puro hilo, ricas clases y colores de novedad, las mismas clases que hemos vendido á $ 2.50 y $ 3 el metro, ahora, á. . . . $ 1.60

EXPOSICION permanente de RETAZOS de todos los artículos de VERANO á precios baratísimos.

BATONES de zephir y ricas batistas preciosos modelos á $ 6.50, 5.20, 4.50 y. . . . . $ 3.95

BATONES de rico crep y muselina de lana, modelos de últimas modas, $ 15.50, 14.50, 13.50 y . . . $ 11.00

MATINES de batista fina, sedalina y piumeti, modelos de gran novedad á $ 8.50, 7, 6.50 y. 4.50

CALCETINES de algodón francés, muy reforzados, tinte garantido, colores lisos, crudos y negros, los mismos que valían $ 0.75, ahora, á. . . . . $ 0.40

CAMISAS de zephir, clase extra, fondo blanco, con rayas de color y fondo color fantasía, artículo que valía $ 3.50, ahora á . . . . . . $ 2.40

CALZOCILLOS de zephir, clase extra, fondo blanco, con rayas de color y fondo color fantasía, valían pesos 3, ahora á. . . . . $ 1.75

TRAJES de blusa rusa, de rico brin rayado, en lindos colores firmes, para niños de 3 á 13 años, que valían $ 4, ahora á. . . . . . $ 2.90

TRAJES de cazadora, en brin blanco y listado, clase extra, para niños de 4 á 13 años, valían $ 7 ahora se liquidan á. . . . . $ 4.80

TRAJES blusa marinera de brin blanco y listado, cuello azul con trencillas blancas, para niños de 2 á 10 años, valían $ 5.90, ahora se liquidan, á. . . . . $ 3.90

PANTALONES sueltos de rico brin fantasía, para niños de 2 á 14 años, valían $ 2, ahora á. . . . . . $ 1.50

JUEGOS de mantelería, para mesa, puro hilo, tamaño 150x150 centímetros, con 6 servilletas, á. . . $ 4.50

JUEGOS mantelería, para té, vainillados, fondo blanco, guarda de color, con 6 servilletas, clase muy buena, á. . . . . $ 4.60

SABANAS para baño, de género turco, muy buena clase, tamaño 160 por 210 centímetros, á. . . . . $ 4.90

SALIDAS de baño, de género turco, blancas, calidad especial, con capucha, á. . . . . $ 4.70

En todos los Departamentos hay grandes ocasiones

TIENDA SAN JUAN
ALSINA Y PIEDRAS

UN RELOJ DE ESTAS MARCAS ES EL QUE DEBE Vd. APURARSE Á COMPRAR SI QUIERE TENER HORA EXACTA

"ROUNDLY"

Reloj especial para mecánicos, maquinistas, etc., por su solidez y seguridad.

De acero ó níquel, á vidrio $ 10.—
De plata grabada, á vidrio „ 14.—
De acero ó níquel, 3 tapas „ 13.—
De plata grabada, 3 tapas „ 17.—

DE LAS TRES MARCAS — —TENEMOS VARIEDAD DE TIPOS, DE ORO 18 KILATES.

VENDEMOS ESTOS RELOJES OBSERVADOS Y GARANTIDA SU MARCHA POR DOS AÑOS.

"CRONOMETRO ESCASANY"

Recomendable á toda persona que desee poseer un reloj fino.

De acero ó níquel, 3 tapas, á pesos . . . . 18.—
De plata grabada, 3 tapas, á pesos . . . . 23.—
De níquel ó acero, á vidrio, á pesos . . . . 15.—
De plata grabada á vidrio, á pesos . . . . 20.—
Enchapado en oro fino, tres tapas, á pesos . . . 30.—

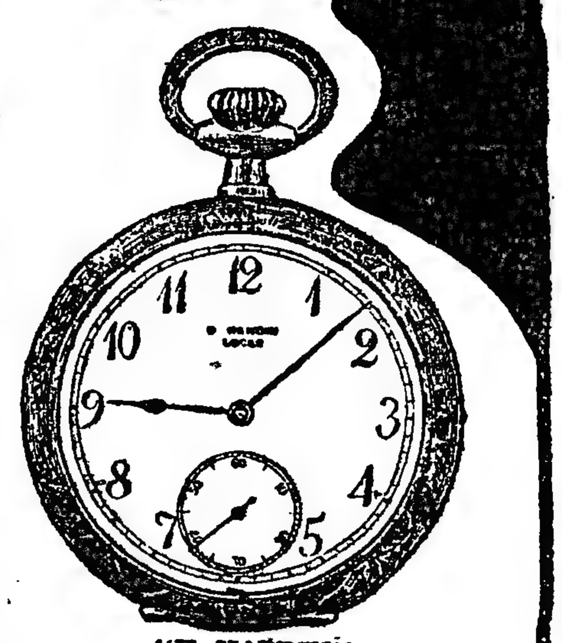

"U. NARDIN"

Lo mejor que se fabrica. Premiado en cuantas exposiciones ha concurrido.

De plata, artístico á vidrio, á pesos. . . . . 36.—
De plata, artístico, 3 tapas, á pesos . . . . 40.—
De acero ó níquel, á vidrio, á pesos . . . . 25.—
De acero ó níquel, 3 tapas, á pesos. . . . . 28.—

CASA ESCASANY

SOCIEDAD ANÓNIMA

PERÚ esq. RIVADAVIA - 84, FLORIDA, 88

BUENOS AIRES

Sucursales:

Mar del Plata
Rambla del Bristol.
Tucumán
Las Heras y Muñecas.

NOTA.—Todo pedido cuyo valor exceda de $ 5, se remite franco de porte al interior de la República, con excepción de los artículos cuyo peso y volumen no permitan despacharse por encomienda postal.

HERMOSEAR, SUAVIZAR, ALIVIAR

Las preparaciones de

Vaseline
CHESEBROUGH

forman un surtido de Remedios domésticos y cosméticos dignos de confianza, que tienen un uso más amplio y que producen un efecto generalmente más benéfico que cualquiera otra cosa por el estilo existente en el mercado

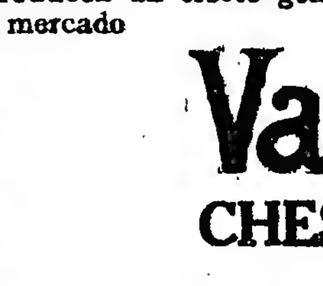

Vaseline
CHESEBROUGH

Pomada

es un tónico de inapreciable valor para el cabello y el pericráneo. Conserva el cabello en condición perfectamente sanitaria, así es que estimula y preserva el crecimiento natural.
Una aplicación de vez en cuando en las cejas, las hermosea también.

Úsense las Preparaciones de Vaseline Chesebrough

Que se envasan en tarros, ó en tubos convenientes que "Sólo hay que Oprimir."

Vaseline Chesebrough Blanca Perfumada, Vaseline Chesebrough Fenicada, Vaseline Chesebrough Blanca, Vaseline Chesebrough Capsicum, Vaseline Chesebrough Mentolizada, Vaseline Chesebrough Cold Cream.
De venta en todas los boticas mejores.

Chesebrough Manufacturing Co., (Consolidada)
Nueva York. Londres. Montreal.

EL 606

lo aplica el DOCTOR RAPOPORT, de regreso de las clínicas europeas á donde fué comisionado para estudiar este medicamento. Especialista en secretas y vías urinarias. De 1 á 4 p. m. CORRIENTES 2070. v9f.

Dr. GOYENA

Ex jefe de clínica de la Facultad de Medicina (sala V, del hospital de Clínicas). Enfermedades del estómago, intestinos é hígado. De 2 á 4 p. m., SAN JOSE 530. v22e

DOCTOR POLITO

ESPECIALISTA en enfermedades de la piel, secretas y vías urinarias. Entre Ríos 624. Consultas: 2 á 4 y 7 á 8 p. m. v5feb

Dr. V. DIMITRI Después de dos años de asistencia á las clínicas de Berlín y París: atiende enfermedades nerviosas: parálisis, neuralgias, ciáticas. Reumatismo, electrodiagnóstico y electroterapia. — Talcahuano 1154, de 2 á 4. v30e

DR. JOSE SABATINI
Médico-cirujano

Especialista diplomado de la clínica de vías urinarias de la Facultad de París. Enfermedades de riñones, próstata, vejiga, etc. Bartolomé Mitre 822, de 3 á 5 de la tarde. v28

AFECCIONES DE LAS VIAS URINARIAS y SECRETAS

El doctor [illegible] de la Universidad de Nápoles, ha vuelto de las clínicas de Europa. [illegible]

ASBESTINA
PINTURA IDEAL DE AGUA FRIA

CONTRA CALOR: en los techos de cinc, (Asbestina no quema las chapas).
CONTRA FUEGO: en maderas, lonas, etc.
CONTRA GOTERAS: en las azoteas y techos.
CONTRA HUMEDAD: en los frentes y paredes.
Cualquier inexperto puede ser pintor.
Ahorro de tiempo, trabajo y dinero.
Pídanse muestrarios en 24 colores á Fedo. Arregger, Victoria 3058.

Dr. RIVABELLA, Oculista

Diplomado especialista de oculística en las Facultades de París y Turín. Director del servicio Oculístico del hospital Italiano de Buenos Aires. Especialidades: Fondo del ojo, Catarata, Vías lagrimales, Granulosa, Manchas de la córnea, Estrabismo, Dioptrica. Consultas de 2 á 5 p. m., excepto los domingos. Lavalle 1312. v6feb

Sanatorio "GUTIERREZ"

de cirugía, dirigido por los doctores Avelino Gutiérrez, profesor de la Facultad de Medicina, y Angel Gutiérrez, jefe del servicio de cirugía general de mujeres y de ginecología del hospital Español.
Se reciben pensionistas de distintas categorías. Rivadavia 5611. Consultas: doctor Avelino Gutiérrez, martes, jueves y sábados, de 3 á 5 p. m.; doctor Angel Gutiérrez, lunes, miércoles y viernes, de 3 á 5 p. m. Bartolomé Mitre 2440.

PIDAN VINO TOMBA

Soc. An. Bod. y Viñ. Domingo Tomba

LUIS COLOMBO & Cía.

Doctor FONTANA

Médico interno de la Maternidad de la Escuela de Parteras.—PARTOS. Las Heras 508. Consultas de 2 á 4 p. m. U. Telef. 1681, (Juncal).

EDUARDO BILLINGHURST
Cirujano dentista

Esmeralda 605, esq. Tucumán; consultas de 9 á 11.30 y de 1 á 6 p. m. 1p

HERNIA UNICO TRATAMIENTO INFALIBLE ESPECIALISTA CUYO 429

Reducción garantida con el moderno SIPLEX automático. Cómodo al uso y de adaptación perfecta, es, hoy día, el único sistema reconocido á la vez seguro y eficaz. 429 Sarmiento (antigua calle Cuyo). v15

DOCTOR CESAR VILA

Especialista en internas y nerviosas (vientre, vicios y debilidades de la sangre). Rayos X. Electricidad. Aplica el 606. Viamonte 2378, de 2 á 5 p. m. U. T. 2790

ESTREÑIMIENTO TENAZ

Aconsejamos á cuantas personas sufren de esta dificultad, tomen el Carbón de Belloc, pues no siempre conviene purgarse, y, además, si el purgante no es apropiado, como la mayor parte de las veces ocurre, la constipación vuelve, y es cosa de volver á comenzar; mientras que el Carbón de Belloc, que no es ni mucho menos un purgativo, las digestiones son excelentes y hace ir al retrete de una manera regular.

El uso del Carbón de Belloc á la dosis de 2 ó 3 cucharadas soperas después de cada comida, basta para hacer desaparecer con seguridad en unos cuantos días, los estreñimientos, por tenaces que sean y por rebeldes, á todo otro remedio.

Por eso y para garantía de los enfermos, no ha vacilado la Academia de Medicina de París, en aprobar este medicamento, honor que rara vez acuerda. Basta desleír dicho polvo en un vaso de agua, y beber. Es claro que el color del líquido no seduce la primera vez; pero el paciente se acostumbra bien pronto, al ver los buenos efectos del remedio, y lo prefiere á cualquier otro. De venta en todas las farmacias. Depósito general, 19, rue Jacob, París.

Advertencia — Puédese reemplazar el Carbón de Belloc por las Pastillas Belloc. Su composición es idéntica y su eficacia la misma; 2 ó 3 pastillas después de cada comida.

Dr. ALBERTO MAIDANA

Jefe de los servicios de garganta, nariz y oídos de los hospitales Francés y Rivadavia. Consultas de 2 á 5. Carlos Pellegrini 1043.

Dr. CARLOS MATTA

Diplomado de la clínica de las vías urinarias de la Facultad de París. Médico del Hospital San Roque y Militar. Riñón, próstata, vejiga, etc. Lavalle 1312, de 2 á 4 p. m. 1p

Dr. JOSE V. VARALLA especialista en vías urinarias y piel. Electricidad médica, rayos X.—Sarmiento 839, de 4 á 6 p. m.—Pozos 987 de 1 á 3 y de 7 á 8 p. m.

Afecciones del Oído, Garganta y Nariz

Doctor Escutary, especialista de los hospitales Niños, Fernández y Francés.
Horas de consulta, de 2 á 5 p. m.—Victoria 913. U. T. 1538, Lib. 1p

Doctor GRECO

Profesor suplente de enfermedades de la piel, de la Facultad de Medicina. Vías urinarias Hospital San Roque. Rayos X. Consultas de 1 á 4 p. m., Esmeralda 872. 1p

TÉ JOSSELIN
DEPURATIVO NATURAL

compuesto únicamente con yerbas á la exclusión de todo producto químico.

EN TODAS LAS BUENAS FARMACIAS

Dr. ROA

Especialista. De regreso de Europa, de las principales clínicas. Enfermedades del estómago, intestinos, hígado. Rayos X. De 8 á 10 a. m. y de 3 á 5 de la tarde, CORRIENTES 1077. v17

606 Lo aplica el Dr. TAVOLARO

ESPECIALISTA en URINARIAS y SECRETAS

Reumatismo, parálisis, neuralgias, ciáticas, enfermedades internas y nerviosas. Rayos X.

CALLAO 158 De 9 á 11 a. m. y de 3 á 5 v31

Doctor ZAMBRINI

Jefe del servicio de nariz, garganta y oídos del hospital San Roque, Maipú 288; de 1 á 3 p. m. 1p

Dr. LAGOMAGGIORE

Médico especialista, de regreso de Europa, atiende afecciones del estómago, génito-urinarias (ambos sexos) y nerviosas; de 9 á 12 m. y de 3 á 6 p. m., y por carta, Suipacha 333. 1p

Dr. F. MOLLARD

Cirujano del Hospital Francés. Especialista en enfermedades del riñón, vejiga, próstata, secretas y de la piel, ALSINA 833, de 3 á 5 de la tarde. v18en

ACEITE EXTRAFINO MARCA "LA GIRALDA"

OFICINA de ANALISIS CLINICOS

Atendida personalmente por los Dres. J. T. Raffo, G. F. Schaefer y F. A. Justo

Profesores de la Universidad Nacional de Buenos Aires.
Análisis clínicos, anátomo-patológicos y bacteriológicos. Diagnóstico de la avariosis por la REACCION DE WASSERMANN y por el ULTRA-MICROSCOPIO.
Sarmiento (Cuyo) 799, esquina Esmeralda — Buenos Aires. 1p

Dr. Cabaut Especialista en enfermedades de los ojos anteojos, etc. Oculista del Hospital Francés. De regreso de Europa, ha reabierto su consultorio. C. PELLEGRINI 594, de 1 á 5 p. m. U. T. 688 L. v19

Enfermedades de señoras y secretas

Doctor A. J. Frers, médico del hospital Rivadavia, de 3 á 5. Tucumán 838.—U. Telef. 246 (Libertad). v1f.

HEMORROIDES

Tratamiento radical sin operación cruenta, doctor E. G. Figueroa. Enfermedades intestinales, estómago y abdominales. TUCUMAN 565, de 3 á 5 p. m. perm.

Corrientes 787 entre Maipú y Esmeralda

(ANTES CALLAO 59)

PROFESOR A. WORK

NO HAY MAS CALLOS, JUANETES

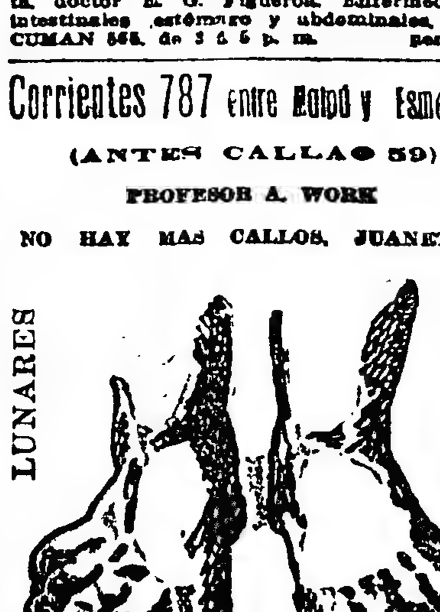

UÑAS ENCARNADAS

El único especialista en extracciones. Callos duros y blandos, encima de los dedos y en la planta de los piés y juanetes, hasta los que están inflamados se sacan con la raíz en una sola operación, sin dolor ni sangre.
Callos entre los dedos ú ojos de gallo, se sacan sin sangre ni dolor y puede calzarse en seguida.
Uñas encarnadas. Esta operación se hace sin arrancar la uña y sin cloroformo. Sin sangre y sin dolor y también puede calzarse en seguida.
Verrugas y lunares se sacan sin dolor, sin cortar y sin que quede señal alguna.
Extracciones á precios módicos.
Consultas gratis de 9 á 12 y de 1 á 5 todos los días: domingos de 9 á 12. v15

Dr. Quadri

Especialista en oído, nariz y garganta. Jefe de los servicios de estas enfermedades en el Hospital de Niños y en LA PRENSA. TUCUMAN 632, de 2 á 4 p. m. Menos los martes.

COCINAS FRANCESAS
DESDE $ 30 %

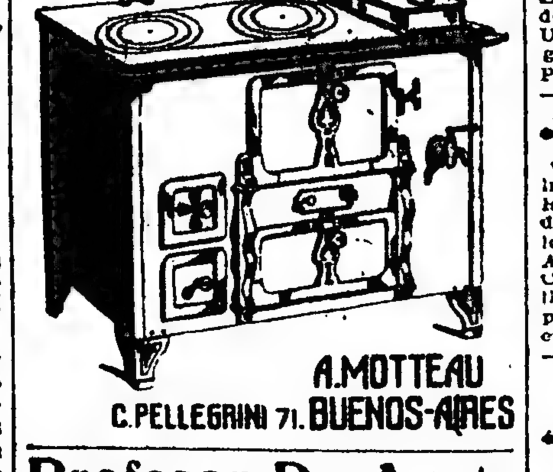

A. MOTTEAU
C. PELLEGRINI 71. BUENOS-AIRES

Profesor Dr. Agote

De la Facultad de Medicina.—Enfermedades internas y de los niños. TUCUMAN 855, de 2 á 4.—Examen con los rayos X.

"LOS LUTOS"
Tapados primer luto. $ 38
443 C. PELLEGRINI 445—U. T. 1879

AVISOS FUNEBRES

SEPELIOS

✝ RAUL T. GHIGLIANI—q. e. p. d.—Falleció el 13 de Enero de 1912—Su esposa Luisa Bornengo de Ghigliani; sus hermanos Agustín J., Raquel G. de Domato, Rebeca, María Luisa y Roberto; sus hermanos políticos Ida F. B. de Ghigliani y Manuel F. Domato; tíos, primos y demás deudos, ruegan á sus relaciones quieran acompañar sus restos al cementerio del Norte, hoy lunes 15 á las 10 a. m. Casa mortuoria, Caballito 14. El duelo se despedirá por tarjeta. Unica invitación. Se ruega no enviar coronas.—Nota: En la Compañía Nacional habrá carruajes, hasta las 9.15 a. m.

✝ NATALIO GRATTAROLA—q. e. p. d.—Falleció el 14 de Enero de 1912—Sus hermanos Carlos y Demetria Grattarola de Giessa, Teresa O. de Grattarola y Emilia C. de Grattarola; sus sobrinos, sobrinos políticos y demás deudos, invitan á sus relaciones á acompañar sus restos al cementerio del Oeste hoy lunes 15 á las 4 p. m. El cortejo fúnebre partirá del hospital Italiano, calle Cangallo 4196, á la hora indicada. El duelo se despedirá por tarjeta. Se ruega no enviar coronas.—Nota: En la Compañía Nacional habrá carruajes hasta las 3 p. m.

✝ CESAR PUENTE—q. e. p. d.—Falleció el 14 de Enero de 1912.—Sus padres Juan Puente y María Ruiz de Puente; hermanos y demás deudos, invitan á sus relaciones á acompañar los restos del extinto al cementerio del Oeste, hoy lunes 15 de Enero, á las 3 p. m. El duelo se despedirá por tarjeta. Casa mortuoria, Sarmiento 1173. Se ruega no enviar coronas. Nota: En la Compañía Nacional habrá carruajes.

✝ JUAN ROSMINATI.—q. e. p. d.—Falleció el 14 de Enero de 1912.—Sus padres Erasmo Rosminati y Eugenia Garibaldi de Rosminati; sus hermanos Aurelia, María, Francisco, Angel, María Elena y Eugenia; su abuela María Raffo (ausente), tíos, tías, primos y demás deudos, invitan á sus relaciones á acompañar los restos del extinto al cementerio del Norte, hoy 15 de Enero, á las 3 p. m. Unica invitación. El duelo se despedirá por tarjeta. Casa mortuoria, Lavalle 1673. Se ruega no enviar coronas.—Nota: Carruajes en la empresa de Volpi.

✝ JOSE GABRIEL QUIÑONES—q. e. p. d.—Falleció el 14 de Enero de 1912.—Su esposa Mercedes V. de Quiñones; sus hijos Felisa, María Lola Q. de Fiocchi, Estela y Gabriel Quiñones; su hijo político José Jorge Fiocchi, hermanos y demás deudos, invitan á sus relaciones á acompañar los restos del extinto al cementerio del Oeste, hoy lunes 15 de Enero, á las 4 p. m. Se ruega no enviar coronas. Unica invitación. El duelo se despide por tarjeta. Casa mortuoria, Pavón 2320. — Nota: Carruajes en la empresa de Iribarne y Cía.

✝ ROSA GUILERA.—q. e. p. d.—Falleció el 14 de Enero de 1912.—Su señora madre Rosa Llaveria de Guilera; sus hermanos Ramón, Catalina (ausente), José y María; hermanos políticos, tíos, sobrinos y demás deudos, ruegan á sus relaciones quieran acompañarlos á conducir los restos de la extinta al cementerio del Oeste, hoy lunes 15 de Enero, á las 9.30 a. m. Se ruega no enviar coronas. Unica invitación. El duelo se despide por tarjeta. Casa mortuoria, Paseo Colón 1361.—Nota: Carruajes en la empresa de Iribarne y Cía.

✝ AVELINA ARES DE DI SANTI—q. e. p. d.—Falleció el 14 de Enero de 1912.—Su esposo Juan Di Santi; su hijo, Domingo; Dominga Pardo de Ares, madre; sus hermanos y demás deudos, invitan á sus relaciones á acompañar los restos de la extinta al cementerio del Oeste, hoy lunes 15, á las 3 p. m. Unica invitación. El duelo se despedirá por tarjeta. Casa mortuoria, Entre Ríos 1055.—Nota: Carruajes en la empresa Mirás hasta las 2.15 de la tarde.

✝ PABLO OTTONE—q. e. p. d.—Falleció el 14 de Enero de 1912.—Su esposa Rosa M. de Ottone; sus hijos Flora, Ignacio, Jerónimo, Manuel, Elvira, Angela y Juana; sus hermanos Ana O. de Videla, Angela O. de Castro, María O. de Cavalli, Luisa O. de Ríos, Emilio, Silvano, Juan, José é Inés O. de Bollo; sobrinos, primos y demás deudos, invitan á sus relaciones á acompañar los restos del extinto al cementerio del Oeste, hoy lunes 15, á las 4.30 p. m. Unica invitación. Casa mortuoria, Bustamante 877.—Nota: Carruajes en la empresa Lázaro Costa, Rioja 280.

✝ ARMANDO PESCIALLO—q. e. p. d.—Falleció el 14 de Enero de 1912.—Sus padres Juan Pesciallo y Elvira T. de Pesciallo; sus hermanos Juana, Ernesto, Laura, Irma y Olga; abuelos, tíos, primos y demás deudos, invitan á sus relaciones á acompañar los restos del extinto al cementerio del Oeste, mañana martes 16, á las 9 a. m. Unica invitación. El duelo se despedirá por tarjeta. Casa mortuoria, San Juan 3377.—Nota: Carruajes en la empresa Lázaro Costa, Rioja 280.
sa Lázaro Costa, Rioja 280. v16

✝ TERESA M. DE FERNANDEZ—q. e. p. d.—Falleció el 14 de Enero de 1912—Su esposo Domingo Fernández, sus hijos Daniel, Plácido, Ricarda, Francisco y Sara Fernández; sus hermanos (ausentes), hermanos políticos, sobrinos, primos y demás deudos, invitan á sus relaciones á acompañar los restos de la extinta al cementerio del Oeste, hoy lunes 15, á las 9 a. m. Unica invitación. El duelo se despide por tarjeta. Casa mortuoria, Cangallo 699.—Nota: Carruajes en la empresa Manuel Costa y Cía., Rioja 170.

✝ PEDRO SALAS.—q. e. p. d.—Falleció el 14 de Enero de 1912, confortado con los auxilios de la santa religión.—Su esposa Petrona Sáenz de Salas; sus hijos Pedro L., Sofía D. y Celestina S. de Garay; su hijo político Silvano Garay, sus hermanas Amelia Salas (presente), y Sofía S. de Jongibel (ausente); sus nietos, primos, sobrinos y demás deudos, invitan á sus relaciones á acompañar los restos del extinto al cementerio del Oeste, hoy lunes 15, á las 4 p. m. Casa mortuoria, Victoria 3728. Unica invitación. El duelo se despedirá por tarjeta.—Nota: En la empresa de Luis Barberis, Belgrano 3782, habrá carruajes.

✝ MARIA LUISA V. DE GALACIO—q. e. p. d.—Falleció el 14 de Enero de 1912—Su esposo Mauricio Galacio; sus hijos Francisco, Rafael, José y Nicolina; sus hermanos Vicente, Francisco, Rosa y Raquel; sus hermanos políticos, sobrinos, primos y demás deudos, invitan á sus relaciones á acompañar los restos de la extinta al cementerio del Oeste, hoy lunes 15, á las 3 p. m. Casa mortuoria, calle Méjico 3684. Unica invitación. El duelo se despedirá por tarjeta.—Nota: En la empresa Luis Barberis, Belgrano 3782, habrá carruajes.

✝ DOMINGO PERONI—q. e. p. d.—Falleció el 14 de Enero de 1912, confortado con los auxilios de la santa religión.—Sus hijos Santiago, María y Luisa, sus hijos políticos Antonio Carnodich, Luisa Monti de Peroni; sus sobrinos, primos y demás deudos, invitan á sus relaciones á acompañar los restos del extinto al cementerio del Oeste, hoy 15 de Enero, á las 4 p. m. Unica invitación. El duelo se despedirá por tarjeta. Casa mortuoria, Peña 1073. Se ruega no enviar coronas.—Nota: Carruajes en la empresa de Luis Bietti, Arenales 2829.

✝ ARTURO DUFAUR.—q. e. p. d.—Falleció el 14 de Enero de 1912.—Su esposa Josefa M. A. de Dufaur, su hija Rosalía, hijos políticos, nietos políticos y demás deudos invitan á sus relaciones á acompañar los restos del extinto al cementerio del Oeste, hoy 15 de Enero, á las 4 p. m. Unica invitación. El duelo se despedirá por tarjeta. Casa mortuoria, Cerrito 864. Se ruega no enviar coronas.—Nota: Carruajes en la empresa de Luis Bietti, Arenales 2829.

✝ OLGA MORA—q. e. p. d.—Falleció el 14 de Enero de 1912.—Su padre (ausente), su tío Pedro Mora y amigos Juan y Blanca Alvarez y demás deudos, invitan á sus relaciones á acompañar los restos de la extinta al cementerio del Oeste, hoy lunes 15 de Enero, á la 1 p. m. Favor que será agradecido. El duelo se despedirá por tarjeta. Unica invitación. Casa mortuoria, hospital Italiano, Cangallo 4126.—Nota: Carruajes en la empresa Pandori y Palamidessi, Corrientes 4424.

✝ MARGARITA G. DE MAZZOCCO—q. e. p. d.—Falleció el 14 de Enero de 1912.—Su esposo Salvador Mazzocco; su padre José Guidi; su hermana Rosa G. de Villalba; su hermano político, sobrinos y demás deudos, invitan á sus relaciones á acompañar los restos de la extinta al cementerio del Oeste, hoy lunes 15 de Enero, á las 4 p. m. Favor que será agradecido. El duelo se despedirá por tarjeta. Unica invitación. Casa mortuoria, Billinghurst 621.—Nota: Carruajes en la casa Pandori y Palamidessi, Corrientes 4424.

✝ ANDRES RUSSO.—q. e. p. d.—Falleció el 14 de Enero de 1912.—Su esposa María Sacione de Russo; sus hijos Domingo y Natalia; su hijo político Máximo Giani, su hermano Nicolás Russo, sus nietos, sobrinos y demás deudos invitan á sus relaciones á acompañar los restos del extinto al cementerio de Avellaneda, hoy lunes 15, á las 9 a. m. Casa mortuoria, Coronel Díaz 802, Avellaneda. Unica invitación. El duelo se despide por tarjeta. — Nota. Carruajes en la empresa de P. Perulli.

MISAS Y FUNERALES

✝ GASPAR DELL'ORO—q. e. p. d.—Falleció el 16 de Enero de 1910.—Su esposa Severina Maini de Dell'Oro; su hijo Atilio y demás parientes, invitan á sus relaciones á las misas que por su eterno descanso se dirán el martes 16, de 7 á 10 a. m., en la iglesia de N. S. de Balvanera. El duelo se despedirá por tarjeta. v16

✝ JOSE GARIBALDI — q. e. p. d.—Falleció el 1o. de Enero de 1907.—Se dirán misas por el eterno descanso de su alma, en la iglesia de Nuestra Señora de Balvanera, el miércoles 17 del corriente, de 9 á 10 a. m. Unica invitación. v17

✝ RAMON SENDRAS—q. e. p. d.—Falleció el 17 de Enero de 1910, confortado con los auxilios de la Santa Religión.—Su esposa Petrona R. de Sendras, su hermana Adelaida S. de Dalmares, su hermano Pablo (ausente), sus hermanos políticos, sobrinos, sobrinos políticos y demás deudos invitan á sus relaciones á las misas que por el eterno descanso de su alma se celebrarán en la iglesia de Nuestra Señora de la Piedad el 17 de Enero de 7 á 10 a. m. La familia asistirá á la última misa. Favor que agradecerán. El duelo se despide por tarjeta. v17

✝ SANTIAGO CROCE Y ADA MERCEDES CROCE—q. e. p. d.—Fallecieron el 9 y 11 de Junio de 1905 y 1911.—Su esposa y madre Juana Galbiso de Croce, sus hijos y hermanos y demás deudos, invitan á sus relaciones á acompañarlos á las misas que en sufragio de sus almas se rezarán en el templo parroquial de Belgrano, el martes 16 del corriente, de 8 á 10 a. m. La familia asistirá á la última misa. Favor que se agradecerá. Se despide por tarjeta.

✝ LUCIO SALVADORES, alférez de navío—q. e. p. d.—Falleció el 24 de Diciembre de 1911.—Su esposa Ma. Josefina Coelho de Salvadores; su padre Luis Salvadores (ausente), sus hermanos Luis y Luisa Salvadores (ausentes), su madre política Josefina S. de Coelho, su abuela política Elodia Algorta de Coelho, tíos, primos, hermanos políticos y demás deudos, invitan á sus relaciones á las misas que, en sufragio de su alma, se celebrarán en la iglesia de Santa Catalina de Sena (Viamonte y San Martín), el martes 16 del corriente, á las 10 a. m. El duelo se despedirá por tarjeta. v15

✝ FRANCISCO TELECHEA—q. e. p. d.—Falleció el 13 de Enero de 1911.—Sus hermanos Tomás Antonio y Francisca Telechea de Delfino; hermanos políticos Severino Delfino y Josefa Alzuarte de Telechea, sobrinos, tíos y primos, invitan á sus relaciones al funeral de cabo de año y misas que por el eterno descanso de su alma se celebrarán el lunes 15 del corriente, á las 10 a. m. en la cripta de San Carlos. El duelo se despedirá por tarjeta. v15

✝ CARLOS MARTINEZ—q. e. p. d.—Falleció el 3 de Enero de 1911.—Sus padres Federico Martínez (ausente) y Luisa F. S. de Martínez, sus hermanos María Isabel, Eva y René, invitan á sus relaciones á asistir á las misas que en sufragio de dicho finado se celebrarán en la iglesia de N. Señora de la Concepción, el lunes 15 de Enero, en el altar del Carmen, á las 10 a. m. Unica invitación. El duelo se despedirá por tarjeta. v15

✝ HONORIO ACEVEDO—q. e. p. d.—Falleció el 2 de Enero de 1912.—Su esposa Manuela Haitze de Acevedo, sus hijos Pedro José, María Teresa, Beatriz, Blanca, José Honorio (ausente), Abel, Arminda y Martín, sus hermanos, hermanos políticos y demás deudos, invitan á sus relaciones á las misas que en sufragio de su alma se rezarán en la iglesia parroquial de Belgrano el lunes 15 de Enero, de 8 á 10. La familia asistirá á la última. Se despide por tarjeta. v15

✝ DOCTOR FRANCISCO ALCOBENDAS—q. e. p. d.—Falleció el 9 de Enero de 1911.—Se dirán misas por el eterno descanso de su alma en el templo de San Nicolás de Bari, el lunes 15 de Enero, de 7 á 10.30 a. m. v15

✝ RENE FLORES—q. e. p. d.—Falleció el 15 de Enero de 1911.—Su esposa Primavera Aristegui de Flores; sus hijas María Carmen y Lydia Esther; su madre política Manuela C. de Aristegui, sus hermanos, hermanos políticos, tíos, primos y demás deudos, invitan á sus relaciones á las misas que por el eterno descanso de su alma se dirán en la iglesia de San Miguel, el 15 del corriente, á las 10.30 a. m. La familia asistirá á la última misa. El duelo se despedirá por tarjeta. v15

✝ ZENON NAZAR.—q. e. p. d.—Falleció el 3 de Enero de 1912, confortado con los auxilios de la religión católica y la bendición papal.—Su esposa Adela Martínez de Nazar, sus hijos Eduardo, Zenón, Juana, Adela, María Luisa, Sara y María Isabel Nazar, sus nietos, hermanos políticos, sobrinos, primos y demás deudos, ruegan á sus relaciones quieran acompañarlos á las misas que en sufragio de su alma, se rezarán en el templo de San Ignacio, el lunes 15 del corriente, de 8 á 10 a. m. La familia asistirá á la última misa. Se despide por tarjeta. v15

✝ JOAQUIN ELOSEGUI.—q. e. p. d.—Falleció el 6 de Enero de 1911.—Su esposa Vicenta Ibarguren de Elósegui, sus hijos Juan, María, Catalina, Joaquín, Francisco, Prudencio y Manuel, sus hermanos Catalina y Miguel (ausentes), su hijo político Domingo Berrondo, su tío Miguel Elósegui (ausente), hermanos políticos, primos, sobrinos, nietos y demás deudos, ruegan á sus relaciones quieran acompañarlos á rogar á Dios por el eterno descanso de su alma en el funeral de cabo de año que se celebrará en la iglesia del Espíritu Santo (plaza Güemes), el lunes 15 de Enero á las 9 a. m. Favor que agradecerán eternamente. El duelo se despide por tarjeta. Unica invitación. v15

✝ DOCTOR JULIAN GELLY—q. e. p. d.—Falleció el 5 de Enero de 1912.—Confortado con los auxilios de la santa religión.—Sus hijos Celina Gelly de Panelo, Juan, Andrés y Julián Gelly y Obes, sus hijos políticos Raúl P. Panelo y Carolina Latorre de Gelly y Obes, sus hermanos Pascuala Gelly de Quintana, Micaela Gelly de Ramírez, (ausente), Alberto y Miguel Angel Gelly, sus hermanos políticos y demás deudos, invitan á sus relaciones al funeral que en sufragio de su alma se celebrará en la basílica de Nuestra Señora del Socorro el lunes 15 del corriente á las 10 a. m. Favor que agradecerán. El duelo se despide por tarjeta. v15

✝ CARMEN GIMENEZ DE MONTEAGUDO—q. e. p. d.—Falleció el 1o. de Enero de 1912, confortada con los auxilios de la santa religión.—Su esposo Juan C. Monteagudo, sus hermanas Servillana G. de Fernández, Josefina Giménez y Catalina G. de Ferrari; sus hermanos políticos, sobrinos y demás deudos, invitan á sus relaciones al funeral que por el descanso de su alma se celebrará en la iglesia del Espíritu Santo (plaza Guemes), el miércoles 17 del corriente, á las 9.30 a. m. Favor que agradecerán. El duelo se despide por tarjeta. Unica invitación. v16

✝ JOSE Ma. CORRIPIO—q. e. p. d.—Falleció el 14 de Enero de 1911.—Sus padres Santos Corripio y Rufina V. de Corripio, sus hermanas Palmira, Milagros, Sofía, Ernestina, Isabel, María Esther y Herminda, invitan á sus relaciones á acompañarlos al funeral de cabo de año que se celebrará en la iglesia parroquial de Avellaneda, el lunes 15 del corriente, á las 9.30 a. m. El duelo se despedirá por tarjeta. Unica invitación. v15

✝ ROSA B. DE BENVENUTO—q. e. p. d.—Falleció el 15 de Diciembre de 1911.—Su hija Zulema B. de Vallati, hijo político doctor P. Vallati, su hermano, nietos y demás deudos, invitan á sus relaciones al funeral que por el descanso de su alma, se celebrará en la iglesia de San Telmo, el lunes 15 del corriente, á las 10 a. m. Favor que agradecerán. Se despide por tarjeta. v15

✝ SARA DEL CAMPO DE DEL CAMPO—q. e. p. d.—Falleció el 15 de Diciembre de 1911.—Su esposo José Julián del Campo (ausente), su señora madre Celia Ferrer de del Campo, sus hermanos, padres políticos, hermanas políticas, tías, tíos, tíos políticos, primos y demás deudos, invitan á sus relaciones al funeral que en sufragio de su alma, tendrá lugar en la capilla del Carmelo, Charcas y Pueyrredón, el lunes 15 del corriente, á las 10 a. m. Favor que agradecerán eternamente. El duelo se despedirá por tarjeta. v15

✝ JUANA GRACIANNE DE SOFONTAS—q. e. p. d.—Falleció el 18 de Enero de 1911.—Sus hijos Catalina, Juan, Víctor, Paulina S. de Dosal, Silvia, Teresa S. de Valdez y María; sus hijos políticos Manuel T. Valdez y Nicolás Rosso; sus nietos y demás deudos, invitan á sus relaciones al funeral que en sufragio de su alma se celebrará en la iglesia parroquial de San Antonio de Areco, el lunes 15 del corriente, á las 9 a. m. Favor que agradecerán eternamente. v15

✝ JUANA SALAS DE CABRAL—q. e. p. d.—Falleció el 1o. de Enero de 1912, confortada con los auxilios de la santa religión y la bendición papal.—Sus hijas Clara Cabral de Zeballos, María Cabral de Cabral y Leocadia Cabral de Cabo; sus hijos políticos Juan N. Zeballos, Eulogio C. Cabral y Adolfo Cabo; sus hermanos Manuel M. de Salas y Amalia S. de Cabral (ausentes); sus nietos y demás familia, invitan á sus relaciones á rogar á Dios por el eterno descanso de su alma en el funeral que se celebrará en el templo de Nuestra Señora de La Merced, el martes 16 de Enero, á las 10.30 a. m. Favor que agradecerán. El duelo se despedirá por tarjeta. v16

✝ FERNANDO ETCHEZAHAR—q. e. p. d.—Falleció el 5 de Enero de 1911.—Su hijo Juan; su hija política María M. de Etchezahar; su hermana Catalina E. de Errecalte, su hermana política Ana de Etchezahar; sus nietos, sobrinos, primos y demás deudos, ruegan á sus relaciones quieran acompañarlos á rogar á Dios por el eterno descanso de su alma, en el funeral de cabo de año que se oficiará en la iglesia de Santa Lucía, el miércoles 17 del corriente, á las 10 a. m. Favor que agradecerán eternamente. El duelo se despedirá por tarjeta. v17

✝ HILARIO FIGUEREDO—q. e. p. d.—Falleció el 17 de Enero de 1911. —Su esposa Edelmira Ponce de León de Figueredo, su hijo Jacinto Figueredo, sus hermanas Jacinta, Rosa y Carmen Figueredo, su hermano político Carlos Ponce de León, sobrinos y demás deudos, invitan á sus relaciones al funeral que por el alma de dicho finado se dirá en la iglesia parroquial de San Ponciano (La Plata), el miércoles 17 de Enero, á las 9.30 a. m. Favor que agradecerán eternamente. El duelo se despedirá por tarjeta. v17

✝ MARIA MARCONE DE DELUCCHI—q. e. p. d.—Falleció el 10 de Enero de 1911, confortada con los auxilios de la religión y la bendición papal.—Su esposo Bartolomé Delucchi, sus hijos Mario, Raúl, Ada y Laura; sus hermanos Juan E. Marcone, Edelmira M. de Nani, Rosa M. de Murzi é Italia M. de Forino, su padre político Juan Delucchi (ausente), hermanos políticos, tíos, primos, sobrinos y demás deudos, invitan á sus relaciones al funeral de cabo de año que por el descanso de su alma se celebrará en la iglesia de La Merced, el lunes 15 de Enero, á las 10 a. m. Favor que agradecerán. El duelo se despedirá por tarjeta. v15

✝ ISIDRO J. MOLINERO — q. e. p. d. — Falleció el 10 de Enero de 1911, en San Vicente (provincia de Buenos Aires). Confortado con los auxilios de la santa religión.—Su esposa Carmen M. de Molinero, sus hermanos Faustino, Angel, Miguel y Juan Molinero, José Molinero y demás deudos, invitan á sus relaciones al funeral que por el eterno descanso de su alma, se celebrará hoy 15 del corriente, en la iglesia de San José de las Monjas Teresas (Humberto I y Santiago del Estero), á las 10 a. m. Favor que se agradecerá. El duelo se despide por tarjeta.

✝ DEMOFILA E. DE ESPINOSA — q. e. p. d.—Falleció el 12 de Enero de 1911.—Confortada con los auxilios de la santa religión— Su hija Virginia Espinosa de Boldissera, su hijo político Atilio Boldissera (ausente), su hermana Margarita E. de Reynal, sus nietos y demás deudos, invitan á sus relaciones al funeral de cabo de año, que por el eterno descanso de su alma se celebrará mañana 16 del corriente, á las 9 a. m., en la iglesia de Monserrat. El duelo se despide por tarjeta. Unica invitación. v16

✝ CATALINA CANARESSI DE FILIPPINI—q. e. p. d.—Falleció el 12 de Enero de 1911.—Sus hijos María B. de Adamoli, Clemencia B. de Pirola, Anastasio Bernasconi, Angela, Enrique, José Francisco Filippini; sus hijos políticos Agustín Pirola, Pedro Adamoli, Carmen A. de Bernasconi; su hermana Teresa C. de Monzza, cuñados, sobrinos y nietos y demás deudos, invitan á sus relaciones al funeral de cabo de año que por el descanso de su alma se celebrará en la iglesia de la Inmaculada Concepción el martes 16 de Enero á las 9. Favor que agradecerán. El duelo se despedirá por tarjeta.

✝ ANTONIO SEMINARIO—q. e. p. d.—Falleció el 30 de Diciembre de 1910. —Su esposa Fernanda E. de Seminario, sus hijos, hijo político, nieta y demás deudos, invitan á sus relaciones al funeral de cabo de año, que por el descanso eterno de su alma se celebrará el martes 16 del corriente á las 10 a. m., en la iglesia parroquial de Avellaneda. Favor que agradecerán eternamente. El duelo se despide por tarjeta. v16

✝ JOAQUINA REBOLLO DE RIVAS—q. e. p. d.—Falleció el 1o. de Enero de 1911—Sus hijos Josefa R. de Freiria, Natalia R. viuda de Courtois y Rosa R. de Gurina; hijos políticos Julián Freiria y Leandro Gurina, sus nietos, bisnietos, sobrinos y demás deudos invitan á sus relaciones al funeral de cabo de año que en sufragio de su alma se celebrará en la iglesia de San Miguel Arcángel, hoy lunes 15 del corriente á las 9.30 a. m. Favor que agradecerán.

✝ SOR MARIA CORINA MALLARINI—q. e. p. d.—Superiora Provincial de las Hijas de Ntra. Sra. de la Misericordia.—Falleció el 26 de Diciembre de 1911, confortada con los auxilios de nuestra Santa Religión y la bendición papal.—Sus padres Teresa M. y Juan Bautista Mallarini, su hermana Rosa M. de Delfino, su hermano político Blas Delfino, sus sobrinos Víctor, Mariano, Juan E., Corina y José y demás deudos, invitan á sus relaciones al funeral que en sufragio de su alma se celebrará el miércoles 17 del corriente á las 9.30 a. m. en la capilla del Carmen (Rodríguez Peña y Paraguay). Favor que agradecerán. v16

✝ PEDRO PASSALACQUA—q. e. p. d.—Falleció el 13 de Enero de 1911.—Su esposa María Cafferata de Passalacqua; sus hijos Angela P. de Cavallo, (ausente), Juan, Benita, Miguel, Teresa y Luisa; sus hijos políticos Juan B. Cavallo (ausente), Margarita O. de Passalacqua, su hermana política Luisa C. de Cambiasso, sus nietos, sobrinos, primos y demás deudos, invitan á sus relaciones á asistir al funeral que por el descanso del alma de dicho finado, se celebrará el 16 del corriente, á las 10 a. m. en la iglesia de San Juan Evangelista. Favor que agradecerán eternamente. El duelo se despedirá por tarjeta. v16

SECCION REMATES

Bravo Barros & Cía.

351—San Martín—351

Secciones especiales de venta particular de casas, terrenos y campos; préstamos hipotecarios y descuentos.

AVISOS NUEVOS

LOS CAMPOS DE LOZA, EN

Merlo.—Judicial. La fracción de campo más valiosa de los alrededores de la capital. 811 hectáreas de tierras vírgenes, en lotes de solares, quintas y chacras, rodeando la estación Mariano Acosta, del ferrocarril del Oeste, ramal de Merlo á Lobos, á legua y media al SO de Merlo, á una legua al NE. del centro de Marcos Paz y á una hora de la capital federal. Las mejores tierras para cabañas, granjas, tambos, alfalfares, descanso de haciendas, quintas de verdura, casas de recreo y hasta para ganar dinero fraccionando en lotes menores, desde que se hallan entre pueblos y villas de importancia. Orden del juez doctor Marcenaro, secretaría Angel J. Oria, testamentaría de don Santiago Loza. Venta con opción y á plazos, 25 por ciento al contado, 25 por ciento á un año, 25 por ciento á dos años y 25 por ciento á tres años de plazo con garantía hipotecaria y 6 por ciento de interés anual pagadero por semestres anticipados.

EL MIERCOLES 14 de Febrero, á las 3 de la tarde, en nuestro hall, 351 San Martín 361. La división comprende 32 manzanas, 20 quintas y 49 chacras.

DETALLES

MANZANAS—Divididas en 128 lotes de cuartos de manzana con superficies de 2.543.75 á 3.363 metros cuadrados (3.391.84 á 4.487.22 varas cuadradas). Base, $ 0.40 el metro cuadrado, que equivale á $ 0.30 los 75 decímetros cuadrados ó sea la vara cuadrada.

QUINTAS—20 fracciones con superficies de 6.059.50 á 36.002.64 metros cuadrados (7.946.40 á 45.005.97 v. c.). Base, $ 0.24 el metro cuadrado que equivale á $ 0.18 los 75 decímetros cuadrados ó sea la vara cuadrada, con excepción del lote 1, quinta A, que se vende con base de $ 3.199.97, pues tiene una población de 3 piezas en barro con techo de cinc.

CHACRAS — 49 fracciones de 35.111 á 526.149.00 metros cuadrados, esto es, de 3 hectáreas, 51 áreas, hasta 52 hectáreas, 61 áreas. Base, $ 0.10 y 0.16 el metro cuadrado ó sean $ 1.000 y $ 1.600 la hectárea, siendo las superficies de las chacras I á XXI, hasta el eje de las calles. El lote V, se venderá con base de $ 21.476.32 y tiene un edificio de material con techos de cinc y teja francesa, compuesto de 3 piezas y corredor de mosaico, dos poblaciones más de barro y monte de paraísos y acacias. Los terrenos rodean la estación Mariano Acosta y dan frente á las vías de los ferrocarriles del Oeste y Midland y á los caminos generales de Merlo á Marcos Paz y de Morón á Lobos. Lindan con Loza, Kenney de Murray, Sosa, Rigal, de Bustos, Uturralt, Gamba, Perasso, Arpe, Leguría y Ferrari. Todos los lotes han sido prolijamente medidos y amojonados y así se entregarán á los compradores. Los alambrados interiores y exteriores, bebidas, represas y otros útiles no se incluyen en la venta y se rematarán por separado, el mismo día. Los títulos se encuentran en autos á disposición de los interesados. Las escrituras se otorgarán dentro de los diez días posteriores á la toma de posesión, por ante la oficina de don Antonio Nery. Seña, 10 por ciento. Comisión, 3 por ciento. Para visitar el campo, habrá un coche todos los días en la estación Mariano Acosta, que conducirá gratis á los interesados. Informes y planos, 351 San Martín 361.—BRAVO BARROS y Cía. e15

BRAVO BARROS & Cía.

HOY

A LAS 3

EN NUESTRO HALL

TUCUMAN 634-38

Entre Florida y Maipú. Edificio antiguo, de altos, en terreno de notables dimensiones. Base $ 62.000.

PATRICIOS ESQUINA DULCE

A 1 cuadra del Parque Lezama. Edificio antiguo, en terreno de 424 varas cuadradas. Base $ 30.000. A plazos.

EN QUILMES

La conocida casa-quinta "Los Duraznos" en terreno de 112.800 varas cuadradas A 8 cuadras del tranvía eléctrico. Base $ 30 000.

Bravo Barros & Cía.

CASAS

*SUNTUOSO HOTEL EN Bel*grano. —Juramento esquina Zavalía. Frente mismo al paseo de la barranca, á una cuadra de la estación del ferrocarril Central Argentino y en el punto más culminante y aristocrático de la parroquia. Lujoso edificio de 2 pisos, construido con materiales seleccionados y distribuido con toda la prolijidad y el confort de las grandes residencias. Base $ 170 000. El comprador podrá tomar á su cargo una hipoteca de 44 000 pesos oro sellado ($ 100 000 m n) á 3 años de plazo al 8 o o de interés anual por semestres anticipados.

EL DOMINGO 21 de Enero, á las 5 de la tarde, en la misma propiedad, 49v40 á Juramento 41v84 á Zavalía, 37v45 en su costado y 5v07 en el otro. Ad corpus.

PISO BAJO—Gran entrada con pasaje cubierto para automóviles, vestíbulo con escalera y piso de mármol de Verona, toilette, portería y pasaje á las dependencias del servicio.

PRIMER PISO—Ante-hall y gran hall-salón, con terraza sobre el paseo de la barranca, fumoir, toilette, comedor, office y guardarropa.

SEGUNDO PISO—Gran escalera de roble, hall, cinco dormitorios, dos cuartos de baño y guardarropa.

DEPENDENCIAS DEL SERVICIO — Con entrada independiente. Gran cocina y antecocina con montaplatos, depósito de badea, cuarto de calefacción y carbonera, 3 piezas, cuarto para el jardinero y guarda herramienta, cuarto de baño y escalera de acceso á los pisos altos. En cuerpo separado garage, pieza para útiles y cuarto para el chauffeur. Construcción de primer orden. Artístico frente estilo Renacimiento, pisos de parquet, decoraciones, herrajes finísimos, celosías metálicas en todas las habitaciones, portadas de hierro forjado, jardín, servicio de agua caliente, luz eléctrica, y todos los detalles exigibles en la vida moderna. Visítese á toda hora. El adoquinado sobre Juramento es por cuenta del comprador y se paga en cuotas semestrales de $ 131.42. Títulos perfectos. En el caso de tomar la hipoteca, las escrituras se otorgarán por ante la oficina del señor Alejandro Darmandrail. Informes, 351 San Martín 361 y Cabildo 1975.—BRAVO BARROS y Cía. e6

"HOTEL BRITANIA", en el Rosario. En pleno centro comercial entre las grandes instituciones bancarias y todo lo más sobresaliente de la ciudad. Calle San Martín 360. Edificio de tres pisos y mansard, de elegante aspecto, selecta y reciente construcción. Renta 15.000 pesos al año. Base, 200.000 pesos, debiendo continuar el comprador con una hipoteca de 50.000 pesos oro sellado ($ 113.635 m|n.) hasta Diciembre de 1913 al 9 o|o por semestres anticipados y pudiendo pagarse el excedente entre la hipoteca y el precio, mitad al contado y mitad á 6 meses con pagaré hipotecario y $ ojo de interés adelantado.

EL MIERCOLES 17 de Enero á las 4 30, en la misma propiedad. 18v20 por 35v41, contrafrente 17v98. Ad corpus.

PISO BAJO: Gran entrada, vestíbulo, escalera, ascensor eléctrico, escritorio, salón, bar y billares, salón comedor, pieza de despacho, cocina, carbonera, despensa, depósito, 2 sótanos y entrada de servicio independiente con escalera hasta el mansard.

PRIMER PISO ALTO: Gran hall, salón, 15 dormitorios, dos cuartos de baño, patio y corredores.

SEGUNDO PISO ALTO: Hall, 18 dormitorios, dos cuartos de baño y corredores.

MANSARD: 11 dormitorios, dos cuartos de baño, una pieza para lavar y planchar, corredores, escalera de acceso á la azotea, tres terrazas y torre mirador. Cada dormitorio tiene lavatorio con instalaciones de agua caliente y fría, espejo y repisa de vidrio y los baños instalación de artefactos sanitarios. Produce $ 15 000 anuales con contrato hasta Julio 31 de 1916. Visítese. Títulos perfectos. Informes 351 San Martín 361.—BRAVO BARROS y Cía. e12

*CASA EN LANUS. JUDI*cial. En el pueblo General Paz, calle General Mitre 1063 y 1071, entre Paunero y Córdoba. Orden del juez doctor Lagos, secretario doctor Arturo Paileta. Juicio Enriqueta Olario con Manuel Martínez y otros, sobre cobro ejecutivo de pesos. Base, pesos 5.218.

EL DOMINGO 21 de Enero, á las 3 de la tarde, en la misma propiedad. Mide 8m66 por 34m02, ó sean 10 varas por 39v28. Salón para negocio, tres piezas, cocina, galpón de cinc, corredor de mosaico, pileta, pozo con bomba y cañerías, gas, gallinero y otras dependencias. Seña, 8 por ciento. Comisión 2 por ciento. Informes, 351 San Martín 361 ó en Lomas, Avenida Meeks 66.—BRAVO BARROS y Cía. e6

JUDICIAL — EN LA CITY del Rosario. Dos propiedades de habitación y renta á la vez Córdoba 820 á 830 entre Maipú y Laprida con adoquinado de madera al frente, á media cuadra de la plaza principal (25 de Mayo), á 6 cuadras de los muelles y en el sitio más central y descollante del municipio. Orden del juez doctor Gigena, secretaría Quiroga, testamentaría de la señora Luisa Martínez de Ibarlucea. Tasación de cada casa, pesos 148.034.40. Base retasada, 74.017.20 pesos cada una.

EL MIERCOLES 17 de Enero á las 4 p m. en las mismas propiedades. Mide cada una 10m75 (11v17) de frente por 30m31 (35 varas) de fondo. Son iguales y constan en la planta baja, de salón para negocio, una pieza y patio de mosaico y el piso alto de vestíbulo, sala, antesala, escritorio, comedor, 7 dormitorios, baño, pieza de costura, cocina, dos piezas para servicio y patio de mosaico. La casa número 826, tiene una pieza menos. Frente de piedra artificial, escaleras de mármol, cielos rasos de yeso, carpintería exterior de cedro [illegible] contratos de alquiler cada grupo [illegible] producir como mínimum $ 7.000 de renta anual. Visítense. Seña 8 o|o. Comisión 2 o.o. Informes, 351 San Martín 361. — BRAVO BARROS y Cía. d31

*CASA-QUINTA Y TERRE*nos en Ramos Mejía.—La propiedad conocida por Villa Helos [illegible] cuadra de camino [illegible] San Justo [illegible] señores [illegible] Ordoqui, Arao Bkin, Grop[illegible] frente por frente á las quintas [illegible] Venta resuelta sin base 1|3 parte al contado 1|3 parte á un año y 1|3 parte á dos años con garantía hipotecaria y 7 por ciento de interés por semestres adelantados.

EL DOMINGO 21 de Enero, á las 4 de la tarde, en las mismas propiedades.

CASA QUINTA—[illegible] varas por 42. Vestíbulo, comedor, 4 dormitorios, cocina, baño, despensa, una pieza en altos, instalación de gas acetileno, molino con cañería [illegible] parral y árboles frutales.

TERRENOS—[illegible] lotes de 10 varas de frente [illegible] de fondo [illegible] El lote 7 tiene cochera, horno, caballeriza, palomar, pieza para el quintero y el gallinero. Todos están cercados de alambre tejido y tienen árboles frutales. Títulos perfectos. Escrituras por ante la oficina del señor Fomás H. Platero. Informes y planos 351 San Martín 361.—BRAVO BARROS y Cía. e10

*CASA EN PALERMO SE*rrano 1911 entre Nicaragua y Soler. A 5 cuadras de la avenida Santa Fe y del Jardín Zoológico. Excelente barrio de familias. Buena casa de habitación. Desocupada. Base $ 16 000. Tiene 9 000 cédulas argentinas.

EL DOMINGO 21 de Enero á las 4 en la misma propiedad 7 varas por 23v50. Ad corpus. Zaguán, cancel con cristales, vestíbulo, sala, cuatro habitaciones, baño, cocina y pieza de servicio, cielorrasos de yeso empapelados, pisos pino tea, pozo semisurgente con bomba. El adoquinado es por cuenta del comprador y se paga en cuotas trimestrales de $ 13. Visítese de 2 á 6. Títulos perfectos. Informes, 351. San Martín 361.—BRAVO BARROS y Cía.

"LOS AROMOS" EN LUJAN —La conocida chacra quinta de Estrada con sus parques, jardines, huertas y demás mejoras en terreno de 8 hectáreas, 43 áreas y 70 centiáreas. A 9 cuadras al Oeste del pueblo y de la Basílica y á 18 al NO. de la estación F. C. O. El edificio es moderno, de elegante estilo y esmerada construcción y reune todas las comodidades para vivir con halago y confort. Base $ 40.000. Pudiendo pagarse $ 20.000 al contado y el excedente mitad á 1 año y mitad á 2 años con garantía hipotecaria y 7 o|o de interés por semestres adelantados.

EL MARTES 30 de Enero á las 3, en nuestro hall, 351 San Martín 361. Casa: Edificio moderno, construido sobre nivel. Entrada con escalera de mármol, zaguán, amplio hall cubierto, 9 piezas y demás dependencias. Marquise de cristal en todo su contorno, instalaciones y artefactos para gas acetileno, celosías metálicas, molino con depósito, arriate con plantas y en cuerpo separado: cochera, caballeriza, cuatro piezas y carbonera. Cercada de alambre tejido. Divisiones interiores, grandes gallineros, huerta, corrales y potreros de alfalfa, avena y cebada y montes de paraísos y sauces. Está cruzada por el arroyo Gutiérrez. Se visita por Luján dirigiéndose allí á los señores Rossi Hnos., quienes facilitarán todos los medios para su inspección. Títulos perfectos. Informes y planos, 351 San Martín 361.—BRAVO BARROS y Cía. e14

TUCUMAN 634|38, ENTRE Florida y Maipú. Edificio antiguo de altos, en terreno de dimensiones especiales para la construcción de un petit-hotel á una propiedad de gran renta. Base, $ 62.000.

EL LUNES 15 de Enero, á las 3 de la tarde, en nuestro hall, 351 San Martín 361. 11 varas por 17. Ad corpus.

NUMEROS 636-38—BAJOS — Negocio, una pieza, patio cubierto, otra pieza en altos y altillo.

NUMERO 634—ALTOS — Sala, 3 dormitorios, cocina, dos piezas de servicio, cielos rasos de yeso, pisos de pino y celosías. Produce con alquiler antiguo, $ 350 al mes. Títulos perfectos. Informes, 351 San Martín 361.—BRAVO BARROS y Cía. e6

*PATRICIOS ESQUINA DUL*ce.—A una cuadra del Parque Lezama y del bulevar Martín García y á 8 de Paseo Colón. Edificio antiguo en terreno de 424 varas cuadradas, donde puede levantarse un espléndido grupo de casas de habitación y renta. Venta resuelta, por división de condominio. Base, $ 30.000, pudiendo quedar en hipoteca $ 20.000 á 3 años, al 8 por ciento de interés por semestres adelantados.

EL LUNES 15 de Enero, á las 3 de la tarde, en nuestro hall, 351 San Martín 361. 14v09 á Patricios por 30v08 á Dulce. Ad corpus. Patricios número 98 esquina Dulce 799. Salón de negocio, cuatro piezas, cocina y patio. Patricios 96, zaguán, sala, 2 piezas, cocina, un cuarto en altos y 3 patios. Títulos perfectos. Informes, 351 San Martín 361.—BRAVO BARROS y Cía.

Los terrenos de Libertad

MAÑANA, A LAS 3, EN NUESTRO HALL

BRAVO BARROS & Cía.

*"HOTEL HANSA", en el Ro*sario, calle Sargento Cabral núm 156. A pocos metros de la calle San Martín, á cuadra y media de la Bolsa de Comercio, de los Bancos de Londres y Español y á 3 de la plaza de Mayo y Municipalidad. En pleno city de la ciudad. Precioso edificio de 3 pisos y mansard, recientemente construido con materiales de primer orden y distribuido con admirable sentido práctico. Base, $ 100 000, debiendo continuar el comprador con una hipoteca de $ 60.000 hasta Noviembre 6 de 1913, al 9 o|o de interés pagadero por trimestres adelantados. El saldo, mitad al contado y mitad á 6 meses con pagaré hipotecario y 8 por ciento de interés adelantado.

EL MIERCOLES 17 de Enero, á las 5; en la misma propiedad. 15 varas por 23 varas 95. Ad corpus.

PISO BAJO: Salón bar, gran salón comedor, despensa, cocina, depósito, 2 patios y sótano.

PRIMER PISO ALTO: Gran hall central, 10 dormitorios y cuarto de baño.

SEGUNDO PISO ALTO: 10 dormitorios, cuarto de baño y galería en el hall central.

MANSARD: Tres piezas de servicio, pileta y gran azotea con baranda de hierro en todo su contorno. Cada dormitorio tiene lavatorio con servicio de agua caliente y fría, espejo y repisa de vidrio y los baños, artefactos sanitarios. Tiene contrato hasta el 31 de Agosto de 1916. Visítese. Títulos perfectos. Informes, 351 San Martín 361.—BRAVO BARROS y Cía. e12

*"LOS DURAZNOS", EN Quil*mes.—La conocida casa-quinta en terreno de 112.812 varas cuadradas. A 8 cuadras del tranvía eléctrico, á 18 de Bernal y á 25 al O. de Quilmes. Paraje alto y pintoresco rodeado de importante edificación. Venta resuelta, en un lote. Base definitiva, pesos 50.000

EL LUNES 15 de Enero, á las 3 de la tarde, en nuestro hall, 351 San Martín 361. 237v50 de frente por 475. Edificio estilo chalet compuesto de sala, escritorio, comedor, 5 dormitorios, 3 piezas de servicio, dos cocinas, cochera, caballeriza y palomar. Cercada de ñapinday y alambre de púa, monte de duraznos, ciruelas y otros frutales. Visítese, dirigiéndose en la misma propiedad á don Miguel Marrero. Títulos perfectos. Informes y planos, 351 San Martín 361. —BRAVO BARROS y Cía. e8

CASA EN VILLA URQUIZA —Mar Chiquita 4494 entre Acha y Lugones. A 2 cuadras del tranvía y á 4 de Monroe y á 6 de la plaza. Buen barrio de familias. Base $ 3.000, 25 o|o al contado y el resto en 3 cuotas iguales á 6, 12 y 18 meses de plazo, con garantía hipotecaria y 7 o|o de interés por semestres adelantados.

EL DOMINGO 21 de Enero á las 4 1|2 en la misma propiedad. 10 varas por 50. Ad-corpus. 3 piezas, cocina y dependencias. El galpón de madera pertenece al inquilino. Títulos perfectos. Informes, 351 San Martín 361.—BRAVO BARROS y Cía. e14

"Los Aromos" en Luján

Una espléndida residencia veraniega con gran casa habitación, parques, huertas y todo género de mejoras, en terreno de 8 hectáreas. A 9 cuadras al O. del pueblo y de la Basílica y á 18 al O. de la estación. Base, $ 40.000. Pudiendo pagarse, $ 20.000 al contado y el resto á 1 y 2 años de plazo.

El 30 de ENERO, á las 3, en nuestro hall

BRAVO BARROS & Cía.

HUMBERTO I 1333 ENTRE Santiago del Estero y San José. Buena casa de habitación ó renta, amplia y bien distribuida. Desocupada. Base $ 15.000. Mitad al contado y mitad á 1 año de plazo con garantía hipotecaria y 7 o o de interés, por semestres adelantados.

EL DOMINGO 21 de Enero á las 4, en la misma propiedad 10 varas por 40. Ad corpus. Frente piedra artificial, zaguán pintado al óleo, revestido de mayólicas, cancel con cristales, vestíbulo con cristales ingleses, sala, antesala, 4 piezas, comedor con zócalo y estufa, baño, cocina con económica y servicio de agua caliente, lavadero y sótano. 2 piezas de servicio en altos y [illegible] patios. Cielorrasos de yeso [illegible], pisos pino tea y mosaico y baldosas, muros empapelados, celosías. Visítese de 9 á 11 y de 2 á 5. Títulos perfectos. Informes, 351 San Martín 361.—BRAVO BARROS y Cía. e14

TERRENOS

EN PLENO CENTRO DE Belgrano — A 3 años de plazo, O'Higgins entre Pampa y Sucre, á tres [illegible] notables dimensiones para edificar en el punto más [illegible] del barrio aristocrático, á dos cuadras de la barranca, á 4 de la estación del [illegible] Central Argentino y de la Avenida Cabildo, de [illegible] plaza y de la iglesia y en [illegible] de lo que más significativo [illegible] en materia de edificación [illegible] Venta [illegible] 25 por ciento al contado y [illegible] á 1, 2, 3 años con garantía hipotecaria y [illegible] por ciento de interés por semestres anticipados.

EL DOMINGO 21 de Enero, á las 4 de la tarde, en los mismos terrenos. Miden los lotes 12v79 de frente por 50 á 61 de fondo. Superficies de 639 á 771 v c. [illegible] construcciones. A su alrededor se congregan lujosos edificios, entre [illegible] se encuentran los chalets y palacetes de Llambí, Santamarina, [illegible] casa Quesada, Méndez, San Bernard y otros. Visítense todos los días de 10 á 12 y de 4 á 6. Títulos perfectos. Escrituras por la oficina de don Ascanio L. Rombo [illegible] y planos, 351 San Martín 361 ó Cabildo 1975.—BRAVO BARROS y Cía. e6

*UNA MANZANA EN MARTÍ*nez. La comprendida por la avenida Santa Fe (hoy Centenario, con adoquinado y tranvía eléctrico en construcción) y calles Alvarellos, Rivadavia y Pueyrredón. A 7 1|2 cuadras de la estación y en una de las situaciones más pintorescas del aristocrático pueblo. Para una gran residencia ó para especular, es la fracción más importante que pueda ofrecerse así. Venta resuelta en un lote. Base $ 3.50 la vara. Pudiendo continuar el comprador con una hipoteca de $ 37.969.30 pagad[illegible] en $ 9.000 en Junio 15 y $ 28.969.30 en Diciembre 15 del corriente año, al 7 o|o de interés por trimestres adelantados.

EL JUEVES 25 de Enero, á las 3 en nuestro hall, 351 San Martín 361. 60v01 á Santa Fe, 60v07 á Alvarellos, 65v59 á Rivadavia y 67v66 á Pueyrredón. Superficie 5.597 v. c. 33. El adoquinado es por cuenta del comprador. Títulos perfectos. Informes y planos, 351 San Martín 361.—BRAVO BARROS y Cía.

*22 MANZANAS EN LIBER*tad. Entre los pueblos de Ituzaingó y Merlo, 468.000 varas cuadradas en lotes de cuartos de manzana á 15 cuadras al SE. de la estación Libertad del F. C. Midland, y de los grandes talleres de esa empresa, y á igual distancia de la estación Castillo del mismo ferrocarril. Terrenos altos, especiales para casas de recreo, pequeñas quintas y hasta para especular. Liquidación resuelta, con opción amplia y base de 500 pesos cada cuarto de manzana, 20 o|o al contado y el resto en seis cuotas semestrales (3 años) con pagarés hipotecarios é interés de 6 o|o anual pagaderos por semestres anticipados. ¡Con 100 pesos al contado puede comprarse un cuarto de manzana!

EL MARTES 16 de Enero á las 3 en nuestro hall 351 San Martín 361. La venta comprende 88 cuartos de manzana con superficies de 4.665 á 5.414 varas cuadradas, libres de calles aprobadas por la Municipalidad entregándose medidas y amojonadas en seguida del remate. Todos son regulares y dan frente á dos calles. Títulos perfectos. Escrituras por ante la oficina del señor Hortensio Criscuolo, B. Mitre 556. Para visitar los terrenos los interesados pueden tomar los trenes que salen de la estación Puente Alsina del F. C. Midland, situada en la avenida Sáenz, á las 7.30, 9 y 10 de la mañana y á la 1.50 y 3.30 de la tarde. Mientras exista la huelga del personal de ferrocarriles, correrán los días lunes, miércoles, viernes y Domingo, los siguientes trenes, á las 9 y 10 y á la 1.50 y 3.30 de la tarde. En la estación Libertad, habrá coches para conducir gratis á los interesados hasta los terrenos, todos los días de 8 á 11 a. m. y de 2 á 5 p. m., debiendo solicitarse para el efecto, una tarjeta en nuestro escritorio. Pueden visitarse, también por Ituzaingó ó Merlo. Informes personalmente ó por correo á nuestra casa, 351 San Martín 361.—BRAVO BARROS y Cía. e11

TERRENOS EN MERLO — [illegible] á las calles 1, 2, 5, al camino al Puente de Márquez, á la calle real de Merlo y Moreno y á la vía del ferrocarril. Próximos á la estación. Venta con bases de pesos 0.67 á 2 los 5 decímetros cuadrados ó sea la vara cuadrada. Juez doctor Naveira, secretaría Tornese, testamentaría de don Jacobo de Boer.

EL VIERNES 26 de Enero, á las 3, en nuestro hall, 351 San Martín 361.

LOTES B. C. D 150 y 152—Camino al Puente de Márquez esquina 2. A media cuadra de la plaza y á 1 1|2 de la estación. Miden de 12 m 89 (14v88) á 17m32 (20 varas) de frente por 41m36 (47v36) á 52m16 (60v79) de fondo. Base, $ 2 la vara cuadrada.

LOTES 113 y 114. Calles 1 y 2 entre 8 y 9. A pocos metros de la escuela y plaza de los Angeles y á una cuadra de la iglesia y á 3 de la estación. Cada uno 17m33 (20 varas) por 43m30 (50 varas). Base, pesos 1.20 la vara cuadrada.

LOTES 75, 76, 77, 79, 82, 83, 84 y 85.—Calles 5 y camino real á Moreno. Frente á la vía, á una cuadra de la plaza de los Angeles y á 3 de la estación. Cada uno 17m32 (20 varas) por 43m30 (50 varas). Base, $ 0.67 la vara cuadrada. Escrituras por la oficina de los señores Ramón y Manuel Pasel. Seña, 8 por ciento. Comisión, 2 por ciento. Informes y planos, 351 San Martín 361.—BRAVO BARROS y Cía.

BRASIL Y AZOPARDO — Judicial. Dos esquinas y un lote contiguo. A una cuadra del Paseo Colón y del Parque de Lezama, sobre los diques y la dársena Sur y en el punto donde se condensa toda la vida y la animación de esa parte de la ciudad. Como situación, no hay nada comparable para casas de comercio, depósitos ó establecimientos industriales de cualquier índole. Juez doctor Naveira, secretaría Tornese, testamentaría de don Jacobo de Boer. Base de las esquinas, $ 66.67 los 75 decímetros cuadrados ó sea la vara cuadrada y $ 60 el lote contiguo.

EL VIERNES 26 de Enero, á las 3 de la tarde, en nuestro hall, 351 San Martín 361. Las superficies varían entre 306.37 y 261.70 m. c. (378.18 y 349.35 v. c.) Tienen tranvías y adoquinado por la calle Brasil y quedan frente mismo á la gran estación, á construirse, de la Compañía General de Ferrocarriles. Escrituras por la oficina de los señores Ramón y Manuel Pasel. Seña, 8 por ciento. Comisión, 2 por ciento. Informes y planos, 351 San Martín 361.—BRAVO BARROS y Cía. e6

*ESQUINA EN LOMAS, Ave*nida Alem (Garzón) esquina Sáenz, con adoquinado y tranvía eléctrico al frente, á 2 cuadras de la estación del ferrocarril. Base $ 16 la vara, 20 o|o al contado y el resto en 4 cuotas semestrales con garantía hipotecaria y 6 o|o de interés por semestres anticipados.

EL DOMINGO 21 de Enero á las 4.30, en el mismo terreno. Mide 13 varas á Alem por 35 á Sáenz. Superficie 455 v. c. Títulos perfectos. Informes y planos 351 San Martín 361 ó en Lomas, avenida Meeks 66. —BRAVO BARROS y Cía. e14

EN LOMAS DE ZAMORA—5 lotes en la calle General Posadas esquina General Mitre. A 4 cuadras de la calle Laprida, en un paraje de porvenir, que cuenta con casa-quintas importantes. Base $ 2.20 la vara, 20 o|o al contado y el resto en 4 cuotas semestrales con garantía hipotecaria y 6 o|o de interés por semestres anticipados.

EL DOMINGO 21 de Enero á las 3 en los mismos terrenos. Miden 11v55 y 16v40 por 49 á 60 de fondo. Superficies de 424 á 604 v. c. Títulos perfectos. Escrituras por don Manuel Ferreira. Informes y planos 351 San Martín 361 ó en Lomas, Av. Meeks 66.—BRAVO BARROS y Cía. e14

TRES LOTES EN LOMAS Con frente á las calles Ayacucho, Sarandí y Tacuarí, á 3 cuadras de la avenida Alsina (Almirante Brown), á 4 de la estación y á 5 de la avenida Meeks y del tranvía á Plaza de Mayo. Rodeados de edificación moderna y casa quintas importantes. Venta sin base, 20 o|o al contado y el resto en 4 cuotas semestrales con garantía hipotecaria y 6 o|o de interés por semestres anticipados.

EL DOMINGO 21 de Enero á las 4, en los mismos terrenos. Un lote queda en la calle Sarandí entre Cevallos y Salguero; otra en Tacuarí entre Arenales y Viamonte y el otro en Ayacucho entre Piedras y Cevallos. Miden 10 y 11v11 por 21 á 47 de fondo. Títulos perfectos. Informes y planos. 351 San Martín 361 ó en Lomas, avenida Meeks 66.—BRAVO BARROS y Cía. e14

*EN EL CENTRO DE ADRO*gué. Dos lotes en la esquina de Norther é Italia. Adoquinado al frente. Á dos cuadras de la estación y del hotel "La Delicia". Paraje alto, en el que se agrupan las más hermosas é importantes residencias del pueblo. Base $ 6.50 la vara. Mitad al contado y mitad á 1 año de plazo con garantía hipotecaria y 7 o|o de interés, por semestres adelantados.

EL DOMINGO 21 de Enero á las 5, en los mismos terrenos. Miden 12 y 16v48 de frente por 65v43. Superficies 782 y 1.061 v. c. Para casas de renta ó residencias de lujo son los terrenos más indicados en esa situación inmejorable. Títulos perfectos. Informes y planos 351 San Martín 361 y en Lomas, avenida Meeks 66.—BRAVO BARROS y Cía. e14

TERRENOS EN OLIVOS— En el punto más atrayente del pueblo. Calle Córdoba entre Gutiérrez y Entre Ríos, á pocos metros del adoquinado, á 1 cuadra de la avenida Santa Fe adoquinada y con tranvía en construcción, á 2 de la estación Mitre y á 3 de la plaza é iglesia y estación Borges. Paraje inmejorable para casas de renta ó residencias de lujo. Base $ 9 la vara. Mitad al contado y mitad á 1 año de plazo con garantía hipotecaria, y 7 o|o de interés anual, por semestres adelantados.

EL DOMINGO 21 de Enero á las 4, en los mismos terrenos. Son 3 lotes unidos de 11 varas de frente por 60.70, teniendo uno de ellos un martillo á favor. Títulos perfectos. Escrituras por la oficina del señor Isaac Marquez. Informes y planos, 351 San Martín 361.—BRAVO BARROS y Cía. e14

*TERRENOS EN SAN MAR*tín. Judicial. En el pueblo Billinghurst. Dos esquinas centrales, con frente á las calles Iglesia, Morón y Escuela. Frente por frente á la plaza de la Concordia y lindando con la iglesia y la escuela. Juez doctor Naveira, secretaría Tornese, testamentaría de don Jacobo de Boer. Base, $ 0.90 los 75 decímetros cuadrados ó sea la vara cuadrada.

EL VIERNES 26 de Enero, á las 3 de la tarde, en nuestro hall, 351 San Martín 361. Mide cada una 25m98 (30 varas) á una calle por 60m62 (70 varas) á otra. Escrituras por la oficina de don Ramón y Manuel Pasel. Seña, 8 por ciento. Comisión 2 por ciento. Informes y planos, 351 San Martín 361.—BRAVO BARROS y Cía.

TERRENOS EN MAR DEL Plata. Dos amplios lotes, especiales para todo género de edificación. La esquina, calle Patagones y Ayacucho y el lote 7, manzana K de la chacra 97. Venta resuelta, sin base.

EL SABADO 20 de Enero á las 3, en nuestro hall, 351 San Martín 361.

ESQUINA: 20 varas á Patagones, adoquinada por 50 á Ayacucho, adoquinándose. A 3 cuadras del bulevar Constitución y á 5 de la plaza Luro.

CHACRA 97: Lote 7, de la manzana K. 20 varas por 55. Superficie 1.100 varas cuadradas. Próximo al bulevar Mar del Plata y del tranvía proyectado (concesión Bollat). Títulos perfectos. Escrituras por la oficina del señor Andrés Collado. Informes y planos 351 San Martín 361.—BRAVO BARROS y Cía. e9

TERRENOS EN MIRA MAR Cuatro lotes de 2.000 á 22.000 varas cuadradas. Para quintas, residencias veraniegas y para especular. Bases, de $ 0.60 á $ 1.80 la vara.

EL SABADO 20 de Enero, á las 3, en nuestro hall, 351 San Martín 361.

QUINTA No. 61: A 1 cuadra de la avenida Mar del Plata, á 2 de la estación del F. C. Sud y á 8 de la plaza Pueyrredón. 22 000 varas cuadradas, en un lote. Base, $ 1.80 vara. Debiendo continuar el comprador con una hipoteca de $ 22 000 al 7 o o de interés, hasta Octubre 28 del corriente año.

QUINTA No. 64. Linda calle por medio con la estación F. C. S. A 1 cuadra de la avenida Mar del Plata y á 8 de la plaza Pueyrredón. 22 000 varas cuadradas en un lote. Base, $ 1.80 vara cuadrada. Pudiendo continuar el comprador con una hipoteca de $ 16.500, al 6 o|o de interés, que vence en Junio de 1912.

MANZANA 4 DE LA CHACRA 10: 11.556 v. c. 25, en un lote. Base, 60 centavos la vara.

CHACRA 128 Manzana C. Los lotes 1 á 5. Superficie, 2.000 varas cuadradas. Venta en un lote. Base 60 centavos la vara. Títulos perfectos. Escrituras por la oficina del señor Andrés Collado. Informes y planos, 351 San Martín 361.—BRAVO BARROS y Cía. e9

TERRENO en DOMSELAAR, F. C. S. Judicial. Un lote de 12.600 varas cuadradas, sobre el andén de la estación y calles Huarpes y Santamaría, frente por frente á la plaza y á pocos metros de la estación de ferrocarril. En la manzana 10, juez doctor Naveira, secretaría Tornese, testamentaría de don Jacobo de Boer. Base, pesos 0.43 los 75 decímetros cuadrados ó sea la vara cuadrada.

EL VIERNES 26 de Enero, á las 3 de la tarde, en nuestro hall, 351 San Martín 361. Mide 121m24 (140 varas) á la calle Huarpes por 77m94 (90 varas) á las otras dos. Superficie, 9.449 44 m. c. (12 600 v. c.) Escrituras por la oficina de don Ramón y Manuel Pasel. Seña, 8 por ciento. Comisión, 2 por ciento. Informes y planos, 351 San Martín 361.—BRAVO BARROS y Cía.

EN LA CIUDAD DE SANTA Fe. Judicial. En una situación de porvenir. Un amplio lote de terreno que, por sus dimensiones, es aparente para un depósito, un establecimiento industrial ó para especular, dividiendo en fracciones menores. Calle 1o de Mayo esquina Humberto I. Orden del juez doctor Naveira, secretario doctor Tornese, juicio Arrotea de Muñoz, pidiendo nombramiento de tutor para su hijo Alfredo Eduardo Cernadas. Base pesos 16.922.53.

EL DOMINGO 4 de Febrero, á las 3, en el mismo terreno. Mide según títulos 43m30 á 1o. de Mayo por 60m63 á Humberto I y según la tasación practicada, tiene 42m48 á 1o. de Mayo por 60m47 al Norte, 61m99 al Sur y en el Oeste, en línea quebrada que arranca del vertice NO., 14m41, y sigue con rumbo al Oeste, 2m94, terminando en el vértice SO. en 26m75. Superficie 2.588.91 metros cuadrados. Tiene mejoras de escasa importancia. Seña 8 o|o. Comisión 2 o|o. Informes 351 San Martín 361.—BRAVO BARROS y Cía. e6

CAMPOS

*CAMPO EN ZARATE — JU*dicial. En la región más prestigiosa del Norte de la provincia de Buenos Aires. 111 hectáreas, 30 áreas de campo alto, en el [illegible] cuadras al O. de la estación del F. C. C. A. á igual distancia de la estación del F. C. Central Buenos Aires, cuya línea pasa por un costado del campo, y á 10 cuadras de la ciudad. Entre las quintas de la planta urbana y á 20 cuadras del Puerto de Ferri Boat, de las grandes fábricas y del frigorífico. Dá frente al camino que une Escalada con el puerto de Zárate. Son estas tierras de excelentes condiciones para toda aplicación rural, con valiosas poblaciones, alambrados, monte de frutales y aguada permanente de un arroyo que lo cruza. Venta por orden del juez doctor Adolfo Marcenaro, secretaría Felipe A. González. Testamentaría de doña Daría Descalzi de Matteri. Base, $ 900 la hectárea. Tiene 26.000 cédulas serie H.

EL MIERCOLES 17 de Enero á las 3, en nuestro hall, 351 San Martín 361. Linderos al SE. vía del F. C. C. Buenos Aires; al NE. y NO. Belisario Hueyo y al SO., sucesión de Magallanes. Alambrado en sus 4 costados, con 5 hilos, postes de ñandubay, reforzados con varillas de hierro, siendo propias las partes linderas con Magallanes y vía del F. C. Tres poblaciones de material, galpones, palomar, 5 potreros, pozo, tanque, monte de árboles frutales, eucaliptos, acacias, paraísos y otras mejoras. Está arrendado hasta Junio 30 de 1912. Se visita por Zárate, dirigiéndose al señor Mattori, por quien es conocido. Seña 10 por ciento. Comisión 2 por ciento. Informes y planos, 351 San Martín 361.—BRAVO BARROS y Cía. e6

LOS CAMPOS DE CANALS —Es la mejor zona de la región de la alfalfa. 409 hectáreas de campo alto, parejo, sin desperdicios, en la colonia nacional La Piamontesa, en el departamento Unión, pedanía Loboy de la provincia de Córdoba, con 275 hectáreas alfalfadas y el resto del campo refinado. A sólo 30 cuadras al SE. de la estación y pueblo Canals. Venta en un lote. Base, $ 200 la hectárea, al contado, para vender resueltamente.

EL SABADO 27 de Enero á las 3 de la tarde, en nuestra casa, 351 San Martín 361. Corresponde á los lotes 7, 8, 13 y 14, de la colonia La Piamontesa. Linda al Norte con Julio Simón; al Sur y Oeste con Bartolo Pellotte y al Este con Bartolo Rubiolo. Está limitado por 4 calles. Las tierras son de gran capacidad productora, teniendo cuarenta centímetros de tierra negra vegetal aptas para todos los cultivos y de sobresalientes condiciones para la alfalfa. Tiene agua dulce, cristalina, desde 8 metros. Alambrado propio en los cuatro costados y dividido en tres potreros con seis hilos lisos y uno de púa. Casa de material, molino y galpón. Está arrendado á $ 4.000 al año con contrato hasta Octubre 31 de 1913, pagadero por semestres adelantados, para sembrar alfalfa solamente, con excepción de 29 hectáreas. Se visita por Canals, es conocido por de Loewen. Títulos perfectos. Escrituras en Córdoba, por ante la oficina del señor José Rodríguez Lozano, de ésta. Informes y planos, 351 San Martín 361.—BRAVO BARROS y Cía. d17

*ESTANZUELA EN BRAND*sen. Judicial. "La Mariana", á 20 cuadras al SE. de la estación Domselaar, del ferrocarril del Sud y á sólo hora y cuarto de la capital federal. 216 hectáreas, 58 áreas, 78 centiáreas, de campos especiales para ganadería, con alambrados, poblaciones y mejoras. Juez doctor Naveira, secretaría Tornese, testamentaría de don Jacobo de Boer. Base, $ 220 la hectárea.

EL VIERNES 26 de Enero, á las 3 de la tarde, en nuestro hall, 351 San Martín 361. Está alambrada en todo su perímetro con postes de ñandubay y varillas de hierro y dividida en varios potreros y tiene casa-habitación de nueve piezas, toilette, baño, despensa, sótano, cocina con económica, molino con gran depósito, casa de peones con 3 piezas, cochera, galpón, monte de álamos y frutales, puesto con 3 piezas y 5 hectáreas alfalfadas. Está arrendada hasta Febrero 1o. de 1913 á razón de pesos 2.000 anuales por trimestres anticipados, no estando incluídos en el contrato los edificios del casco de la estanzuela. Se visita por Domselaar, dirigiéndose al cochero Ricardo, quien la conoce. Escrituras por los señores Ramón y Manuel Pasel. Seña, 8 por ciento. Comisión, 2 por ciento. Informes y planos, 351 San Martín 361.—BRAVO BARROS y Cía.

*CAMPO EN CORDOBA, DE*partamento Unión, pedanía Loboy. En la región de las grandes colonias de la provincia. 400 hectáreas de tierras de insuperables condiciones para todo destino y especialmente para el cultivo de la alfalfa que produce allí los mejores resultados. Dista menos de una legua al Norte de la estación Viamonte. Venta en un lote. Base, $ 170 la hectárea.

EL SABADO 27 de Enero á las 3 en nuestro hall, 351 San Martín 361. Son los lotes 38, 39, 40, 41, 46, 47, 48 y 49 de los reputados campos de "Santa Julia". Las tierras son de gran capacidad productora, aptas para todos los cultivos y tienen agua de superior calidad de 3 á 4 metros. Se visita por General Viamonte. Títulos perfectos. Informes y planos, 351 San Martín 361.—BRAVO BARROS y Cía. e7

*1.123 HECTAREAS ALFAL*fadas. En la provincia de Córdoba, departamento Unión, pedanía Ascasubi. Parte del antiguo establecimiento Monterrey, reputado como uno de los mejores de la zona, por la excelencia de sus tierras. Con frente al río Saladillo y á la vía del F C C. A., á 30 cuadras al Oeste de la estación Monte Maíz y á poco más de una legua al Este de la estación Médanos de las Cañas. Está dedicado á ganadería y se entregará en seguida. Venta en un lote. Base 200 pesos la hectárea, debiendo continuar el comprador con una hipoteca de 93.332 pesos que se abona en 4 cuotas iguales de 23.333 pesos cada una, con vencimientos en Marzo 31 de 1912, 1913, 1914 y 1915, con intereses de 7 o|o, pagaderos por anualidades vencidas.

EL MARTES 30 de Enero, á las 3, en nuestro hall, 351 San Martín 361. Linderos: al N., Murphy Hnos. y Esteban Lambert, vía del F. C. en medio; al Sur, Juan Pinasco y Alicia M. de Rooney; al Oeste, esta última y el río Saladillo y al Este, Juan Pinasco, alambrado en todo su perímetro, siendo propio en el costado del río Saladillo y medianeros los demás con excepción del que da frente á la vía; dividido en 6 potreros, con 5 hilos lisos, 2 de púa, varillas de madera y postes de quebracho; 3 molinos Aer Motor con represas de tierra y bebederos de madera, 2 puestos, uno de material y otro de ladrillo crudo. Toda la superficie está perfectamente alfalfada, circunstancia que pone á esta fracción en condiciones especiales para invernar de haciendas. El agua es muy buena, teniendo además aguada natural del río Saladillo. Es conocido el campo, por de Lambert. Se visita por la estación Monte Maíz, dirigiéndose en el Hotel de Las Colonias, al señor Francisco Peyrano, quien proporcionará carruajes para la inspección. Títulos perfectos. Escrituras dentro de los 30 días del remate, por la oficina de los señores Escobedo y González. Informes y planos, 351 San Martín 361.—BRAVO BARROS y Cía. e10

FRANCISCO ABALO

*EN LA FLORESTA — A pla*zos, precioso lote, calle Bermúdez entre Murature y San Matías, en un barrio de progreso y entre edificaciones. Mide 9.55 por 53.53 en un costado y 56.81 en el otro. Superficie 558.19 v. c. Se deben 26 meses de 22 $ por mes. Base, $ 2.50 v. c. incluso la deuda. Seña, 8 por ciento. Comisión, 2 por ciento. Datos, Bolívar 256.

EL DOMINGO 21 de Enero, á las 5. —Francisco Abalo. e14

*EN FLORES — EN MEN*sualidades, casa calle San Julián 2282, entre Caracas y Gavilán, buen edificio de dos dormitorios, mosaicos, pozo con bomba, oficinas, etc. Mide 10 por 31.78. Superficie, 317.45 varas cuadradas. Se deben 70 meses de pesos 50.80 por mes. Base incluso la deuda, $ 4 000. Seña, 8 por ciento. Comisión, 2 por ciento. Datos, Bolívar 256.

EL DOMINGO 21 de Enero, á las 5. —Francisco Abalo. e14

V. Virginillo

BELLA VISTA Y AVENIDA San Martín, con tranvías 94, 86, 95 y 58 á un paso, propiedad moderna, con instalaciones de panadería, calle Trelles 2448 al 50 y [illegible]. Para renta, edificio de primera, consta de salón, zaguán, entrada para carros, 2 dormitorios y 3 cuartos para depósitos [illegible] de 3 20 por 21 metros, con un gran horno moderno, cuarto de baño y demás. Mide 10 por 55, caballeriza. Sin base, á largo plazo.

EL DOMINGO 21 de Enero, á las 4 de la tarde. Venta forzosa. Informes, San Martín 22 ó Giribone 9. —V. Virginillo. v15

JUAN DANERI

641—Lavalle 641

CASA ALMAGRO 1285, A muy pocos metros de la Av. Córdoba, con tranvías á todo destino. Se compone de sala, 4 dormitorios, comedor y oficinas, carpintería de cedro, mosaico, cielos rasos de yeso, semisurgente, adoquinado pago. El terreno mide 10 por 35 varas.

EL DOMINGO 21 de Enero á las 4 1|2 en la misma, con base de 13.000 $. Títulos perfectos. Seña 8 o|o. Comisión 2 o|o. Más datos, Lavalle 641.—Juan Daneri. e14

*CASA SAPALERI 1633, pró*xima á las grandes avenidas Dungeness, Añasco y San Martín, con tranvías á todo destino. Se compone de 4 piezas, 2 piecitas, cielos rasos de yeso, mosaico. El terreno mide 10 por 55 varas, con adoquinado pago.

EL DOMINGO 21 de Enero á las 5 1|2, en la misma, con base de 8.000 $, en 42 mensualidades, á $ 101 con 51 centavos c|u., el resto al contado. Seña 8 o|o. Comisión 2 por ciento [illegible] Lavalle 641.—Juan [illegible] e14

V. S. Lobato & Cía.

CASAS

JUDICIAL — ECUADOR 224 entre Cangallo y Cuyo. Un terreno con edificio viejo. Muy buenas medidas y ubicación importante, á una cuadra de la estación del Once y á 2 de Rivadavia. Base $ 5000. Venta por orden del señor Juez doctor Nicanor González del Solar, secretaría del doctor Santiago J. Fontana, en la testamentaría de don Agustín Rocatagliatta. Título perfecto. Ad corpus. Por orden judicial. Escrituras por el escribano Esteban Coronado.

EL DOMINGO 21 de Enero á las 5. Mide 7.20 metros por 17.32 (8.42 varas por 20) y tiene un edificio sin importancia, compuesto de sala, 2 piezas y una en altos. Tiene cloacas y aguas corrientes. El adoquinado del frente está pago. Seña 8 o|o. Comisión 2 o|o. Informes San Martín 48.—V. S. LOBATO Y Cía. e12

*BULEVAR RIVERA—A ME*dia cuadra de esta importante Avenida. Una casa habitación moderna, muy buena; ubicada en uno de los barrios más interesantes y solicitados de Palermo, Aráoz 1326 entre Rivera y Cabrera. Base $ 25.000, pudiendo pagarse el importe 1|3 parte al contado, 1|3 parte á un año y 1|3 á 2 años de plazo con hipoteca y 8 o|o de interés anual. Título perfecto. Ad corpus.

EL DOMINGO 21 de Enero á las 5.30. Mide 10 vs. por 38.56. El edificio se compone de sala, comedor, 5 dormitorios, cuarto de baño, cocina y w. c. Tiene cielorrasos de yeso decorados, pisos de pino-tea, zaguán y patio de mosaico, carpintería de cedro: tiene pileta para lavar, pozo con bomba, sótano con paredes y piso de portland. Está desocupada. Puede visitarse de 8 á 11 a. m. y de 3 á 7 p. m. Seña 8 o.o. Comisión 2 o|o. Informes, San Martín 48.—V. S. LOBATO Y Cía. e12

JUDICIAL — CASA POTOSI 3357 y terreno Inca 63, entre Salguero y Medrano. Barrio muy importante y progresista, á una cuadra del bulevar Díaz Vélez, dos de Rivadavia y á tres de Corrientes. Base, $ 20.000 la casa, y $ 20 los 75 decímetros cuadrados (vara cuadrada) el terreno. Orden del señor Juez doctor Nicanor González del Solar, secretaría del doctor Santiago J. Fontana, en la testamentaría de don Agustín Rocatagliatta. Título perfecto. Por orden judicial escrituras por el escribano Esteban Coronado.

EL DOMINGO 21 de Enero, á las 4 de la tarde. La casa Potosí 3357, mide 8.66 metros por 33.04 (10 varas por 38.15). El edificio construido sólidamente en cal, se compone de 4 habitaciones, comedor, dos piezas en altos, baño, cocina y w. c. Tiene balaustrada de material al frente, cielos rasos de yeso, pisos interiores de pino tea, carpintería exterior de cedro, galería y primer patio de mosaico; segundo, de baldosa, cloacas y agua corriente. Terreno Inca 62, dos lotes de 8.66 metros por 17.79 á 18.79 metros (10 varas de frente por 21.70 y 20.55 varas de fondo, respectivamente). Superficie, 205.50 y 217 v. c. Tiene cerco de material y adoquinado pago al frente. Tiene agua corriente. Seña 8 por ciento. Comisión, 2 por ciento. Informes, San Martín 48.—V. S. LOBATO y Cía. e12

PASCO 624, ENTRE CHILE y Méjico. Construcciones antiguas. Un lote de terreno de dimensiones excelentes. Ubicación de primer orden para la construcción de una propiedad de varios pisos dedicando una parte á negocios y otra á casas de familia, cuyo alquiler representaría un buen interés al capital que se invierta. Barrio muy bien edificado y que progresa mucho. Base $ 24.000 incluso una hipoteca de 17.000 $ al 9 o|o que vence el 4 de Noviembre de 1912. Título perfecto.

EL DOMINGO 21 de Enero á las 4.30. Mide 10 varas por 41 1|2. Tiene un edificio sin importancia compuesto de sala, 6 piezas y dependencias, cloacas, aguas corrientes, etc. Seña 8 o|o. Comisión 2 o|o. Informes, San Martín 48.—V. S. LOBATO Y Cía. e12

PAVON 3185 y 3187 ENTRE General Urquiza y 24 de Noviembre. Con adoquinado pago al frente. Una casita bien situada, á 3 cuadras al Sur del bulevar San Juan y á la misma distancia de la Avenida Chiclana. Barrio, bien edificado donde las casas son muy solicitadas y producen buena renta. Base, $ 9.000. Título perfecto. Ad corpus.

EL DOMINGO 21 de Enero, á las 4. Mide 10.36 varas por 27.34. El edificio tiene frente imitación piedra y se compone de sala con puerta para negocio, comedor que [illegible] cuadra, el patio, dos dormitorios, una pieza de madera, cocina y w. c. [illegible] zaguán y patio de portland, celosías en [illegible] segundo patio, pozo semisurgente con bomba, etc. Seña 8 por ciento. Comisión 2 por ciento. Informes San Martín 48.—V. S. LOBATO y Cía. e11

EN BERNAL F. C. S.—LA finca La Rosa de Cardani. Dos casas y cinco lotes de terreno próximos á la estación Los Hornos del tranvía eléctrico de Barracas á Quilmes que pasa á 2 cuadras y á 2 de la avenida General Mitre que es el camino de automóviles á La Plata. Título perfecto.

EL JUEVES 18 de Enero á las 5 en nuestro salón de ventas, San Martín 48, venderemos lo siguiente:

1o.—Casa, calle 5 entre 4 y 6, en los lotes 3 y 4 de la manzana 19, 21.61 varas por 47.14; edificio de vestíbulo, comedor, 4 dormitorios, cocina, baño y w. c., gallinero y un galpón para depósito. Base, 5.000 pesos, todo en hipoteca al 8 1|2 o|o hasta el 6 de Abril de 1912.

2o.—Una casa lindando con la anterior, calle 5 esquina 4, lotes 1 y 2, manzana 19, 21.21 por 47.44. El edificio se compone de dos dormitorios, baño y una pieza de servicio, cochera, caballeriza y 2 piezas para depósito. Base $ 4.000 todo en hipoteca al 8 1|2 o|o hasta el 6 de Abril de 1913.

3o.—5 lotes de terreno, calle 4 entre 7 y 9, lotes 30 al 34 de la manzana 19. Miden 10 varas de frente por 53.44 y 63.44 de fondo. Superficie 534.40 y 634.40 v. c. Están unidos. Se dará opción. Sin base, tanto la vara, al contado.

Las dos casas están muy bien construidas, tienen cielos rasos, pisos pino tea, baño y vestíbulo y galerías mosaicos, molino y generador de gas acetileno con cañerías en las dos casas, jardines con plantas de adornos y frutales, cerco, etc. Seña 8 o|o. Comisión 2 o|o. Informes y planos San Martín 48.—V. S. LOBATO y Cía. e11

TERRENOS

*EN LA CAPITAL — 40 LO*tes en 30 mensualidades. La manzana limitada por las calles Larrazábal, Pieres, Tapalqué y Bragado. A 2 cuadras de la Avenida Directorio y de los Nuevos Mataderos y á 3 del bulevar Provincias Unidas por donde pasa el tranvía eléctrico No. 45, con doble vía, entre Parque de los Patricios y Mataderos. Terrenos altos, muy bien situados. En barrio que debe valorizarse rápidamente por hallarse densamente poblado é inmediato á los Mataderos, cuyos obreros, en su gran mayoría, tratan de ubicarse en sus proximidades, contribuyendo así á formar [illegible] tanto la vara cuadrada, pagadero el importe en 30 mensualidades sin interés de las que deberán abonarse 2 al contado en el acto del remate y las restantes mes á mes á contar del 1o. de Marzo próximo. Título perfecto. Posesión inmediata. Escrituras por la oficina del escribano señor Héctor Castañeda, una vez pagadas 12 mensualidades.

EL DOMINGO 4 de Febrero á las 3. Son 40 lotes incluso 3 esquinas de dimensiones muy buenas. Una visita á los terrenos, la que puede hacerse con toda facilidad, demostrará claramente su excelente ubicación y la bondad del negocio. Seña 2 mensualidades. Comisión 3 o|o. Informes y planos San Martín 48.—V. S. LOBATO Y Cía. e13

EN MONTE GRANDE — 27 lotes muy lindos, en 24 mensualidades. Terrenos altos, entre edificación, á 3 cuadras de la plaza é iglesia y á 6 al Este de la estación. Es parte de la manzana 19 y dan frente á las calles Mariano Saavedra, General Rodríguez y General Las Heras. Venta sin base, pudiendo pagarse el importe en 24 mensualidades sin interés; 3 mensualidades de seña, 3 á los 15 días al escriturar por la oficina del señor Natalio Marchese y las restantes, mes á mes, desde el 1o. de Marzo próximo. Título perfecto. Posesión inmediata.

EL JUEVES 18 de Enero á las 5, en nuestro salón de ventas San Martín 48. Hay dos esquinas de 19 varas por 29 y lotes de 10 varas de frente por 29 á 69 de fondo. Están cercados de alambre. Monte Grande es uno de los pueblos de la línea del F. C. Sud que por su situación, en un paraje muy alto y pintoresco, ha progresado rápidamente y hoy cuenta con bastante edificación y la tierra ha adquirido un buen valor, constantemente en aumento. Seña 3 mensualidades. Comisión 2 por ciento, Planos é informes, San Martín 48.—V. S. LOBATO y Cía. e11

Valentín Santa María

Casa central Victoria 985, de 1 á 7, U. T. 327, Libertad, Sucursales: En Flores: calle Curapaligue 202, de 8 á 11, U. T. 428, Flores, Al Norte: calle Loyola 349 de 8 á 12, U. T. 1620, Mitre, Al Sur: calle Independencia 3237, de 8 á 12, U. T. 528, Mitre: En General Urquiza: Andonaegui 2822, de 8 á 12. U. T., 77, Urquiza. En Parque Patricios: Rioja 2000, de 8 á 12, U. T. 3047, Mitre. En Talleres: F. C. S.: Pavón 402, de 8 á 12, U. T. 535, Lomas. En San Martín: calle Buenos Aires 65, U. T. 18, San Martín. En Morón: calle San Martín 548, U. T. 4, Morón. v21

*EN EL CABALLITO — TE*rreno 17 lotes en 60 mensualidades sin interés con frente á las calles Parral, Franklin adoquinada, y Nueva, lotes de 200, 250, 300, 400 y 450 varas cuadradas con adoquinado pago, rodeado de las líneas de tranvías números 1, 2, 5, 89, 99, 94, 95, 86, etc. A 100 metros del bulevar Chubut y de la calle Rojas, adoquinada. A pocas cuadras de la calle Rivadavia y plaza Caballito y á un paso del Parque Centenario. A mis numerosos favorecedores les recomiendo especialmente este remate, pues difícilmente se les presentará otra oportunidad de comprar terrenos en tan hermosa ubicación y con tan grandes facilidades de pago. Los interesados pueden recortar de LA PRENSA el día 14 del corriente el plano de los mencionados terrenos.

EL DOMINGO 21 de Enero á las 5 p. m. Base 15 pesos la vara. Seña 2 mensualidades y 2 á los quince días en el acto de recibir la posesión y título provisional. En caso de lluvia el remate se efectuará en mi casa central, Victoria 985, á la misma hora. e6

EN BANFIELD, F. C. S. — Regia propiedad ubicada calle Azara entre Vieytes y Darragueira, á 1 cuadra de la estación, tranvía á la puerta en combinación á plaza de Mayo, á 2 cuadras justas de la avenida Rodríguez, adoquinada, con doble línea de tranvía. Detalles. Superficie 5.500 varas cuadradas, con frente á 3 calles, con sus correspondientes veredas, edificio de 2 pisos. Planta baja: sala, comedor reservado, escritorio, 5 dormitorios, 2 toilet, hall, comedor diario, baño, cocina despensa, etc. Planta alta: 4 habitaciones, terraza, despensa, 2 piezas, servicio, etc. sótano con armazón, jardines con vereda de mosaicos, cordón de granito, al frente, departamento para servicio en el fondo con baños y lavatorios, galpón, cocinas económicas, 24 gallineros, con divisiones, piletas, molino, depósito de filtro, árboles, gran parral, cañerías de agua corriente, distribuidas en todas partes, cloacas internas, gas, línea telefónica y en una sola palabra, todas las comodidades que puede exigir la gente de buen gusto y de plata. Puede visitarse todos los días de 2 á 7 p. m. (En la casa no hay cartel)

EL JUEVES 25 de Enero, á las 5 p. m. en mi casa central, Victoria 985, remataré esta hermosa propiedad mitad al contado y mitad á 2 años de plazo con interés de 7 o o anual. Base, $ 10 la vara, incluso edificado y plantado.—Valentín Santa María, Victoria 985, de 1 á 7 p. m. e14

Rodolfo A. Dubarry

Martillero de la firma González y Dubarry

CAMPO EN CHACABUCO— EL DOMINGO 21 de Enero á las 10.30 de la mañana, venderé en la casa de comercio de los señores Suárez y González, en Chivilcoy, una fracción de campo especial, ubicado en el partido de Chacabuco, á 15 cuadras de la estación Coronel Seguí, F. C. O. ramal de Suipacha á Lincoln. Superficie 168 hectáreas 74 áreas 01 centiáreas, equivalentes á cien cuadras cuadradas. Base de venta, 300 pesos m|n la hectárea. La fracción en venta linda: al Noreste con herederos de Ernesto Delprat, al Noroeste con Blas Guido, al Sudeste con Carlos Luchini, y al Suroeste con Miguel Ireneo Rizzi, donde se paga por arrendamiento hasta 70 pesos m|n la cuadra. Venta forzosa por orden de su dueño. Más datos al martillero en su escritorio calle 14 No. 290, en Mercedes (pcia. de Bs. Aires). v20

JOSE CONTI

EN FLORESTA — 45 LOTES próximos á la estación Pedro Luro, del F. C. Oeste, con infinidad de trenes diarios y á 3 cuadras de la avenida Rivadavia, con adoquinado y tranvías eléctricos. En 60 mensualidades. Base $ 25 por mes. Planos, Bolívar 185.

EL DOMINGO 28 de Enero. Tren y tranvías gratis.—José Conti. e9

EN GARIN F. C. C. A. —590 lotes y 36 quintas, que forman la Villa Arilia, de los señores Arturo Sanguinetti y Cía. En 80 mensualidades, sin interés. Base, $ 3 por mes los lotes y $ 10 las quintas.

EL DOMINGO 31 de Enero, á la llegada de los dos trenes gratis que saldrán del Retiro á la 1.30. Planos, Bolívar 185. —José Conti. e9

Gondra & Schwarz

Florida 79

*JUDICIAL — Terreno Chi*clana esquina Castro Barros (ambas adoquinadas), compuesto de 12.46 metros en su frente al SE. y 30.13 metros en su frente O., teniendo el costado NE. 26.96 metros. Lo que forma una superficie total de 180.78 metros cuadrados, ó sean 241.04 varas cuadradas. Base, las dos terceras partes de la tasación, ó sea $ 10.66 el metro cuadrado, que equivale á $ 8 la vara cuadrada, ó sean cada 75 decímetros cuadrados, siendo además de cuenta del comprador la construcción del cerco y la acera y una deuda de $ 1.317.83, importe de los adoquinados pagaderos en efectivo y al contado.

RONDEAU ENTRE EL BULEVAR CAStro Barros y Boedo, frente adoquinado, compuesto de 8.66 metros de frente al E. por 44.40 metros en su costado E. y 44.20 en su costado O. Superficie de 383.20 metros cuadrados, ó sean 510.93 varas cuadradas. Base, las dos terceras partes de la tasación, ó sea $ 9.33 el metro cuadrado, que equivale á $ 7.12 la vara cuadrada, ó sean cada 75 decímetros cuadrados, siendo además de cuenta del comprador la construcción del cerco y la acera y una deuda de $ 1.599.83, importe del adoquinado pagadero en efectivo y al contado.

BULEVAR CASTRO BARROS, ENTRE Metán y Rondeau. Frente al adoquinado, compuesto de 8.66 metros frente al O. por 24.63 metros en su costado N. y 23.23 en su costado S. por un contrafrente de 8.77 metros, lo que forma una superficie total de 207.22 metros cuadrados, ó sean 276.30 varas cuadradas. Base, las dos terceras partes de la tasación, ó sea $ 9.32 el metro cuadrado, que equivale á $ 7.12 la vara cuadrada, ó sean cada 75 decímetros cuadrados, siendo además de cuenta del comprador la construcción del cerco y acera y una deuda de $ 1.474.61, importe del adoquinado pagadero en efectivo y al contado.

METAN ENTRE EL BULEVAR CASTRO Barros y Boedo, compuesto de 8.66 metros de frente al N. por 28.27 metros en su costado E. y 27.49 en su costado O., cuya superficie total es de 241.44 metros cuadrados, ó sean 321.92 varas cuadradas. Base, las dos terceras partes de la tasación, ó sea $ 8 el metro cuadrado, que equivale á $ 6 la vara cuadrada, ó sean cada 75 decímetros cuadrados.

METAN ENTRE EL BULEVAR CASTRO Barros y Boedo, compuesto de 8.66 metros de frente al N. por 34.41 metros en su costado E. y 35.81 metros en su costado O. con un contrafrente de 8.77 metros, lo que forma una superficie de 304.05 metros cuadrados, ó sean 405.40 varas cuadradas. Base, las dos terceras partes de la tasación, ó sea $ 8 el metro cuadrado, que equivale á $ 6 la vara cuadrada, ó sean cada 75 decímetros cuadrados.

EL DOMINGO 28 de Enero, á las 4 p. m. sobre los mismos. Orden del señor Juez, doctor Seeber, secretaría Caputo, en los autos testamentarios de don Silvano Negro. Las escrituras se otorgarán por ante la escribanía de los señores Iriarte y Arnaude, B. Mitre 556. Títulos perfectos. Seña 8 o|o. Comisión 2 o|o. Más datos á nuestro escritorio, Florida 79. e9

Bacigalupo y Cía.

*En CASEROS — CASA-quin*ta Villa Ernestina, á 2 cuadras de la estación, con frente á la vía del F. C. Pacífico, con 36 trenes diarios y 30 minutos de la capital. Soberbia propiedad con 7 piezas, cocina económica, cuarto de baño y w. c., etc., edificado todo con materiales de primer orden, á metro y medio del nivel del suelo. Galería de mosaico, carpintería de cedro, cielos rasos de material, cantería de hierro. Instalación de gas acetileno, molino con tanque de 3.000 litros, cañerías y accesorios de agua corriente en toda la propiedad, pileta lavadero, palomar, árboles frutales seleccionados, etc. Superficie 4.200 v. c. más ó menos. Base real y positiva $ 31 000, pagaderos pesos 15.000 al contado, $ 12.000, en una hipoteca que vence el 17 de Septiembre de 1913 y el resto á uno y tres años de plazo con el 7 o|o de interés.

EL JUEVES 18 de Enero á las 4.30 de la tarde, procederemos á la venta de esta propiedad en nuestros escritorios, Corrientes 748, donde pueden concurrir los señores interesados por planos, fotografías y demás informes. Seña 8 o|o. Comisión 2 por ciento. Nota: La propiedad puede visitarse todos los días. e14

Williams & Giménez

*EN SAN MARTIN — MOBI*liario que adorna la casa quinta del señor J. O. Anderson, ubicada calle Moreno 145, esquina Sarmiento (3 cuadras de la estación), compuesta de sala, un rico piano, sillas y sillones fantasía, vitrina, mesitas, columnas, pedestales, alfombra y variedad de adornos. Comedor: rico juego inglés de roble, compuesto de mesa, aparador, trinchante y sillas, sillones, adornos varios, loza y cristalería. Dormitorios: camas, roperos, lavatorios, guardarropas, armarios, cómodas, mesas de luz y otros muchos artículos que no se detallan. Puede visitarse el viernes 19 y sábado 20 de 8 á 10 a. m. y de 3 á 7 p. m.

EL DOMINGO 21 de [illegible]

PUBLIO C. MASSINI & Cía.

CASAS

EN FLORES — PRECIOSA [illegible]

EL DOMINGO 21 de Enero, á las 4 p. m. [illegible] San Martín 81.—Publio C. Massini y Cía. e11

JUDICIAL — 3 CASAS EN block, de la Ciudad de San Nicolás de los Arroyos, muy bien situadas, en la parte [illegible]

DETALLE

CASA CALLE CARLOS PELLEGRINI 234, entre las de Juárez y 25 de Mayo. Consta de dos salones con sótano, uno para [illegible] Mide el terreno 11.336 metros (13.15 varas) de frente por 43.36 metros (50 varas) de fondo.

CASA CARLOS PELLEGRINI 216 y 218 [illegible] de fondo.

CASA CARLOS PELLEGRINI 232, entre Juárez y 25 de Mayo. Consta de zaguán, salón, 7 piezas, comedor, cocina, baño y dependencias, gas y aguas corrientes, etc. Construida en terreno de 10.400 metros (12 varas) de frente al NO. por 34.950 metros (42 varas) de fondo al SE. Todas las casas están perfectamente construidas y con materiales de primera. Orden del señor juez doctor Beltrán, secretaría Tezanos Pintos, en el juicio seguido por la Sociedad Argentina de Edificación contra Angela Virginia Marchi y Zamboni.

EL MIERCOLES 24 de Enero, á las 3 p. m. en nuestra casa San Martín 81 (Buenos Aires), venderemos estas tres buenas propiedades en block y con la base en conjunto de 40.453.60 pesos. Exigiremos el 8 ojo de seña á cuenta de precio y el 2 por ciento de nuestra comisión. Informes en nuestras oficinas, San Martín 81.—Publio C. Massini y Cía. e7

*JUDICIAL — CASA QUIN*ta en Morón conocida por la Florida, jurisdicción de la provincia. Sobre las lomas Verdes, á dos cuadras de la nueva estación, concedida al F. C. O. y con frente al camino real. La casa está compuesta de 13 habitaciones, dependencias, galería y sótano. Recién construida de todo confort y comodidades deseables, además tiene caballeriza, gallinero, molino, pozo semisurgente con agua abundante para el servicio de la casa y para riego, completamente cultivada, con plantaciones de árboles frutales, viñedo, etc., cercado en todo su perímetro. El terreno mide 126m92 centímetros de frente al Sur, lindando camino real en medio con la viuda de Martínez; 128 metros 94 centímetros al Norte lindando con Juan Lanegui; 129 metros 80 centímetros al Este lindando con el doctor Ferrand y 120.50 metros al Oeste, lindando con el citado señor Lanegui. Base 26.442.30 pesos. Venta por orden del señor juez doctor Tomás Juárez Celman, secretaría del doctor Jorge Sauze, en el juicio seguido por la Sociedad Argentina de Edificación contra Nicolás Ferrari por cobro de pesos.

EL MIERCOLES 24 de Enero á las 3 p. m. En nuestra casa San Martín 81, venderemos esta quinta muy bien situada. Por disposición del juzgado se exigirá el 8 ojo de seña y el 2 ojo de comisión á cargo del comprador. Informes y más datos, San Martín 81.—Publio C. Massini y Cía. e7

EN MAR DEL PLATA—Casa muy bien situada, calle Rioja 29, entre la Av. Pedro Luro, asfaltada, y 25 de Mayo. A 1 cuadra de la plaza América y 4 del Bristol. Edificio nuevo, construido en cal, y compuesto de 5 habitaciones, cocina, w. c., etcétera. El terreno mide 12 varas de frente por 30 de fondo. Base de venta $ 11.000 pagadero $ 5500 á 1 año, $ 5500 á 2 años de plazo con 8 ojo de interés y el resto al contado.

EL MIERCOLES 24 de Enero á las 3 p. m. en nuestra casa San Martín 81, Capital federal. Venderemos esta buena propiedad, construida con excelentes materiales y ubicada en un barrio muy central. Títulos perfectos. Seña 8 ojo. Comisión 2 ojo. Informes, San Martín 81.—Publio C. Massini y Cía. e14

TERRENOS

EN BURZACO — 120 LOTES á 8 cuadras de la estación; 5 de la plaza é iglesia, 1 de la conocida quinta Bradley y de la avenida Figueroa Alcorta, por donde en breve pasará el tranvía eléctrico que irá á San Vicente. Situación inmejorable, de muchísimo porvenir y valorización. Burzaco es un pueblo ya formado y que adelanta día á día. Dista sólo 30 minutos de Constitución y tiene más de 60 trenes diarios; dentro de un año estará terminada la estación del eléctrico del F. C. S. que le dará un gran valor de esa zona. Base de venta, $ 3 por mes el lote, en 80 mensualidades sin interés, entregándose la posesión inmediata, sin más desembolso que dos mensualidades de garantía en el acto del remate y una más al retirarse el título provisional, dándose las escrituras definitivas una vez abonadas 15 mensualidades, ó á todo el que las anticipe. Aquél que pague al contado, se le hará el 20 ojo de descuento sobre la parte á plazos.

EL DOMINGO 28 de Enero á las 2 p. m. sobre los mismos terrenos, venderemos estos 120 lotes. El día del remate saldrá un tren expreso gratis á la 1.15 p. m. Nuestra comisión de 3 ojo á cargo del comprador. Soliciten planos y boletos para el tren, en nuestra casa San Martín 81.—Publio C. Massini y Cía. e11

FRENTE POR FRENTE AL gran parque del Centenario.—Lo único que quedá para vender. 4 lotes en la calle Ramos Mejía á una cuadra de Río de Janeiro, una y media de Chubut y dos de Gaona. Con grandes facilidades de pago; se venda un lote con opción. Sin base, á tanto la vara cuadrada, pagadero tercera parte al contado, tercera á un año y tercera á dos años con pagaré hipotecario y 7 por ciento de interés anual.

EL DOMINGO 21 de Enero, á las 3 de la tarde, venderemos estos cuatro lindos lotes. Títulos perfectos. Escribano señor Domingo Sánchez. Seña, 8 por ciento. Comisión, 3 por ciento. Más informes en nuestras oficinas, San Martín 81.—Publio C. Massini y Cía. e6

MAR DEL PLATA—SOBRE el gran puerto comercial en construcción y á pocos metros del barrio de las avenidas; 13 cuartos de manzana de 2500 varas cada lote en las quintas 89, 102, 202 y 299, del ejido de Peralta Ramos. Terrenos altos de gran porvenir. Venta sin base, á tanto la vara cuadrada, con opción y á pagarse su importe 20 ojo al contado y el resto en 4 cuotas semestrales de 20 ojo cada una, sin interés. El que pague el total al contado, gozará del 8 ojo de descuento.

EL SABADO 27 de Enero á las 3 p. m. en nuestra casa San Martín 81 venderemos estos terrenos tan bien ubicados. Títulos perfectos. Escrituras ante el escribano señor Domingo Sánchez. Seña 8 ojo. Comisión 3 ojo. Más datos y planos en nuestras oficinas, San Martín 81.—Publio C. Massini y Cía. e11

EN BELGRANO — 2 LOTES de terreno en espléndida situación, calle Cuenca entre Freire y Conde, á 2 cuadras de la Avenida Federico Lacroze y 1 de la estación Colegiales. Muy buen barrio, de edificación moderna y siendo notorio su adelanto diario. Actualmente se están adoquinando las calles que los rodean. Venta sin base, á tanto la vara cuadrada, á vender completamente.

EL DOMINGO 21 de Enero á las 4.30 p. m. venderemos estos 2 lindísimos lotes ubicados en la parte más central de Belgrano. Títulos perfectos. Seña 8 ojo. Comisión 3 ojo. Planos é informes, San Martín 81.—Publio C. Massini y Cía. e14

CAMPOS

*EN JUJUY — 14.605 HEC*táreas. Conocido por el rodeo Tumbillos. Es uno de los mejores campos de Abrapampa y situado muy próximo á la estación del mismo nombre. Campo apto para ganadería y agricultura. Actualmente está ocupado por cincuenta y cuatro arrendatarios, lo que desde ya constituye una renta, ó sea el interés del capital á invertir. La parte alfalfada puede calcularse de 250 á 330 hectáreas, y el número de animales vacunos, lanares, etc. á 25.000 más ó menos. El agua se encuentra á una profundidad que varía entre 3 y 10 metros. Está cruzado por los ríos Chorcante, Miraflores y Doncellas y varios manantiales que se utilizan para el riego. Campo insuperable. Base de venta $ 1.50, pagadero tercera parte al contado, tercera á seis meses y tercera á un año de plazo con garantía hipotecaria y 7 ojo de interés anual.

EL MIERCOLES 17 de Enero, á las 3 p. m. Venderemos este buen campo que será un negocio para quien lo adquiera. Títulos perfectos. Seña 8 ojo. Comisión 3 ojo. Informes y planos, San Martín 81.—Publio C. Massini y Cía. e4

PIETRANERA RISSO-PATRÓN & Cía

463—B. MITRE 463

*CALLAO Y JUNCAL—Gran*diosa propiedad de renta. A 100 metros de la gran avenida ó sea en el centro del aristocrático barrio de los palacios. Donde está radicada la gente de dinero, Juncal 1941 al 55. Es un edificio construido con todo esmero y que llena ampliamente el propósito de producir alta renta, que puede considerarse permanente. Los materiales empleados son ricos y sólidos. Hay allí casa para muchos años. Como colocación de dinero, pues, es de lo mejor que se puede desear. En conjunte son diez casas de familia flamantes y con todo el lujo y confort de las viviendas modernas. Produce en una sola mano, pesos 3.300 mensuales ó sean $ 39.600 al año libre de todo gasto y con contrato bien garantido por cinco años. Base, $ 360.000, de los cuales $ 110.000 al 8 ojo y $ 100.000 al 8 1|2 con plazos de 2 á 3 años. El excedente al contado.

EL JUEVES 25 de Enero, á las 4 de la tarde, en nuestro escritorio, B. Mitre 463. Mide 16 por 75 varas. Detalle: 10 casas para familia, compuestas cada una, de sala, antesala, escritorio, comedor, hall, vestíbulo, siete dormitorios, dos grandes baños, dos amplias piezas para servicio, cocina y terraza con pileta para lavar. Dos entradas principales con sus ascensores correspondientes y departamentos para porteros. Cielos rasos decorados, pisos de tea y mosaicos, carpintería de cedro, celosías de hierro. Cañería para agua caliente en baños y cocinas. Instalación completa de luz eléctrica y demás detalles complementarios. El frente del edificio es severo y elegante. Visítese en cualquier momento, en la seguridad de que se trata de algo superior. Títulos perfectos. Seña, 8 por ciento. Comisión, 2 por ciento. Informes, 463 B. Mitre 463.—PIETRANERA RISSO-PATRON y Cía. e14

S. A. Cremona

VERSALLES Y VILLA REAL

—La reserva de la hermosa quinta Sambucetti, de todos conocida y por todos solicitada. Son 105 lotes llenos de árboles frutales y viñas, en 80 mensualidades, sin interés. Base, $ 10 al mes el lote. Sólo se exige una mensualidad en el remate y otra más al retirar el título provisional firmado por su propietario señor G. Kraft. Distan sólo 3 cuadras de la estación Villa Real, del F. C. P. id de la de Versalles, del F. C. O., á 2 cuadras de la estación Liniers y de la calle Rivadavia, con tranvía á 10 centavos, á un paso de V. Devoto, V. Parque y Pueyrredón. La estación Versalles está servida por 32 trenes diarios y Villa Real servida por el F. C. Pacífico llega hasta la estación Villa Luro del F. C. O. en combinación con sus trenes al Once, dista sólo 15 minutos del Once y del Retiro; en dos años más se viajará directamente en 10 minutos con el subterráneo desde Versalles á plaza Mayo. No hay duda alguna que en este barrio surgirán construcciones de importancia. Muchos compradores del primer remate se disponen á levantar sus viviendas. La posesión es inmediata con lotes amojonados por el agrimensor señor E. Glade. Una vez pagas 30 mensualidades se da título definitivo ante el escribano A. Silvano; 20 por ciento de descuento al que pague al contado. Es conveniente recordar que en el primer gran remate del 26 de Noviembre próximo pasado, se obtuvo un ruidoso éxito, casi todo fué vendido y por falta absoluta de tiempo no se liquidó el total destinado á la venta y á instancia de muchos interesados se ha resuelto liquidar el resto y la reserva.

EL DOMINGO 21 de Enero á las 3 de la tarde. Tren gratis del Retiro (estación nueva) á la 1.30 en punto.—Nota: La comisión del 3 por ciento es á cargo del comprador. Soliciten planos, guías artísticas, pasajes y más datos, á San Martín 56 (altos).—S. A. Cremona. e12

LEONCIO GOÑI & Cía

EN MAR DEL PLATA—5 notables lotes. Con frente á las calles Alsina, Avellaneda y Alvarado, en la manzana 4 de la chacra 185. 1.400 varas cuadradas divididas en 5 espléndidos lotes de medidas ideales para grandes y pequeños chalets, en la situación más notable de este balneario, al lado mismo de la estación de pasajeros del F. C. S., á 9 cuadras de la playa del Bristol y á una cuadra del tranvía, barrio que una vez construidas las avenidas diagonales será el más preferido para la edificación, teniendo así la prueba más evidente para triplicar su valor. Base, pesos 12 m|n la vara cuadrada. Forma de pago: 1|3 parte al contado y el resto en partes iguales á 6 y 12 meses con garantía hipotecaria y 6 por ciento de interés. Títulos perfectos. Seña, 8 ojo. Comisión 2 ojo.

EL DOMINGO 21 de Enero, á las 4 p. m., sobre los mismos terrenos. Informes y planos á nuestras casas, Florida 239, Buenos Aires, ó San Martín 2565, en Mar del Plata.—Leoncio Goñi y Cía. e14

Corvera & Peralta Martínez

C. & P. M.

318—SAN MARTIN—326

CASAS

EN BARRACAS AL NORTE Buena casa para renta. Santo Domingo 594 á 600 esquina á Herrera. A 1 cuadra de la Avenida Montes de Oca y dentro de un barrio de activo movimiento comercial. El edificio es sólido y bueno, tiene adoquinado pago en ambos frentes, tranvía, luz eléctrica, cloacas, aguas corrientes. Base pesos 15.000. Mitad al contado y mitad á 1 año con 7 ojo de interés y garantía hipotecaria.

EL DOMINGO 21 de Enero á las 5, en la misma propiedad. Mide 9v70 de frente á Santo Domingo por 27v48 á Herrera, 27 varas 31 en el lado Este y 10v68 en el del Sur. Consta de salón para negocio, 5 habitaciones, pieza de baño, cocina, dos patios, etc., cielos rasos de yeso, pisos de pino de tea, puertas de cedro, etc. Reconoce un contrato, hasta fines de Mayo próximo á 150 pesos al mes. Título perfecto.—Corvera y Peralta Martínez. e11

MANZANA EN MORON —A largos plazos. Se compone de 16.048 varas cuadradas de tierra alta y muy bien situada. De frente á las calles Vélez Sarsfield, Varela, Defensa y Reconquista. Dista 7 cuadras al Norte de la estación del F. C., 1 cuadra del bulevar Ituzaingó y de la capilla concedida por de Reboredo. Para casas quintas ó para especular con la división en lotes, es un negocio de seguros beneficios. Base definitiva $ 21.834. Pagadero en 8 cuotas semestrales de pesos 2639 cada una, con vencimiento la primera en 13 de Febrero próximo. El excedente, sobre la base, que resulte, al contado.

EL MIERCOLES 24 de Enero á las 3, en nuestra casa 318 San Martín 326. Medidas: 135v36 al NO.; 132v13 al SE.; 117v73 al SO. y 120v52 al NE. Título perfecto. Informes, 318 San Martín 326.—Corvera y Peralta Martínez. e18

*EN PLENO CENTRO — PE*queño terreno á 2 cuadras de la plaza y avenida de Mayo, Viamonte 446, entre San Martín y Reconquista. Es un negocio interesantísimo para un edificador que con muy poco dinero obtendrá el máximo de renta y de seguridad para el capital que emplee. Base, $ 25.000.

EL VIERNES 19 de Enero á las 3, en nuestra casa, 318 San Martín 326. Mide 5v88 por 21v01. Contiene un edificio viejo de 4 habitaciones, cocina, etc. Título perfecto. Horas de visita: de 9 á 11 y de 2 á 6. — Corvera y Peralta Martínez. e19

2500 hectáreas EN RIO NEGRO

JUDICIAL

UBICACION

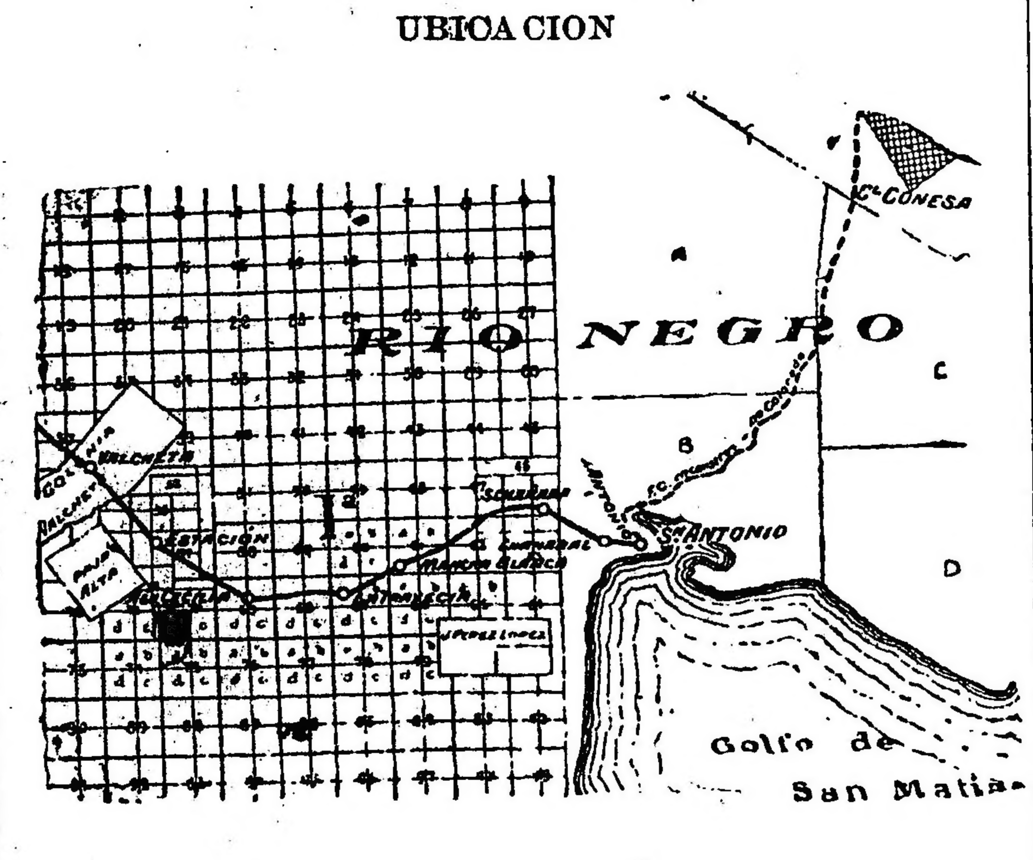

BASE, $ 23.125, pagaderos, 10 o|o. á cuenta de precio y el saldo en 26 semestres de 5 o|o. El excedente al contado.

El Martes 23 de Enero

á las 3, en nuestra casa 318 San Martín 326.

Corvera & Peralta Martínez

TERRENOS

*EN BELGRANO — LA ES*quina Olazábal y Obligado, en 3 lotes, comprendiéndose dos amplias casas. Como situación, es lo más central que puede ofrecerse. A 1 cuadra de la avenida Cabildo y á dos de la plaza é iglesia y del gran teatro proyectado, con adoquinados pagos en sus frentes, tranvías y todos los mejores recursos de vida á mano. Venta como judicial, por división de condominio entre los herederos, todos mayores, de la señora Clara Pietra de Podestá. Sin base y al contado.

EL DOMINGO 28 de Enero, á las 5.30; en las mismas propiedades.

DIVISION:

OBLIGADO 2301 á 2323, ESQUINA OLAZABAL. 15v13 á la segunda por 40 vs. á Obligado. Contiene un edificio viejo con salón, 5 habitaciones, etc.

CASA OLAZABAL 2283. Mide 10v.45 por 40v. Consta de zaguán con mosaicos y cancel, 9 habitaciones, baño con mosaicos, cocina con económica, galerías, 2 patios, etc.

CASA OLAZABAL 2361. 24v.43 de frente por 40v. Zaguán con mosaicos y cancel, gran vestíbulo cubierto, 9 habitaciones, comedor de verano, pieza de baño, cocina con económica, 1 lindo jardín, pajarera, etc., etc. Títulos perfectos. Escrituras por la oficina del señor Juan Enrico. Informes, 318 San Martín 326.—Corvera y Peralta Martínez. e10

CABILDO Y OLAZABAL — La gran esquina de Belgrano, en 4 lotes de notables medidas. Comprende los números 2301 á 2315 sobre la gran avenida y 2363 en Olazábal. Ocupa el centro mismo de la parroquia, allí donde se desenvuelve el comercio más importante y la mayor animación y donde la renta es más alta y firme; á una cuadra del futuro teatro. Venta como judicial, por división de condominio entre los herederos, todos mayores, de la señora Clara Pietra de Podestá. Sin base y al contado.

EL DOMINGO 28 de Enero, á las 5, en la misma propiedad. El lote esquina mide 15 varas de frente al Oeste sobre Cabildo por 30v al Sur con frente á Olazábal. Superficie, 450 v. c. Un lote sobre Cabildo mide 9 vs 71 por 30 y otros dos, con frente á Olazábal, tienen 10 v. por 24 v. 71 cada uno. Títulos perfectos. Escrituras por la oficina del señor Juan Enrico. Planos é informes, en nuestra casa, 318 San Martín 326.—Corvera y Peralta Martínez. e10

CAMPOS

JUDICIAL. EN RIO NEGRO. Una legua kilométrica, 2.500 hectáreas. Es el lote 70 de la fracción D., sección 1a., Venta por orden del señor juez federal, doctor Villafañe, secretaría del señor Amaya. Juicio ejecutivo seguido por el Banco de la Nación Argentina, contra doña Margarita Cavanna, viuda de Poggio, D. Alejandro Rastelli y D. Pedro Calixto Carbonell. Base, pesos 23.125 ó sea $ 9.25 la hectárea, suma que representa la hipoteca á favor del gobierno nacional. Forma de pago: 10 ojo de seña y á cuenta de precio en el acto de la venta y el saldo en 26 letras semestrales de 5 por ciento de amortización acumulativa y el 5 por ciento de interés anual, según ley núm. 5559 y con garantía hipotecaria. El excedente que resulte, sobre la base, al contado.

EL MARTES 23 de Enero á las 3, en nuestra casa 318 San Martín 326. Mide 5.000 metros en cada uno de sus costados y linda al N. con parte de la fracción C. del lote 56 y con parte de la fracción C. del lote 70 de don Félix y Jacinto Fernández y Miguel A. Capurro, respectivamente, por el Este con la fracción C. del lote 70, por el Sur con la fracción A. del lote 75 de Lorenzo Nasi y por el Oeste con la fracción C. del lote 71 de Carlos Morra. Comisión 2 por ciento. Planos é informes, en nuestra casa, 318 San Martín 326.—Corvera y Peralta Martínez. d23

F. P. Bollini & Cía.

Bolívar 120

*SEMANALES — LOS MAR*TES Y SABADOS: plantas; los JUEVES, muebles; los VIERNES, mercaderías varias; á las 3 p. m. perm.

JUDICIAL — EN MAR DEL Plata. Una manzana de terreno dividida en 39 lotes, cuyas dimensiones varían entre 150 y 375 mts. cds., con frentes á las calles Arenales, Matheu, Tucumán (macadanizada,) y otra. Es la quinta 269, manzana A, Situación inmejorable, cercanos al Tiro de la Paloma y á la nueva estación. Paraje alto y á propósito para la construcción de chalets, inmediatos á los de los señores Dr. Urquiza, Emilio de Anchorena, Carlos Hardy y otros. Base de venta, 2|3 partes de su tasación ó sea $ 7 los 75 decímetros cuadrados.

EL DOMINGO 28 de Enero á las 5 p. m. sobre los mismos terrenos, por orden del señor juez de 1a. instancia, en lo civil doctor Tomás Juárez Celman y en el juicio Iriarte don Félix, por división de condominio que tramita por la secretaría del señor Jorge Sauze. En la plazoleta frente al Bristol habrá carruajes que saldrán á las 4 y 1|2 para la conducción de los interesados. Por planos en Mar del Plata, ocurrir á la oficina del señor Quel. Se previene que según lo ordenado, se exigirá en el acto de la venta el 8 ojo á cuenta de precio y el 2 ojo de comisión, la que será á cargo del comprador. Que los martilleros han sido autorizados para vender dichos terrenos en un lote con opción á varios si así lo creyeran conveniente. Que las escrituras se otorgarán ante los escribanos señores Justo López Novillo con oficina en la ciudad de Mar del Plata, ó Miguel D. Chafuen, de San Fernando, á elección de los mismos y que la venta se verificará de acuerdo al plano levantado por el ingeniero don Tomás J. Picardo, quien hará en su oportunidad entrega de esos lotes, debidamente amojonados. Por planos y mayores detalles, en nuestro escritorio, Bolívar 120.—Nota: En caso de lluvia el remate se efectuará en la Rambla, en el local cedido galantemente por los señores Lobato, Massini, Guerrico y Williams.—F. P. Bollini y Cía. e14

A. H. Theulé

EN HAEDO — EL PUEBLO preferido del Oeste, sobre la capital, á la que lo liga un servicio de más de 50 trenes diarios, sin contar el eléctrico, en construcción. Allí, á 4 cuadras al Sur de la estación y á 3 del adoquinado de Rivadavia, con frente á las calles Independencia, Libertad y Mariano Moreno y rodeados de las valiosas propiedades de Neild, Kennard, Merlo, Ferro, Castillo (hoy Palacios), Corral, Martí, Pisani, Soulés y otras, venderé la más notable fracción en 38 lotes de 420 á 700 varas cuadradas sin base, á tanto la vara, en 60 mensualidades.

EL DOMINGO 21 de Enero, á las 2.30 de la tarde, sobre los terrenos. Visítense y hallarán lo ideal para la residencia permanente y aun para especular, dada la valorización del sitio, que en breve dejará muy atrás los valores de los pueblos vecinos. Los terrenos se entregarán amojonados dentro de los 15 días siguientes al remate. Títulos perfectos. Seña 3 mensualidades y otras dos al retirar la libreta. Pídanse planos en la estación Haedo (F. C. O.) y en mi escritorio, Florida [illegible].—A. H. Theulé. e14

Bacigaluppi & Rúa

Casa Central: Avenida de Mayo 672 y 682; Sucursales: Flores, Rivadavia 6640; Belgrano, Cabildo 2077; Almagro, Victoria 3841; en Mar del Plata, San Martín 269 y Rambla del Bristol; en Rosario de Santa Fe, calle Córdoba 1260; y en Necochea, calle 25 de Mayo 55 al 59.

CASAS

PROPIEDAD CENTRAL. — Caxaraville número 4148, entre Lacarra, adoquinada y Fernández. Mide 10 por 58 varas. Base, $ 16.000, á plazos. Edificio en cal, de elegante estilo. Consta de verja moderna al frente, 3 dormitorios, comedor, un dormitorio, baño, cocina, dos piezas de servicio en altos, etc., mosaicos, galería, cielos rasos de yeso, molino, pileta de lavar jardín, etc. Como ubicación, no puede pedirse nada mejor, á sólo 100 y 200 metros de las avenidas Rivadavia, Olivera y Provincias Unidas, todas con tranvías eléctricos á todas partes de la ciudad. Más datos, Avenida de Mayo 672-82 ó Rivadavia 6640.—Bacigaluppi y Rúa.—R. 3139.

EL DGO. 21 de Enero, á las 4. e14

*CASA LUIS XV — EN FLO*resta, calle Azul núm. 631, entre Tandil y Remedios. Mide 10 por 50 varas. Base, 10.000 pesos, á plazos. Edificio en cal, consta de verja y jardín al frente, 3 dormitorios, comedor, baño, pieza de servicio, cocina y w. c., pisos de tea, cielos rasos de yeso, mosaicos, galería de material, etc. Barrio inmejorable por su buena edificación; dista sólo 5 cuadras de las importantes avenidas Directorio, Provincias Unidas y Rivadavia, todas con tranvías eléctricos. Visítese, llaves en el almacén de la esquina. Más datos, Avenida de Mayo 672-82 ó Rivadavia 6640.—Bacigaluppi y Rúa.—R. 3151.

EL DOMINGO 21 de Enero, á las 3.30 de la tarde. e14

*FINCA AL NORTE, CHAR*cas 3335, entre Coronel Díaz y Guise. Base, $ 30.000. A plazos. Propiedad construida en cal, consta de sala al frente imitación piedra y balcones. 3 dormitorios, comedor que cuadra al patio, dos dormitorios más, cuarto de baño, cocina, w. c., dos piezas en altos para servicio, zaguán con gradas y revestimientos de mármol, puerta cancel con cristales biselados, carpintería moderna, cielos rasos de yeso decorados, pisos de tea, umbrales de mármol, 3 patios de mosaico, pozo á bomba, gas, vereda y adoquinado pago. Barrio lujoso y donde la propiedad aumenta día á día de valor, encuéntrase rodeada de toda clase de comodidades para satisfacer al más exigente, tranvía al frente á todas direcciones y demás detalles que haciéndole una visita se podrán apreciar. Más datos, Avenida de Mayo 672-82.—Bacigaluppi y Rúa.—R. 3133.

EL DOMINGO 21 de Enero, á las 5. e14

TERRENOS

JUDICIAL — EN MAR DEL Plata. La esquina de Catamarca y bulevar Constitución y dos lotes con frente á la calle Balcarce (asfaltada) entre Rioja y Catamarca (manzana 24), ó sea la parte más valiosa y codiciada del barrio Norte. Miden 17m32 (20 varas) de frente por 43m30 (50 varas) de fondo, medidas que permiten y reclaman la construcción de hermosos petit hoteles. Base ínfima de pesos 22 la v. c., el primero y 18 pesos la v. c. ó sean los 75 decímetros cuadrados los segundos. Venta ordenada por el señor juez doctor Juan Carlos Lagos, secretaría del doctor Arturo Pallejá en los autos por división de condominio que sigue don Bartolomé Gaidi contra don Domingo Penupato. Condiciones de pago: 1|2 al contado y la otra mitad al 30 de Diciembre de 1912, interés 7 ojo con garantía hipotecaria. Lo más hermoso del balneario, frente por frente con la plaza España y explanada del Centenario, á 200 de la playa La Perla, á 1 cuadra del bulevar Independencia (asfaltado y con tranvía), 5 del bulevar Luro, todo pavimentado y con doble vía de tranvía á nafta de la empresa Boillat, rodeados de importantes bulevares y en medio de soberbios chalets y casas quintas. Las escrituras serán otorgadas por ante la oficina del señor Pedro Hegui. Por disposición del mismo juzgado exigiremos el 8 por ciento de seña y el 2 ojo de nuestra comisión. Datos y planos á la secretaría citada ó á nuestra casa central, avenida de Mayo 672 al 82 ó sucursal Mar del Plata, San Martín 269 y Rambla del Bristol.—Bacigaluppi y Rúa, R. 3123.

EL DGO. 21 de Enero á las 5 en los mismos. e7

*AVENIDA CHICLANA EN*tre Rioja y Urquiza. Terreno de 10 varas de frente por 29.62 varas en un costado, 22.50 varas en otro, teniendo un contrafrente de 15.52 varas. Superficie total, 306.55 varas cuadradas. Base, $ 25 vara cuadrada. A plazos. Posición inmejorable y sus excepcionales dimensiones hacen muy recomendable este espléndido lote en un barrio de edificación moderna y rodeados por bulevares de importancia, como ser: Caseros y Garay, con doble vía de eléctricos que sin duda alguna contribuye á la valorización de esos parajes. Más datos, Avenida de Mayo 672-682.—Bacigaluppi y Rúa. — R. 3130.

EL DOMINGO 21 de Enero, á las 4. e14

EN MAR DEL PLATA! — Zona comercial. Hermoso block de terreno situado en la manzana 12, sobre el bulevar Pueyrredón y Bolívar, con alambrados y árboles frutales. Superficie, 1.084.06 v. c. Base, $ 15 la v. c. Las dimensiones de este terreno son excepcionales, de los que pocas veces se ofrece la ocasión de poder adquirir para la construcción de un petit hotel ó casa de departamentos. La ubicación es magnífica, frente por frente al grandioso edificio del mercado Modelo, á 4 cuadras de la plaza Luro, á igual distancia de la iglesia San Pedro y de todo lo importante en materia comercial. Los edificios que existen en los alrededores, son modernos. Datos y planos, Avenida de Mayo 672-82 ó sucursal Mar del Plata, Rambla Bristol.—Bacigaluppi y Rúa.—R. 3125.

EL DOMINGO 21 de Enero, á las 4 en el mismo. e14

TERRENOS AL SUR — 24 de Noviembre 1041, entre Carlos Calvo y Humberto I. Mide 10 varas de frente por 37.50 varas de fondo. Espléndido terreno rodeado de modernos edificios, teniendo frente de material, vereda de mosaico, todas sus medianeras y adoquinado pago. Sus ideales medidas permiten levantar el amplio petit-hotel ó la casa de renta, barrio completamente familiar y circundado por los bulevares San Juan é Independencia, todos con doble vía de eléctricos, á distintos rumbos del municipio. Base, $ 35 v. c. mitad al montado y mitad á 6 y 12 meses de plazo con el 7 por ciento de interés y garantía hipotecaria del mismo. Más datos, Avenida de Mayo 672 al 682.—Bacigaluppi y Rúa.—R. 3124.

EL DOMINGO 21 de Enero, á las 5. e14

*AL NORTE — TERRENO ca*lle Frías 98 esquina Camargo. Mide 10 varas de frente á Frías por 29.81 varas de fondo á Camargo. Base, $ 20 v. c. pagadero su importe mitad al contado y mitad á 6 y 12 meses de plazo con el 6 por ciento de interés. Magnífica esquina con adoquinado pago y rodeados de muy buenos edificios, á un paso de las importantes avenidas Warnes, Chubut y Río de Janeiro, con doble vía de eléctricos á distintos rumbos del municipio, lo que contribuye al mejoramiento y valorización de ese progresista barrio. Más datos, Avenida de Mayo 672-82.—Bacigaluppi y Rúa.—R. 3143.

EL DOMINGO 21 de Enero, á las 5.30 de la tarde. e14

*COMO JUDICIAL — NOTA*ble terreno central, Avenida Río IV entre Picheuta y Thompson. Mide 10.50x64.39 va. lote núm. 3, manzana A, frente al Norte. Venta sin base, á tanto la v. c. Como ubicación es de lo mejor que pueda pedirse en ese gran barrio con doble línea de eléctrico á todas partes del municipio. A sólo 4 cuadras al Sur de la Avda. Rivadavia y á un paso de la futura estación del tranvía subterráneo Anglo-Argentino. Más datos, Avenida de Mayo 672-82 y Rivadavia 6640.—Bacigaluppi y Rúa.—R. 3148.

EL DGO. 21 de Enero, á las 5. e14

EN LLAVALLOL, F. C. S.— 78 lotes de ideales dimensiones. Con frente á la calle, á la estación y á 4 calles más. Distan sólo dos cuadras de la estación, rodeados de vistosas casas-quintas y lujosos chalets, en la parte más alta y pintoresca de ese atrayente pueblo, á 10 minutos de Temperley y 30 de Constitución. Venta en 80 mensualidades sin interés y base de $ 5 por mes el lote. Llavallol, pueblo progresista, es ya muy importante y su creciente desarrollo es la admiración de todos. Cuenta con un núcleo de hermosa edificación, importantísimos establecimientos destacándose el de la cervecería Bieckert, el grandioso instituto Euskal-Echea, la escuela nacional de agronomía é infinidad de fuertes casas de comercio. Recomendamos, pues, muy especialmente esta tierra y la ínfima base y liberales condiciones de pago ha de servir de estímulo, para hacer lo que se llama una excelente inversión de dinero. Condiciones de la venta: Se exigirán tres mensualidades en el acto del remate y el 2 por ciento de nuestra comisión y otras tres al retirar la libreta dentro de los 10 días de la fecha del remate. Las mensualidades subsiguientes se abonarán en el Banco de Galicia, sucursal 6, del 1o. al 10 de cada mes, empezando en Marzo próximo. Por pago al contado, descuento del 20 por ciento sobre la parte á plazos. Escrituras definitivas por ante el escribano Bernardo Vivié (hijo) á las 36 mensualidades. Posesión inmediata, lotes amojonados, calles abiertas dentro de líneas municipales. Tren gratis de Constitución á las 2.15. Más datos y planos á nuestra casa central, Avenida de Mayo 672-82.—Bacigaluppi y Rúa.—R. 3147.

EL DOMINGO 4 de Febrero, á las 3 de la tarde, sobre los mismos. e14

EN MAR DEL PLATA! — Un hermoso lote en la manzana 151, sobre la calle 11 de Septiembre, entre bulevar Independencia y Salta, ó sea la parte más valiosa de la zona Norte. Mide 12 por 40 varas, cuyas medidas se prestan para desarrollar un hermoso chalet. Empedrado pago al frente. Venta sin base, á tanto la vara cuadrada. La ubicación de este terreno es lo más central del barrio Norte, con toda clase de comodidades y entre un núcleo de magníficos chalets. Dista 30 varas justas del bulevar Independencia asfaltándose y con tranvía, á una cuadra del bulevar Constitución, el que es vía directa á la playa La Perla, á 3 y 1|3 de la explanada del Centenario, bulevar Marítimo y de La Perla; en una palabra, es la parte más pintoresca del balneario y codiciada por las familias. Datos y planos, Avenida de Mayo 672|82 ó sucursal Mar del Plata, Rambla Bristol.—Bacigaluppi y Rúa.—R. 3144|46.

EL DGO. 21 de Enero, á las 6.30 de la tarde, sobre los mismos terrenos. e14

EN MAR DEL PLATA! — Barrio Norte. 4 importantes terrenos, cuyas medidas fluctúan entre 390 y 400 varas cada uno, situados en la manzana B de la chacra 240, sobre la calle Olazábal entre las de 18 y 20. Venta sin base, á tanto la vara cuadrada. Como judicial. Los terrenos en venta están lindando con la hermosa casa-quinta del señor Sanfforet y frente por frente con el chalet Villa Luro. Distan 4 cuadras del bulevar Marítimo, del mar y circundadas por soberbias casas-quintas. Paraje encomiable y de porvenir halagüeño. Seña, 8 por ciento, Comisión, 2 por ciento. Datos y planos, Avenida de Mayo 672-82 ó sucursal Rambla del Bristol.—Bacigaluppi y Rúa.—R. 3144|46.

EL DOMINGO 21 de Enero, á las 4.30 de la tarde, sobre los mismos terrenos. e14

*EN VILLA DEVOTO — ME*lincué entre Mercedes y Gualeguaychú, dos magníficos terrenos. Sin base, á tanto la vara cuadrada. Miden 9.15 por 28.50 varas el lote 32 y 9.15 por 40.15 varas el lote 31 de la manzana D. La situación de estos terrenos no necesita grandes elogios, por tratarse de un paraje alto y de un porvenir asegurado por sus grandes adelantos en edificación, pues Villa Devoto es el barrio preferido de los que se encuentran próximos á la capital por contar con medios rápidos y económicos de comunicación y por ser esta localidad una de las más pintorescas. Más datos, Bacigaluppi y Rúa, Avenida de Mayo 672-82 ó Cabildo 2077.—R. 3149.

EL DOMINGO 21 de Enero, á las 5. e14

EN SANTOS LUGARES — A una cuadra del andén de la estación, dos ideales terrenos, á plazos, calle Pío Díaz entre García Cazón y Esmeralda. Sin base, á tanto la vara cuadrada. Miden 10 por 39.27 varas cada uno y forman parte de la manzana 40, designados con los números 12 y 13. El comprador cargará con 11 mensualidades de $ 32 cada una por los dos lotes y el excedente mitad al contado y mitad á un año sin interés. Estos dos terrenos verdaderamente recomendables por su altura, por su proximidad á la estación, de la que distan únicamente 200 metros, lo que importa decir que se halan en un paraje de seguro porvenir y están totalmente rodeados de moderna edificación y bien alambrados. La valorización de la tierra en esa progresista localidad, merece ser tenida en cuenta para apreciar debidamente el negocio. Más datos, Bacigaluppi y Rúa, Avenida de Mayo 672-82 ó sucursal Belgrano, Cabildo 2077.—R. 3150.

EL DGO. 21 de Enero, á las 5. e14

CAMPOS

EN COBO, F. C. S. — 100 quintas de 1 á 10 hectáreas, á 8 cuadras de la estación; parte del reputado campo conocido por Loma de la Caldera, partido General Pueyrredón, á 25 minutos de la ciudad del Mar del Plata. Sin base, 20 por ciento al contado y el resto en 4 anualidades del 20 ojo con 6 ojo de interés. Venta con opción de un lote á los que se quieran tomar. El campo es excepcionalmente bueno como todos los del partido. Después más detalles.—Bacigaluppi y Rúa ó sucursal Mar del Plata.

EL DGO. 11 de Febrero, á las 3, en nuestro salón de ventas en la Rambla del Bristol, Mar del Plata. e14

Informes completos á nuestra casa central ó sucursales, por carta, personalmente ó por teléfono.

BACIGALUPPI Y RUA.

P. Mazzarelli é hijos

*ESCRITORIO MATRIZ, Ca*lle Murillo 1960 esquina Acevedo 100, de 8 a. m. á 8 p. m. Sucursal en Villa Devoto, Habana 3710 y agente en villa Ortúzar, Roseti 1149. e3

B. & A. D.

Blanco & Alvarez Drago

Casa Central: 165 Perú 165. U. T. 278 Avenida. Coop. Telef. 4561, Central.—Sucursal en Flores: Rivadavia 6886. U. T. 808, Flores.

CUENCA ESQUINA MORON Magnífica esquina en 8 lotes. En 30 mensualidades, sin interés. Sin base. Después detalles.—Blanco y Alvarez Drago.

EL DGO. 4 de Febrero á las 5.30. e6

AVENIDA NAZCA y MORON soberbia esquina en 9 lotes. A 2 años de plazo. Con edificio. Después detalles. Planos y datos, Blanco y Alvarez Drago.

EL DGO. 4 de Febrero, á las 5 p. m.

*A PLAZOS — EN LA FLO*resta, dos magníficos terrenos, frente al bulevar Irigoyen y Cortina, entre Yerbal y vía del ferrocarril Oeste. Sin base. Superficie de 250 v. c. cada uno. Están sobre la estación Villa Luro y en situación que adelanta enormemente, á sólo 1 1|2 cuadras al Norte del bulevar Rivadavia, con tranvía y el bulevar Irigoyen será próximamente adoquinado por cuenta de la oficina de tierras del Oeste, lo que da á un impulso á ese barrio. Condición de pago, mitad al contado y mitad á un año de plazo sin interés. Datos, Blanco y Alvarez Drago.

EL DOMINGO 21 de Enero, á las 5 de la tarde. e14

EN FLORES — A 5 años DE plazo, casa moderna, Lobos 3354, entre Quirno y San Ramón. Base, 4.000 $. Mide 10 varas por 34v26. Edificio de tres dormitorios, cocina y w. c., galería, patio mosaico, cielos rasos de yeso, pisos pino tea, cercada de pared, construcción en cal á todo costo; barrio todo edificado. Condiciones de pago: pueden dejarse 5.000 $ en hipoteca á 5 años de plazo con 7 por ciento de interés anual, el excedente al contado. Datos, Blanco y Alvarez Drago.

EL DOMINGO 21 de Enero, á las 3.30 de la tarde. e14

EN FLORES — A PLAZOS —Amplio terreno, Remedios entre Avenida San Pedrito y Lafuente. Base, 7 $ v. c. Mide 10 varas de frente por 75 de fondo, cercado por lindas viviendas; tiene gas y agua corriente. A dos cuadras del tranvía y del bulevar Directorio, situación de luz eléctrica, barrio todo moderno. Condición de pago: mitad al contado y mitad á 5 meses con 7 por ciento de interés anual. Datos, Blanco y Alvarez Drago.

EL DOMINGO 21 de Enero, á las 4 de la tarde. e14

EN FLORES — CASA SIN terminarse, á todo costo, Avenida Directorio entre San Pedrito y Quirno. Base, $ 7.500. Mide 10 varas de frente por 68 varas de fondo. Edificio en cal de 4 dormitorios, techo de azotea, tirantes de hierro, revocada, dentro y fuera, galería; con poco dinero se termina. Reconoce una deuda de 6.300 pesos, á razón de 90 pesos por capital é interés amortizable, en 10 años, debiendo devolver lo pagado hasta la fecha al vendedor. Datos, Blanco y Alvarez Drago.

EL DOMINGO 21 de Enero, á las 4.30. e14

EN FLORES — A PLAZOS, Calle Dungeness 1762, entre Bella Vista y Trelles. Base, $ 7.500. Mide 10 por 36 varas. Edificio de sala con balcones, dos dormitorios, comedor, cuarto de baño, cocina y w. c., cielos rasos de yeso pisos pino de tea carpintería de cedro, celosías, pozo semisurgente, patio mosaico, umbrales de mármol. A pocas varas del tranvía y del adoquinado; es una casa sólida que vale la pena visitarla. Datos, Blanco y Alvarez Drago.

EL DOMINGO 21 de Enero, á las 5.30. e14

*EN SAN VICENTE — A PO*cas cuadras de la iglesia y municipalidad, con trenes á cada momento. El saldo de los 300 lotes. Base, $ 1.50 por mes el lote en 80 mensualidades sin interés. Lo que se gasta al mes en cigarrillos basta para comprar varios lotes, con tranvía eléctrico concedido. El recorrido se iluminará á luz eléctrica. Es proverbial en este país que el que no compra tierra no se hace rico; compren en San Vicente y ganarán dinero. Condiciones de pago: dos mensualidades en el acto del remate, 2 por ciento de comisión y 2 mensualidades más al retirar el título provisional; á las 20 mensualidades escrituras definitivas por el escribano Hermida Márquez. Las mensualidades se abonarán del 1 al 10 de cada mes en nuestra casa central, Perú 165. Planos y más datos, Blanco y Alvarez Drago. Entre los compradores se sortearán dos lotes de la manzana A. Tenemos orden terminante de liquidar y venderemos á cualquier precio que exceda de la base.

EL SABADO 20 de Enero, á las 8 p. m. en nuestro local de ventas, Perú 165. e11

Francisco Raynell é hijo

VICTORIA 550

UNA CASITA MODERNA — Calle Morelo 1542 entre Monte Dinero y Monte Egmont. Mide 10.07 varas de frente por 30 vs. de fondo. Tiene un amplio comedor, 2 habitaciones más, baño, galerías, puertas de cedro, patios de mosaicos, pisos pino tea, bomba á molino con depósito de 500 litros, galerías y cielorrasos de yeso, edificada en cal, tan bien ubicada, tan bien edificada, con materiales tan escogidos, tan cómoda y elegante, que no hay por ese barrio importante otra igual, pues está á la cuadra de la avenida Bella Vista que tiene tranvías y tiene gas, agua y toda clase de comodidades. Las llaves en la casa de enfrente, las que se entregarán al comprador en el acto. Venta urgente con la base de 6.000 pesos. Seña 8 ojo. Comisión 2 ojo.

EL DOMINGO 21 de Enero á las 5. — Francisco Raynell é hijo, Victoria 550.

CASA EN FLORESTA — Calle Bogotá 4236 entre Goya y Belén. A 2 cuadras de la avenida Rivadavia, 2 de la plaza de Floresta y del tranvía. Tiene elegante comedor, 4 piezas más, baño, cocina, cielos rasos de yeso, patios de mosaicos, cañerías de gas y demás comodidades. Es casa verdaderamente moderna, muy bien ubicada, pues está en el centro de todo lo más valioso é importante que tiene Floresta. Tiene $ 6.000 en hipoteca á 14 meses de plazo al 8 ojo de interés. Hay necesidad de venderla. Conviene la visiten. Base, $ 6.800. Seña 8 ojo. Comisión 2 por ciento.

EL DOMINGO 21 de Enero, á las 4.— Francisco Raynell é hijo, Victoria 550. e13

*UNA CASA CON MUCHO te*rreno, calle Cochabamba 3875. Mide 10 varas de frente por 45 de fondo. Tiene 6 piezas entre grandes y chicas, gallinero, parrales, frutales, adoquinado al frente, etc. Es una casa muy bien ubicada, entre las avenidas La Plata, Boedo y Garay, con tranvías en todas direcciones. Hay mucha comodidad y espacio para edificarse todo lo que se quiera. La venderemos sin base. Seña, 8 por ciento. Comisión, 2 por ciento.

EL DOMINGO 21 de Enero, á las 6 de la tarde.—Francisco Raynell é hijo, Victoria 550. e14

*UNA CASA DE GRAN REN*ta, situada en Avellaneda, antes Barracas al Sud, calle Bautista Palaa 507, entre Lavalle y España. Mide 20 varas de frente por 66 varas de fondo, altos y bajos. Tiene entre los bajos y los altos 19 piezas de material y 26 de madera y hierro, con todas sus comodidades, adoquinado pago, agua corriente, luz eléctrica, tranvía á pocas varas, etc. Produce $ 8400 al año ó sea $ 700 por mes, sin trabajo y sin esfuerzo. Situada en el centro de un barrio de grandes fábricas, donde el comercio es importantísimo, la renta segura, siendo la construcción perfecta y sólida. Debe visitarse. Se venderá mitad á tres años de plazo con el interés del 8 ojo con la base ínfima de pesos 30.000. Seña 8 ojo. Comisión 2 ojo.

EL DOMINGO 21 de Enero á las 4. — Francisco Raynell é hijo, Victoria 550. e12

*EN VILLA URQUIZA — TE*rreno de 10 varas de frente por 50 varas de fondo, calle Holmberg entre Guanacache y Monroe. A cuadra y media del tranvía número 96 y á pocos pasos del adoquinado. Terreno alto y rodeado de buena edificación. Está á tres cuadras al Sur de la estación Coghlan, del F. C. B. A. y R. Los que buscan bien situado y de porvenir, donde edificar su casa-habitación, en medio de quintas importantes, aquí tienen algo bueno. Barato y á liquidar, sin base y al contado. Seña, 8 por ciento. Comisión, 2 por ciento.

EL DOMINGO 21 de Enero, á las 4.— Francisco Raynell é hijo, Victoria 550. e14

DOS CASITAS EN UN LOTE calles Metán 3861, 63 y 67, esquina á Las Naciones. Una de ellas tiene sala con puerta de negocio, zaguán y ventana, tres piezas más, baño, puertas de cedro, patios de mosaicos, cielos rasos de yeso, depósito para agua; la otra, salón de negocio, dos piezas más y las demás comodidades. Son casas modernas y están situadas entre los bulevares Chiclana á una cuadra, Boedo y La Plata con tranvía en todas direcciones y con adoquinado. Están distribuidas con mucho gusto, construidas en cal, con techos de azotea y en un barrio que progresa á pasos gigantescos. Se venderá con la base de 9.000 pesos que tiene en hipoteca al 9 por ciento á 18 meses de plazo. Seña 8 ojo. Comisión 2 ojo.

EL DOMINGO 21 de Enero á las 5.— Francisco Raynell é hijos, Victoria 550. e15

*TERRENO — CALLE ACON*quija entre Monteagudo y Zavaleta. Lote No. 8. Mide 10 varas de frente al Norte por 40 varas de fondo. Son 400 vs. cds. A pocos pasos del adoquinado y próximo al Parque de los Patricios y Jardín Zoológico del Sur y del bulevar Caseros, con tranvías en todas direcciones. Entre fábricas de importancia y en una situación de incalculable porvenir. Base, $ 5 v. c. A liquidar. Seña 8 ojo. Comisión 2 ojo.

EL DOMINGO 21 de Enero á las 5.— Francisco Raynell é hio, Victoria 550. e15

Alfredo Solari

Sarmiento 487

JUDICIAL—CASA TANDIL 3720 y 3722, entre Mariano Acosta y M. Castro, 8.66 mts. por 23.45 mts. de fondo al NE. y 24.31 mts. al SO. á 206.80 mts. c. Lote 13, manzana 4, consta su edificación de zaguán, sala, 3 dormitorios y w. c., de material (ladrillo) cielo raso de yeso, piso madera, patios mosaicos y dos piezas madera y cocina id, pozo balde. Por orden del señor juez González del Solar, secretaría del doctor Arrotea Molina, en la sucesión de la señora Antonia González de Fernández. Base, $ 6.666.66 las dos terceras partes de su tasación. Remataré

EL DOMINGO 21 de Enero, á las 5 p. m. Seña 8 ojo. Comisión 2 ojo. Títulos en la secretaría Arrotea Molina. e9

O. E. ACCAME

490—RECONQUISTA—490

(Transferidas)

2 CASAS EN BANFIELD — Aráoz entre San Juan y Mendoza, á tres cuadras de la Avenida Pavón y del eléctrico 102, próximas á las estaciones Talleres y Banfield, 12 por 46 varas cada una, 2 habitaciones y dependencias. Buena edificación y buena renta. Barrio completamente edificado. Base, $ 2.000 cada una, á plazos. Visítense. Datos, O. E. Accame.

EL DOMINGO 21 de Enero, á las 4. 1p

MANUEL CAMPOS

Ex gerente de la casa V. S. LOBATO & Cía.

Provisoriamente SAN MARTIN 142–U. Telef. 4692, Avenida

*SERRANO 2318, entre GUE*mes y Charcas. A una cuadra de los portones y de la plaza Italia. Lo más valioso é interesante de Palermo; entre construcciones modernas y en barrio donde las propiedades producen la más alta renta. Buena casa con frente moderno, apta y lista para entrar á habitarse. Base $ 30.000, pudiendo pagarse el importe mitad al contado y mitad á un año con 7 ojo. Título perfecto. Ad corpus.

EL DOMINGO 21 de Enero á las 5. Mide 10 varas por 35. Consta su edificación frente moderno imitación piedra, zaguán revestido, vestíbulo, sala, comedor, 4 dormitorios, baño interior, con cuarto de vestir, cocina con económica, pieza para servicio, w. c., cielos rasos de yeso, pisos pino tea, lustrados, zaguán, vestíbulo y patios de mosaico, etc. Puede visitarse de 2 á 5. Seña 8 ojo. Comisión 2 ojo. Informes, San Martín 142.—Manuel Campos. e14

EN ADROGUE

287 LOTES 287

A 9 cuadras de la Estación y 6 del Hotel "Las Delicias". Terrenos muy altos y bien ubicados. Con frente á las calles España, Italia, Soler y Castelli y otras.

BASE $ 5 por mes, el lote

EN 80 MENSUALIDADES SIN INTERÉS

El Domingo 21 de Enero á las 2 p. m.

SOBRE LOS MISMOS TERRENOS

El día del remate saldrá un tren gratis á la 1.20 p. m. Soliciten planos y boletos para el tren en nuestra casa San Martín 81.

PUBLIO C. MASSINI & Cía.

LOS MEJORES TERRENOS de Adrogué, á 9 cuadras al Este de la estación, 6 del hotel Las Delicias y rodeado por las quintas de los señores Luis Hunt, doctor Vatuone, Capurro, Dunger y otras. 287 lotes de terreno altísimo. Frente á las calles España, Italia, Soler, Castelli y otras [illegible] bien ubicados y en un punto llamado á valorizarse grandemente, con luz eléctrica y aguas corrientes, en una zona donde día á día aumentan los valores de la tierra. Venta con opción. Base $ 5 por mes el lote y en 80 mensualidades, sin interés, dándose la posesión inmediata con sólo el desembolso de dos mensualidades de garantía en el acto del remate y una más al retirar el título provisional, dándose las escrituras [illegible] prefiera abonar el total al contado.

EL DOMINGO 21 de Enero á las 2 de la tarde sobre los mismos terrenos, venderemos estos 287 lotes que recomendamos por su ubicación y fáciles condiciones de pago. Visiten los terrenos en la seguridad que les convendrán. Títulos perfectos. Comisión 3 ojo. El día del remate pondremos un tren gratis que saldrá de Constitución á la 1.20 en punto. Planos, pasajes y demás datos, San Martín 81.—Publio C. Massini y Cía.

Nuestra gran venta de ayer
EN LINIERS
Frente á la estación
Los terrenos de Badaraco
Ciudadela

Ante una concurrencia numerosa, se vendieron 157 lotes, obteniéndose desde $ 10 hasta $ 55 vara cuadrada, importando la venta

$ 1.224.600

Término medio $ 19,50 v. c.

Habiendo suspendido la venta por lo avanzado de la hora.
Sigue la venta particular en nuestra casa, CORRIENTES 531, á los precios del remate.

LEONI & BERETTA

Rogelio P. Rayneli & Cía.

35—Carlos Pellegrini—35

Socios: ROGELIO P. RAYNELI y LISANDRO TORRES

RIO DE JANEIRO 1610 y 21 —Buena casa habitación, sobre esta importante avenida que tiene adoquinado, tranvías, plazoleta, gas, luz eléctrica y agua corriente, á cuadra y media de la confluencia de esta avenida con Rivera, gozando por consiguiente de las ventajas que proporciona la cantidad de tranvías que circulan por ella. Mide 10 varas de frente por 25 varas de fondo más ó menos: consta de sala, tres dormitorios, baño, cocina, w. c., zarzo de hierro con patra, cielos rasos de yeso, patios de mosaicos, etc. Edificio moderno, perfectamente bien construído. Sin comentarios. Visítenla. Base $ 16.000 pagaderos en la siguiente forma: $ 2.000 en cédulas argentinas y el resto al contado. Seña 8 ojo. Comisión 2 ojo.
EL DOMINGO 21 de Enero, á las 4 p. m.—Rogelio P. Rayneli y Cía., Carlos Pellegrini 35.

A TRES CUADRAS AL SUR de la avenida Corrientes, con tranvías en todas direcciones, adoquinado, luz eléctrica, etc. Terreno calle Darwin entre Murillo y Muñecas. Distando dos cuadras solamente de la plaza Los Andes. Mide 10 varas de frente al Oeste por 22x20 de fondo. Total 223 vs. cdr. Paraje alto y poblado, con toda clase de comodidades y rodeado de edificación sólida y elegante. Base, $ 3 v. c. pudiendo darse mitad al contado y mitad á un año de plazo sin interés. Seña 8 ojo. Comisión 2 ojo.
EL DOMINGO 21 de Enero á las 5 p. m.—Rogelio P. Rayneli y Cía.—C. Pellegrini 35. e13

AVENIDAS LA PLATA Y Chiclana, ambas con adoquinado y tranvías en todas direcciones. A tres cuadras de estas dos importantes avenidas, dos lotes de terrenos ubicados sobre la calle Las Palmas entre Norquín é Itaquí. Lotes 26 y 27 de la manzana M. Miden 8.66 de frente al Oeste cada lote por 43.71 en el costado Sur, el lote 21, 43.82 en el costado Norte, y 8.66 de contrafrente. La venta se efectuará al contado y por lo que exceda de la base de $ 3 [illegible] v. c. Visítenlos. Seña 8 ojo. Comisión 2 ojo.
EL DOMINGO 21 de Enero, á las 4 p. m.—Rogelio P. Rayneli y Cía. Carlos Pellegrini 35. e13

DE RENTA, CASA CALLE Yapeyú 1116, midiendo 10 varas de frente por 50.50 varas de fondo. Construído su edificio, sólido y bien construído de 3 amplias habitaciones, agua de pozo semisurgente, w. c. cocina, tirantería de hierro, cielos rasos y todas las demás comodidades. La venta se efectuará á tanto la vara cuadrada con orden terminante de vender por cualquier cosa que exceda de la base de 10 $ v. c. Visítenla. Seña 8 ojo. Comisión 2 por ciento.
EL DOMINGO 21 de Enero á las ... —Rogelio P. Rayneli y Cía. Carlos Pellegrini 35. e14

A UNA CUADRA JUSTA DE las avenidas La Plata y Garay. Linda casita de 10 varas de frente por 33, con 74 varas de fondo. Constando su edificio, sólidamente construído, de dos amplias habitaciones con cielos rasos de yeso, pisos de pino tea, puertas de cedro, galerías y mosaicos, una habitación más y todas las demás comodidades. Visítenla, calle Muñiz 1577 entre Garay é Inclán. Base $ 6.000, incluso 41 mensualidades de $ 112.36 m|n c|una. Seña 8 ojo. Comisión 2 ojo.
EL DOMINGO 21 de Enero á las 3.30.—Rogelio P. Rayneli y Cía., C. Pellegrini 35. e14

[illegible]

FERIA EN LA BELEN Y [illegible]

*REMATE FERIA EN CHAS*comús [illegible] remate feria de haciendas [illegible] en las instalaciones de la Sociedad Rural de Chascomús (F. C. S.).
EL SABADO [illegible] de Enero, á las 11 a. m. Por pedidos de local y otros informes, á nuestro representante en Chascomús, señor Guillermo Mc. Innes, ó á nuestra casa, Florida 259 y 273. Oportunamente detalles de las haciendas en venta.—Adolfo Bullrich y Cía.

Transferido

*FERIA en HUINCA RENAN*có, F. C. P. 1ra. remate feria de haciendas generales en Huinca Renancó (F. C. P.) provincia de Córdoba.
EL ..., á las 12 m. en las instalaciones sobre la estación. Por pedidos de local y otros informes, á nuestro representante en Huinca Renancó, señor Leopoldo Casenave, ó á nuestra casa central, Florida 259 y 273.—Adolfo Bullrich y Cía. v17

*5.000 VACUNOS 18.000 LA*nares y 500 yeguarizos. 5o. remate de liquidación total de las haciendas existentes en el establecimiento Las Saladas, estación Inés Indart (F. C. P.), partido de Salto, propiedad de la sucesión de Durrech. Hacienda vacuna buen mestizo Durham y buen estado, incluso 1.200 novillos de 1 á 3 años y 1.000 vaquillonas; la lanar Lincoln y Rambouillet y buen estado, incluso 1.800 capones Lincoln y Rambouillet, yeguarizo de tiro liviano y pesado (Bretones y Clydesdale), incluso 2 manadas muy [illegible].
EL VIERNES 19 de Enero, á las 12 m. sobre la estación Inés Indart (F. C. P.), ramal de Rawson á Arribeños, después de un almuerzo campestre, con las haciendas á la vista y debidamente clasificadas en lotes. El día del remate correrá un tren especial de Rawson á Inés Indart á la hora y condiciones que detallaremos oportunamente.—Adolfo Bullrich y Cía. d31

9.600 VACUNOS INCLUSO 7.100 novillos tipo frigorífico, 450 lanares Oxford, Down y Lincoln y 350 yeguarizos incluso caballos de tiro y silla. Liquidación total de las haciendas existentes en el establecimiento Alfalaná, distante 3 1|2 leguas de la estación Modestino Pizarro, F. C. P., ramal de Villa Valeria á Justo Daract.
EL MARTES 23 de Enero, á las 11 a. m. en el mismo establecimiento, con las haciendas á la vista y clasificadas en lotes. Nota importante: Al día siguiente, miércoles 24 de Enero, á las 9 a. m., venderemos las haciendas existentes en el establecimiento Los Césares, distante 3 1|2 leguas del establecimiento Alfalaná y cuyo aviso hallarán los interesados á continuación. Próximamente detalles completos y horario de trenes.—Adolfo Bullrich y Cía. d31

REMATES EN EL AZUL — 5o. remate feria de haciendas generales en la ciudad del Azul, F. C. S.
EL LUNES 22 de Enero, á las 12 m., en las instalaciones de la Sociedad Rural. Por pedidos de local y otros informes á nuestro representante en esa localidad señor Luis Lier, ó á nuestra casa, Florida 259 y 273, Buenos Aires.—Adolfo Bullrich y Cía. v21

5.100 VACUNOS INCLUSO 3.700 novillos tipo frigorífico y 75 yeguarizos incluso caballos de tiro y silla. Liquidación de todas las haciendas existentes en el establecimiento Los Césares, distante una legua de la estación y pueblo Justo Daract (F. C. P.)
EL MIERCOLES 24 de Enero, á las 9 a. m. en el mismo establecimiento, con las haciendas á la vista y clasificadas en lotes, después de haberse verificado la liquidación de las haciendas del establecimiento Alfalaná, distante 3 1|2 leguas de este establecimiento y cuyo remate tendrá lugar el día martes 23 de Enero. El aviso respectivo lo hallarán los interesados en este mismo diario. Oportunamente detalles completos.—Adolfo Bullrich y Cía. d31

2850 NOVILLOS Y VACAS alta mestización Durham, en Guerrero, F. C. S. — Liquidación total de las haciendas existentes en el establecimiento San Miguel, en Guerrero, F. C. S., propiedad del señor Tomás Torres Agüero. Venta por arrendamiento del campo. Son 1.850 novillos y vacas, toda hacienda tambera, de una sola marca, muy buen mestizo Durham y muy buen estado, se rematarán.
EL VIERNES 26 de Enero, á las 12 m. en el mismo establecimiento, después de un almuerzo campestre, con las haciendas á la vista y debidamente clasificadas. El mismo día y en el mismo establecimiento, remataremos 700 novillos de 2 á 4 años y 290 vaquillonas, todo buen mestizo Durham. Oportunamente detalles completos.—Adolfo Bullrich y Cía. e6

LINCOLN, SHROPSHIRE Y galgos.—13 borregos Lincoln y 10 Shropshire, puros de pedigree y 8 perros galgos, procedentes de la cabaña La Celia, en Navarro, de los señores Raúl Etcheverry y Cía., se rematarán.
EL LUNES 22 de Enero, á las 3.30 de la tarde, en nuestra casa, San Martín 241. Se hallarán en exhibición desde el 18 del corriente. Oportunamente catálogos. — Adolfo Bullrich y Cía. e14

LANUS & Cía.

Martillero: Ignacio Sobiliaga

2.000 novillos, vacas y vaquillonas, mestizas Durham, venderemos, en nuestro amplio local de General Rodríguez (F. C. O.)

El Miércoles 17 de Enero

á la 1 de la tarde.

DETALLE

100	vacas Durham de pedigree, excelente origen, y servidas por toros de alto precio.
200	vaquillonas alta mestización Durham, de tres años, procedentes del establecimiento "La Barrancosa" de la señora Dolores de la Serna de Anasagasti.
250	novillos mestizos Durham, 2 años, tipo frigorífico, de carne gorda.
1.000	novillos mestizos Durham de 1 y 2 años, tipo frigorífico, en muy buen estado.
300	terneros mestizos de tambo.
150	vacas especiales y gordas.

Pedidos de local ó informes, á nuestro escritorio, Bmé. Mitre 544, U. T. 2420 (Avenida) ó en General Rodríguez á nuestro socio señor E. L. Manny, U. T. 17 (Rodríguez).—Lanús y Cía. v18

TATTERSALL

J. M. de Yriondo y Cía.

REMATE SEMANAL — EN nuestra casa, San Martín 152.
LOS MIERCOLES á las 2 de la tarde: caballos de tiro y silla, carruajes, guarniciones, automóviles, etc., y animales de raza. perm.

Nazar y Hernández

EN LUJAN — EL LUNES 15 de Enero, daremos el 35o. remate-feria, en nuestras instalaciones ubicadas frente á la estación. Por órdenes ó pedidos de local, á Cangallo 466, U. T. 474 (Avenida) ó á nuestro representante en Luján, señor Enrique Yáníz. e6

EN LUJAN — EL LUNES 15 del corriente, á las 2.30 daremos el 35o. remate feria, en nuestras instalaciones ubicadas frente á la estación, con los siguientes lotes:
100 novillos de 3 á 4 años muy buen estado, 150 novillitos y terneros, 50 vacas especiales, 100 id. gordas, 100 id. consumo, 80 vaquillonas, 20 bueyes gordos. Si llegan los trenes de haciendas habrá mayor número de animales. Yeguas, potros, y demás animales que se sirvan consignarnos hasta el momento del remate. Por órdenes ó pedidos de local á Cangallo 466, U. T. 474, Avenida ó á nuestro representante en Luján, señor Enrique Yáníz. e14

Adolfo F. Gómez

Sucesor de Gómez y Fauchaux

*TAPALQUE — EL MIERCO*les 17 de Enero á las 2.30 p. m. en mis instalaciones daré el 74 remate feria con 400 novillos y vacas y 1.000 lanares. Por carteles detalles.—A. F. Gómez. e16

Elichagaray y Moyano

EL 19 DE ENERO DE 1912—6o. remate feria en General Belgrano. U. T. 31. v15

Guerrico & Williams

CASAS

EN MAR DEL PLATA — 4 casas recién construídas. Calle Maipú, entre 20 de Septiembre y España, con empedrado pago, á media cuadra de la plaza Norte, á 4 de la plaza España y á 5 de la playa, balneario y hotel de La Perla. Dentro del radio de cloacas y aguas corrientes, en barrio muy edificado que está progresando enormemente.
PRIMER GRUPO — Dos casas levantadas en terreno de 328 y 326 v. c., constan de: sala, comedor con sótano, 3 dormitorios, cuarto de baño, cocina, pieza para servicio, w. c., corredor con mosaicos, frente imitación piedra, jardín, verja de hierro con pilares, acera mosaico, luz eléctrica, etc. Base, $ 12.000 cada una.
SEGUNDO GRUPO — Dos casas levantadas en terreno de 330 y 333 v. c. constan de: sala, 2 dormitorios, cuarto de baño, cocina, pieza de servicio, w. c. Todos los demás detalles son iguales á las anteriores. Base, 10.000 cada una.
Forma de pago: 1|2 al contado, 1|2 á 6 meses, sin interés. Escrituras por don Prudencio B. Lavista. Títulos perfectos.
EL DOMINGO 21 de Enero á las 3 p. m. en las propiedades. Pueden visitarse. Seña 8 ojo. Comisión 2 ojo.—Guerrico y Williams. e11

TERRENOS

LA COLONIA FRAGA, SAN Luis, 8 chacras sobre la estación, lindando con el ejido del pueblo y las quintas que ha sido todo totalmente vendido: 40 minutos de Villa Mercedes y á 1 1|2 hora de la capital de la provincia, en la región de agricultura, donde el año pasado ha producido el trigo 87 kilos por hectólitro, como puede comprobarse en los datos oficiales existentes en el Ministerio de Agricultura. La Colonia que abarca una extensión de 32.000 hectáreas, está toda poblada. En el Río V que la cruza se están efectuando los trabajos para el riego, de acuerdo á la ley sancionada hace 2 años que autorizó pesos 5.000.000, con ese objeto. El campo es de primer orden para agricultura y sin montes. Los lotes tienen uno 27 hectáreas y los otros entre 307 y 383 hectáreas, existiendo en uno de ellos pozo con casilla, motor á nafta y tanque de 250.000 litros. Base 50 pesos la hectárea. Mitad al contado y mitad á 2 años de plazo con 7 ojo de interés anual y garantía hipotecaria. Escrituras en Buenos Aires por el señor J. Rodríguez Lozano ó en San Luis por el señor D. Quiroga. Títulos perfectos.
EL MIERCOLES 17 de Enero á las 3 p. m. en nuestra casa, B. Mitre 530, donde pueden solicitar planos. Para visitar las chacras dirigirse en la estación Fraga al señor Santiago Guyer, quien dará facilidades. Informes sobre las mismas pueden pedirse en las oficinas del F. C. Pacífico. Seña 8 ojo. Comisión 2 ojo.—Guerrico y Williams. d30

EN QUEQUEN, SOBRE EL mismo puerto. 3 lindos lotes de 666.71 varas cada uno, con frente á dos calles, con opción, manzana 84, sección E. En el mismo corazón de la zona del puerto, donde la tierra adquirirá precios fabulosos; no hay absolutamente quien venda en ese codiciado paraje por las múltiples aplicaciones que es susceptible de adquirir. Irreemplazable para instalación de casas de comercio ó casas de renta para el numeroso personal que forzosamente tendrá que vivir en los alrededores del puerto. Base $ 5 la vara cuadrada. Mitad al contado y mitad á un año con 7 ojo de interés, pagadero adelantado y pagarés hipotecarios. Resultando distintos compradores, las escrituras se otorgarán por el señor Arturo Seilín. Títulos perfectos.
EL MIERCOLES 17 de Enero, á las 3 p. m., en nuestra casa, B. Mitre 530. Seña 8 ojo. Comisión 2 ojo. Pidan planos.—Guerrico y Williams. e9

*EN NECOCHEA — 8 MAN*zanas en 193 lotes en quintas 79 y 80, espléndida situación con frente á uno de los grandes bulevares de Circunvalación, á 8 cuadras de la estación del F. C. S. y del tranvía eléctrico en construcción que va directamente á la playa, también á 8 cuadras del precioso río Quequén. Terrenos sumamente altos, con muy lindas perspectivas y de enorme porvenir. Base, 90 centavos la vara cuadrada, cuarta parte al contado y el resto en 3 cuotas á 6, 12 y 18 meses de plazo con 7 por ciento de interés anual y pagarés hipotecarios. Escrituras por el señor Pedro Ruiz. Títulos perfectos.
EL MIERCOLES 17 de Enero, á las 3 de la tarde, en nuestra casa, B. Mitre 530, donde pueden solicitar planos. Seña, 8 por ciento. Comisión, 2 por ciento.—Guerrico y Williams. e5

EN QUEQUEN, 2.000 LOTES de octavo de manzana á un peso por mes el lote en 100 mensualidades sin interés. Chacras 1 al 6, sección G, cerca de la estación, paraje sumamente alto y pintoresco. Posesión y escritura inmediatas. Después más detalles.
EL MIERCOLES 14 de Febrero á las 8.30 de la noche, en nuestra casa, B. Mitre 530, donde desde ya pueden pedir planos.—Guerrico y Williams. e14

MUEBLES, ETC.

*RICO JUEGO DE COME*dor Luis XVI, de roble claro con aplicaciones de bronce, elegante juego de dormitorio inglés de laqué, nuevo, flamante, comeda que le hace juego, Juego sala Luis XVI de laqué, y esterilla, muebles de laqué, juego de comedor inglés, muebles ingleses, lámpara pie de porcelana y bronce, piano perpendicular Sprunck, pianola eléctrica y á mano con 140 piezas más ó menos, juegos de sala Luis XV y Luis XVI, tapizados en seda, ricos escritorios americanos de roble, cilindros y ministro, juegos de mimbre importado, juego de comedor Renacimiento de roble y nogal, juego de comedor moderno de roble tallado, juegos de dormitorio de pino de tea, automóvil de 1 cilindro y 2 asientos, mostradores de cedro, gran heladera de cedro, espejos para sala, gran surtido de muebles sueltos, cuadros al óleo, grabados, adornos, cortinados, alfombras, artefactos de luz eléctrica y á gas, etc., etc.
EL LUNES 15 de Enero, á la 1 de la tarde y 8 de la noche, en nuestra casa, 530 B. Mitre. Comisión 10 ojo. — Guerrico y Williams. e13

BECHER

EN FLORES — A PLAZOS—Casita de 10x20, Varela 592, entre Merlo y Idiarte. Base $ 5.300. Edificio de 2 piezas [illegible] y una chica, cocina, etc. Desocupada. Visitas. Datos, Defensa 185.
EL DOMINGO, á las 2, [illegible]

LEONI & BERETTA
531-CORRIENTES

*EN BELGRANO, 13 TERRE*nos con frente á las avenidas Monroe y Blanco Encalada, y calles Cazadores y Húsares, á 2 cuadras de la futura estación Belgrano del F. C. C. C. y á 6 cuadras de la estación Belgrano del F. C. C. A., á 4 cuadras de Blandengues con tranvía eléctrico del Anglo Argentino y adoquinado, á 5 cuadras del Golf Club Argentino, y 1|2 cuadra del Tiro Suizo. La mejor tierra para ganar dinero, pues es bien sabido la valorización de todos los terrenos en la parroquia de Belgrano; este saldo se venderá con orden terminante de liquidar. Venta en 36 mensualidades, sin interés, á tanto la vara cuadrada. Seña únicamente 2 mensualidades en el acto del remate, 2 más al retirar la libreta en nuestro escritorio. Comisión 2 ojo. Las escrituras serán otorgadas por el escribano señor Manuel Pasel, calle B. Mitre 459, una vez abonadas 18 mensualidades, incluso la seña. La posesión se dará 15 días después del remate, por el ingeniero señor Luis Giardón. Títulos garantidos perfectos, á disposición de los interesados que deseen hacerlos revisar.
EL DOMINGO 21 de Enero á las 4, sobre los mismos. Mayores informes, Corrientes 531.—Leoni y Beretta. e13

Mariano Arau

A LARGOS PLAZOS
6 ESPLÉNDIDAS MANZANAS
EN VILLA ELISA

Parte del terreno que fué de Cabrera, lo más alto, central y pintoresco de la aristocrática Villa Elisa, designadas con los números 53, 56, 69, 70, 75 y 76 cada una de 10.805 varas cuadradas, á pocas cuadras de la estación del ferrocarril, sobre la avenida principal del pueblo y rodeadas de hermosas quintas entre otras las de los señores Cabrera, Castells, Ayerza, Solá, Médici, Waldorp, Diehl, Guerzi (antes Zambonini), Lavalle Argüello, doctor Belou, Viñas, gran palacio de Uriburu y donde están construyéndose 40 chalets que serán vendidos en breve. Base para las manzanas 53 y 56, á razón de 40 centavos la vara cuadrada y para las manzanas 69, 70, 75 y 76, á 30 centavos vara cuadrada. Se dará opción.

UNA MANZANA EN QUILMES

Designada con el número 360 de la Villa Luján, compuesta de 10.000 varas cuadradas, próxima á la hermosa playa del Río de la Plata, donde se construirá un gran balneario por los señores Fiorito Hermanos, quienes á la vez son concesionarios del tranvía eléctrico de la estación de Quilmes al referido balneario que pasará frente á la manzana en venta. Base 10 centavos la vara cuadrada al contado.

El Sábado 20 de Enero

A LAS 3 P. M.

En mi local de ventas en la capital federal, calle Perú 175. v20

Luis Collini

9 CASAS EN 120 MESES, sin interés, Larrazábal esquina Chascomús, á tres cuadras justas antes de llegar á los Nuevos Mataderos, la primera con adoquinado, alumbrado eléctrico y tranvía, á tres cuadras, ó sea en la esquina de Provincias Unidas y Larrazábal. Todos estos son adelantos positivos y no promesas de un futuro que nunca llega. Jamás se ha presentado á la venta un blok de casas, verdadero monumento, tan bien situadas, tan bien construídas y tan elegantes, habiéndose empleado en ellas materiales de primer orden, todas preparadas para seguir de altos, con su correspondiente tirantería de acero, bovedillas y techos de azotea. Siendo la calle Larrazábal desde Provincias Unidas hasta los Nuevos Mataderos el paraje del mayor tránsito local, cada casa, que tiene la ventaja de tener una linda sala á la calle con su puerta de entrada, puede ser habilitada para cualquier industria, ó comercio, ó casa habitación, haciéndose uno propietario con un desembolso mensual no mayor de un alquiler, con la gran ventaja de quedar propietario definitivo á los 120 meses sin sacrificio alguno. Esta es la verdadera caja de ahorros. Una visita previa dejará constancia positiva de este gran negocio.
EL DOMINGO 21 de Enero, á las 5 p. m. procederé á vender las nueve casas en la ubicación descripta, en la siguiente forma: Casa Larrazábal 1698, con gran salón para negocio, dormitorio, dependencias, adoquinado, vereda pago. Base, $ 80 por mes. Larrazábal esquina Chascomús 5739, gran salón, dormitorio, sótano, dependencias, adoquinado, vereda pago. Base, $ 120 por mes. Seis casas con frente á Chascomús, 5761, 5773, 5767, 5759, 5753, 5747, compuestas cada una de sala, dormitorio, cocina, w. c. Base, $ 40 por mes. Casa Chascomús 5741, inmenso salón y patio. Base, $ 25 por mes. Hay agua corriente en abundancia que procede de un gran tanque proveedor allí instalado, que llena todas las necesidades. Condiciones de venta: tres mensualidades en el acto del remate y 2 ojo de comisión, otras dos mensualidades al retirar el título provisional en el término de 15 días. Escrituras definitivas á las 20 mensualidades pagas por el escribano señor Santiago Vincenta, Florida 230. Para visitar ese soberbio blok de casas, el tranvía 42 de plaza de Mayo da combinación con el 45, que sale de Provincias Unidas y Pedernera en Flores y deja en la esquina Provincias Unidas y Larrazábal por 10 centavos; de allí se camina tres cuadras al Sur. Soliciten mayores datos, Lavalle 1313, personalmente ó teléfono 1587 (Libertad), ó por correo.—Luis Collini.

Arturo Barros y Cía.

*29.131 HECTAREAS de cam*po virgen para agricultura y ganadería, en la provincia de San Juan. Excepcional venta para especuladores por disolución de sociedad, 11 lotes de campo que varían entre 1.400 y 4.000 hectáreas. Campo conocido por estancia Monte Gualiama, ubicado en el departamento de Laprida, sección Lagunas, provincia de San Juan, á 12 leguas al Sur de la estación Bermejo, del ferrocarril de Serrezuela á San Juan y rodeado de importantes colonias en formación, como ser: Las Flores, Coronel Olavarría, Davideon, Santa Ana, etc. La línea del ferrocarril de Mendoza á la estación Bermejo creada por leyes especiales números 5075, 6011 y 6710, cruza el campo con estación en el mismo. Tierra de primer orden, apta para todo cultivo y especialmente para viña. El agua potable se encuentra á profundidades que varían entre 4 y 10 metros. Los lotes 1 y 2 son de serranías, boscosos y muy pastosos, abundando en ellos la madera de quebracho blanco, algarrobo, retamas, garabatos, etc. Los demás lotes son de campo llano y parejo, pudiéndose regar con las aguas del río Bermejo, que cruza el campo. El campo está deslindado y mensurado, con mensura aprobada y su título perfecto. Los lotes serán entregados deslindados y amojonados. El campo puede visitarse por la estación Bermejo, facilitando elementos de viaje en la misma el señor Juan S. Pringles. Base, $ 3 la hectárea, pagaderos en la misma forma y con más liberalidades que el Banco Nacional en liquidación, ó sea el 20 por ciento al escriturar y el 80 ojo restante en letras renovables cada semestre con amortización del 10 por ciento con el interés del 5 por ciento y garantía hipotecaria. Las escrituras serán otorgadas por el escribano señor J. E. de Elía, San Martín 76.
EL VIERNES 19 de Enero, á las 3 de la tarde, en nuestro salón de ventas. Títulos perfectos. Seña, 8 por ciento. Comisión, 2 por ciento. Informes y planos, San Martín 50.—Arturo Barros y Cía. e4

Caballito
EN 40 MENSUALIDADES
v21

*CABALLITO — 22 ESPLEN*didos lotes sobre los tranvías eléctricos 86, 84, 95, 99 y 89 por la avenida Gaona. En 40 mensualidades. Quedan ubicados sobre las calles Rojas, Caballito, Franklin con adoquinado pago y calle Nueva. Son terrenos de dimensiones convenientes que reunen todas las ventajas de las situaciones preferidas. Están rodeados de edificación moderna y de vías de comunicación. Para edificar la casa propia ó de renta no hay nada mejor en el barrio NO. de la capital. La gran avenida Gaona y la calle Rojas que une Gaona á Rivadavia y la proximidad del Parque Centenario, aumentan la significación de estos terrenos, codiciados por todos los que buscan la mejor ubicación. Base 20 pesos la v. c. en 40 mensualidades, pagando tres en el acto del remate y tres al recibir el título provisional, las escrituras se otorgarán por la oficina del señor E. G. Natto, Victoria 561 una vez pagadas 12 mensualidades.
EL DOMINGO 21 de Enero á las 5.30 de la tarde en los mismos terrenos. Títulos perfectos. Comisión 2 ojo. Informes y planos. San Martín 50.—Arturo Barros y Cía.

EN VILLA DEL PARQUE— Tres lotes á plazos. La mejor ubicación disponible en aquel barrio de la capital. Con edificación de importancia en todo el contorno con tendencias á multiplicarse y con más de 100 trenes diarios entre el Retiro y ese punto. A 50 varas de la estación, dos lotes sobre la calle Tinogasta entre Cuenca y Helguera, que miden: el lote número 6, 10 varas de frente por 34.98 en un costado, 39.44 en el otro y 11.77 varas en el contrafrente, el lote núm. 7, 17.20 varas de frente por 29.44 en un costado, 17.20 en el otro y 25.86 en el contrafrente, lote núm. 40, sobre la calle Cuenca entre Simbrón y Tinogasta, que mide 11 varas 99 de frente por 33.44 de fondo. Base, $ 11 la v. c. Facilidades de pago; tercera parte al contado, tercera parte á 6 meses y tercera parte á un año. Escrituras por la escribanía del señor Vicente V. R. Rotta, Cangallo 770.
EL DOMINGO 21 de Enero, á las 3.30 de la tarde, sobre los mismos. Títulos perfectos. Seña, 5 por ciento. Comisión, 2 por ciento. Resultando más de un comprador, las escrituras serán otorgadas por ante la oficina del señor Vicente R. Rotta, Cangallo 770. Informes, San Martín 50.—Arturo Barros y Cía. e14

ACEVEDO Y MURILLO. — Terreno esquina que mide 15.33 varas por Acevedo y 28.13 por Murillo. Con adoquinado y vereda pago. Terreno de gran porvenir, á tres cuadras del tranvía y de la Avenida Triunvirato. Rodeado de edificaciones modernas. Base, 28 pesos la vara cuadrada con facilidades de pago.
EL DOMINGO 21 de Enero, á las 4 de la tarde, en el mismo terreno. Título perfecto. Seña, 8 por ciento. Comisión, 2 por ciento. Informes, San Martín 50.—Arturo Barros y Cía. e14

Carmelo Donato

EN AVELLANEDA, A 1 1|2 cuadras del bulevar Pavón, frente á la calle Frigorífico Argentino (hoy Chile) y por donde han comenzado ya los trabajos de la grandiosa avenida á La Plata, la que tendrá "sesenta metros de ancho".
EL DOMINGO 21 de Enero á las 2 p. m., procederé á rematar en la ubicación ya descripta un notable lote de terreno con la ínfima base de $ 5.50 la v. c., pagadero 20 ojo al contado y 20 ojo á seis, doce, dieciocho y veinticuatro meses de plazo, con pagarés hipotecarios al 6 ojo de interés. Títulos perfectos. Seña 8 ojo. Comisión 2 ojo. v17

EN LANUS, FRENTE AL bulevar Pavón, adoquinado y con doble línea de tranvías eléctricos No. 102, Plaza de Mayo-Temperley, á cuatro cuadras al Sud de la estación y sobre la estación de cargas, inmejorable para industrias, corralas, aserraderos, etc. Remataré
EL DOMINGO 21 á las 4 p. m. 3 espléndidos lotes de grandes dimensiones. Base $ 5.50 v. c., pagadero 25 ojo al contado y 25 ojo á seis, doce y dieciocho meses de plazo, con pagarés hipotecarios con interés del 6 ojo. Seña 8 ojo. Comisión 2 ojo. v17

*EN LANUS (VILLA OBRE*ra). Remataré á las 5 p. m.
DEL DOMINGO 21 de Enero, 8 grandes lotes con frente á la calle Gral. Pedernera. Base $ 1,50 v. c., pagaderos 20 ojo al contado y 20 ojo á seis, doce, dieciocho y veinticuatro meses de plazo, con pagarés hipotecarios y 5 ojo de interés. Ubicación ideal y zona de grandes progresos. Seña 8 ojo. Comisión 2 ojo á cargo del comprador. Títulos perfectos. Escrituras por ante el escribano don Julián Moreno (hijo). San Martín 76. Por planos y más informes, ocúrrase á mi oficina, Viamonte 1321.—Carmelo Donato. v17

Padula y Crisci

Remates Compra-Venta Hipotecas — Belgrano 1724, Bs. As.

EN 80 MENSUALIDADES — Diez lotes sobre Nuevos Mataderos, según planos. Sobre el bulevar que divide la capital federal con la provincia. Terrenos altos. Escrituras definitivas. Posesión inmediata.
EL SABADO 20 de Enero, á las 8 de la noche, en nuestro escritorio, Belgrano 1724. Base de venta, 5 pesos por mes el lote, en 80 meses, sin interés. Sin más desembolso que tres mensualidades en el acto del remate, en garantía de la operación y 2 por ciento de nuestra comisión. Acto continuo y en nuestro mismo local, Belgrano 1724, remataremos una cantidad de muebles y útiles de café bar, por lo que den al mejor postor. Comisión, 10 por ciento.—Padula y Crisci, Belgrano 1724. e14v20

*VALIOSO TERRENO — MU*cho fondo, dimensiones excepcionales para los amantes de la holgura. 10 por 57.75 varas, calle Thames entre Martínez Rosa y Muñecas. A una cuadra del gran bulevar Warnes. Grandes facilidades de pago.
EL DOMINGO 21 de Enero, á las 3.30 de la tarde. Sobre la misma propiedad. Base regulada, 20 pesos la vara cuadrada para vender por cualquier oferta que exceda de la base. Adoquinado pago. Forma de pago: 25 por ciento al contado, 25 por ciento á seis meses, 25 por á 12 meses y 25 por ciento á 18 meses, con garantía hipotecaria definitiva. Posesión inmediata. Seña, 8 por ciento. Comisión, 2 por ciento.—Padula y Crisci, Belgrano 1724. e14v20

LO REALMENTE HERMOSO —De grande, de seguro porvenir. Esquina á cuatro calles. Frentes á la avenida Warnes y á la calle Bravard, Angulo á Lavalleja y Ferrari. Media cuadra del gran bulevar Chubut y Parque Centenario. Son 253 varas cuadradas. Sobre el mismo terreno.
EL DOMINGO 21 del Enero, á las 4.30 de la tarde. Base de venta, 25 $ la vara. Tiene una deuda de pesos 21.700. Escritura definitiva. Posesión inmediata. Seña, 8 por ciento. Comisión, 2 por ciento.—Padula y Crisci, Belgrano 1724. e14 v20

ESQUINA EN FLORESTA — A una cuadra de Provincias Unidas. Esquina White y Zelada. Dividida en dos lotes de 300 y 300 varas próximamente. Base, $ 6 la vara. Resuelto. Mitad al contado y mitad á seis y doce meses, con garantía hipotecaria y 8 por ciento de interés.
EL DOMINGO 21 de Enero, á las 5.30 de la tarde, sobre la misma propiedad. Escritura definitiva. Posesión inmediata. Seña, 8 por ciento. Comisión, 2 por ciento.—Padula y Crisci, Belgrano 1724. e14 v20

ARTURO DEMARCO

*CASA BARATA Y BIEN ubi*cada. Base $ 5.500, calle Constitución 4189, Lindo barrio, á 2 cuadras de San Juan. Compuesta de 3 buenas piezas, cocina, w. c. etc. Edificio moderno sobre un terreno de 10x31.
EL DOMINGO 21 de Enero á las 5 p. m. Datos, Maipú 131.—A. Demarco. e14

*GRAN TERRENO BULV. DI*rectorio entre Picheuta y Thompson, 31 por 69, con 16 piezas. Sin base. 20 ojo al contado y el resto á 4 años de plazo, interés 8 ojo anual, pudiendo hacer amortizaciones voluntarias no menores de un 20 por ciento.
EL DOMINGO 21 de Enero á las 4.30 p. m. por división de condominio. Informes, A. Demarco.

EN VILLA DEVOTO, 1.323 varas cuadradas formando esq., 37 varas con frente á la calle Lacar por 40 á la de San Nicolás, cercada de alambre tejido y con variedad de árboles frutales, con tranvía No. 86 que por 10 centavos los deja en la esquina del terreno, frente mismo á la iglesia en construcción. Base, 4 pesos la vara cuadrada, con orden expresa de liquidar; se presta para la subdivisión en lotes, ó para la construcción de casa-quinta; linda con el chalet del señor Muñoz. Remataré en el mismo.
EL DOMINGO 21 de Enero á las 3 p. m. —A Demarco. e14

Eduardo Montes y Cía.

REMATE-FERIA EN RAMOS Otero (F. C. S.), de haciendas generales.
EL MIERCOLES 24 de Enero, á la 1 de la tarde, segundo remate-feria. Después detalles completos. Por pedidos de local y anotación, dirigirse en Ramos Otero, á los señores Enrique Ramos Otero y Cía., y en Buenos Aires, á nuestra casa de remates, Lavalleja 367.—E. Montes y Cía. v16

Manuel Castellar

EN LA MADRID, F. C. S. — 75 remate feria de haciendas.
EL DOMINGO 21 de Enero. Oportunamente detalles.—Manuel Castellar. v20en

550. REMATE FERIA DE haciendas en mis instalaciones de Coronel Suárez.
EL SABADO 20 de Enero. Oportunamente detalles.—Manuel Castellar. en6

6.500 ANIMALES VACUNOS, muy buenos mestizos Durham, inclusive 1.700 novillos, de 1 á 4 años, hacienda toda marca sola; 20.000 animales lanares, mestizos Lincoln inclusive. 5.000 capones de 2 dientes arriba. Yeguarizo, reproductores, útiles, etc. Liquidación de los establecimientos San Juan, en Olavarría y El Porvenir en la estación Dairaux, F. C. S., propiedad de las señoras María M. A. de Bouchet y Dominga Boubée de Guernier. Próximamente reaparecerá este aviso con la fecha y detalles de estas liquidaciones.—Manuel Castellar. v15

Agustín S. Gamba y Cía.

CARRUAJES, CABALLOS Y guarniciones, etc., en nuestra casa, Belgrano 2644.
TODOS LOS MARTES Y VIERNES á las 2 de la tarde. Las consignaciones para remate se reciben todos los días hábiles hasta las 6 de la tarde y los días de remate hasta las 12 m. v31en

Adolfo F. Paz

1.700 NOVILLOS Y VACAS 5.000 lanares Lincoln; 300 carneros Lincoln. En Coronel Vidal, (F. C. Sud). 80 remate feria.
EL DOMINGO 21 de Enero de 1912 á la 1 p. m. en mis instalaciones al pie de la estación venderé las haciendas indicadas de acuerdo con el siguiente

DETALLE

100	novillos mestizos Durham 3 y 4 años.
500	vacas mestizo Durham, incluso 400 terneros.
150	vacas mestizo Durham gordas.
190	vaquillonas mestizas Durham, 2 años.
300	vaquillonas mestizas Durham, 1 año.

Toda esta hacienda es de una sola marca y en gran estado.
5.000 ovejas Lincoln, inclusive 2.000 borregos al pie, en lotes.
8.000 ovejas Lincoln, gordas para consumo [illegible] en lotes.
300 carneros Lincoln [illegible]
Comisión [illegible]
Otras condiciones [illegible] del remate.

ADOLFO BULLRICH y Cía.

CAMPOS

*LA FLORIDA, EN CORDO*ba. En el departamento General Roca 2705 hectáreas casi totalmente alfalfadas. A cuatro leguas de la estación Del Campillo y á siete y media leguas de Mackenna, ferrocarril al Pacífico. Establecimiento completo, alambrado, dividido en 15 potreros con casa-habitación principal, casa de mayordomo y de peones, galpones, bañadero etc. Tiene muy buena agua y cuenta con seis molinos Aermotor con tanques australianos de 150.000 y 200.000 litros. Está alfalfado en un 95 por ciento, más ó menos de su extensión. Base, 175 $ la hectárea en las siguientes condiciones de pago: 1|3 al contado y el resto en 3 cuotas iguales á uno y dos años de plazo con garantía hipotecaria y 7 por ciento de interés anual, pagadero por semestres anticipados.
EL MARTES 23 de Enero á las 3 de la tarde, en nuestra casa, Florida 259 y 273. Para visitarlo conviene hacerlo por Mackenna, ferrocarril al Pacífico, dirigiéndose al señor Francisco Casella. Puede también visitarse por la estación Nicolás Bruzzone (F. C. P.), donde hallarán coches, dirigiéndose á cualquiera casa de comercio de esa localidad. El campo está libre de contrato y se entregará en seguida. Exigiremos el 8 por ciento á cuenta y el 2 por ciento de nuestra comisión. Planos en nuestra casa, Florida 259 y 273.—Adolfo Bullrich y Cía. e10

*EN LA MEJOR ZONA AGRI*cola.—En el Sur de Santa Fe, en el deslinde con la provincia de Buenos Aires. Rodeado de pueblos y estaciones, inmediato á los puertos de San Nicolás, Villa Constitución y Rosario. 5.794 hectáreas, 40 áreas y 62 centiáreas que forman el establecimiento La Porteña, en el departamento Constitución, sobre el arroyo del Medio. Distante 20 cuadras al SE. de la estación Paz, dos leguas al NE. de Alcorta, ambas del ferrocarril Rosario, tres leguas del pueblo y empalme Peyrano, cuatro de Santa Teresa, F. C. C. A., doce leguas de Villa Constitución y 15 y 12 respectivamente de los puertos de San Nicolás y Rosario. Venta en dos lotes de 3.100 y 2.886 hectáreas más ó menos cada uno, con la base uniforme de 300 pesos la hectárea, pagaderos al contado. Venta por disolución de sociedad de los señores Laplacette, Copello y Cía.
EL LUNES 29 de Enero, á las 3 de la tarde, en nuestra casa, Florida 259 y 273. Linda: por el NO. con herederos de Amancio Alcorta; al SO. con Elvira Alcorta de Williams; al SE. con Samuel B. Hale Cía. Limtd; al NE. con herederos de Grittes, hoy varios. Se visita por Peyrano, donde hay toda clase de comodidades, dirigiéndose al señor Pedro Labeyrie. Al comprador exigiremos 8 por ciento á cuenta y 2 por ciento de nuestra comisión. — Adolfo Bullrich y Cía. e13

ANIMALES - FERIAS

Transferido

*5.300 VACUNOS ALTA MES*tización Durham y 500 yeguarizos. Liquidación total de las haciendas existentes en el establecimiento La Juana, distante 8 cuadras de la estación De la Serna, F. C. P. ramal de Laboulaye á Villa Valeria. Venta por orden y cuenta de sus dueños señores Viera Hnos. Las haciendas, así la vacuna, cuya mestización viene realizándose desde hace más de 30 años, como la yeguariza, son en su mayor parte de una sola marca, proceden del reputado establecimiento La Colmena, en Mar del Plata y se encuentran en excelente estado de gordura.

DETALLE

400	novillos 3 y 4 años, tipo frigorífico, y carne gorda y gordos.
1.250	novillos 2 años arriba id id id id en su mayor parte mochos.
520	novillos 1 año arriba, tipo frigorífico, carne gorda y gordos en su mayor parte mochos.
50	toruños.
25	toros padres de los rodeos (procedencia Unzué y Uthurralt).
670	vacas secas, carne gorda y gordas, buena clase para cría ó invernada.
560	vacas secas, 3 años, carne gorda y gordas, buena clase para cría ó invernada.
400	vacas 2 años incluso 300 terneros, muy buen estado.
800	vacas incluso 400 terneros muy buen estado.
320	vaquillonas 1 año arriba muy buenas para cría.

YEGUARIZO

190	yeguas mestizas percherones y tiro liviano (algunas con cría.)
63	potrancas mestizas percherón y tiro liviano de 1 á 2 años arriba.
72	potros mestizos percherones de 1 á 4 años.
47	piezas manada criolla (muy buenos).
34	padrillos mestizos percherones.
10	padrillos criollos.
69	caballos de silla.
35	mulas de trabajo.

La venta se efectuará
EL . . . . á la 1 p. m., en el puesto denominado La Juanita, con las haciendas á la vista y clasificadas en lotes.
Los interesados que vayan desde esta capital tienen tren la víspera á las 8.15 p. m. de Retiro Este, F. C. P. Terminado el remate correrá un tren especial hasta Laboulaye, á fin de alcanzar el nocturno á Buenos Aires. Cada pasajero deberá viajar con su correspondiente boleto. Nuestra comisión del 4 ojo es á cargo de los compradores.—Adolfo Bullrich y Cía. v16

Transferido

*2.090 VACUNOS POLLED-*Angus, gran clase y 5.000 lanares Lincoln definido. — Liquidación de todas las haciendas existentes en el establecimiento La Devoja, distante 1 1|2 leguas de la ciudad del Azul. Venta por cuenta y orden de la sucesión de don Juan L. Baker. Tanto la hacienda vacuna, que es de una sola marca, como la lanar, son de alta mestización y gran clase. En las 2.000 cabezas vacunas están incluídos 500 novillos, 500 vaquillonas y 30 toros y en las 5.000 lanares, el plantel puro de origen, 500 capones y 80 carneros.
EL . . . . á las 2 de la tarde, en el mismo establecimiento, con las haciendas á la vista y clasificadas en lotes. Mayores informes en nuestra casa, Florida 259 y 273, ó á nuestro representante en Azul, señor Luis Lier. Nuestra comisión del 4 por ciento es á cargo de los compradores.—Adolfo Bullrich y Cía. v15en

*9.300 VACUNOS ALTA mes*tización Durham una sola marca.—Liquidación total de las haciendas existentes en el establecimiento Isla Verde, distante 15 cuadras de la estación Isla Verde, F. C. C. A., ramal de Firmat á Río IV. Venta por orden y cuenta de los señores Engelbert Hardt y Cía. Hacienda vacuna de gran clase y estado, incluso 2.700 novillos de 3 y 2 años, 1.450 vacas secas, 2.131 con cría, 1.900 vaquillonas, bueyes y toruños; yeguarizo de tiro y silla (130 piezas) y 10 mulas de trabajo.

Eduardo Jolly

*FERIA RURAL EN GENE*ral Rodríguez, F. C. O. los días 5 y 20, invariablemente.
EL SABADO 20 de Enero, daré mi 134o. remate feria de haciendas generales en mi local de General Rodríguez. [illegible]

A. R. Navarro y Cía.

*AMPLIACION DEL PUE*blo "La Colina," calle en medio y frente mismo á la estación del F. C. S. línea de Buenos Aires á Bahía Blanca, partido de General La Madrid, venderemos: 2.300 hectáreas de fertilísimas tierras vírgenes, de las mejores del partido, especiales para ganadería y agricultura, siendo también inmejorables para alfalfa, con riquísimas aguas de 1 1|2 á 3 metros, divididos en solares, quintas y chacras, con grandes facilidades de pago.
EL DIA DOMINGO 11 de Febrero de 1912 en el mismo pueblo La Colina, hotel del señor Isaguirre, procederemos á la venta al mejor postor y de acuerdo á los planos aprobados por el superior gobierno de la provincia, por cuenta y orden de su dueño, señor Enrique Santamarina, de los solares, quintas y chacras, quedan frente mismo á la estación del F. C. S. del mismo nombre y se extiende sobre la parte más rica de tierras de esta feraz región, cuya justa fama les determina como una de las mejores del Sur de la provincia de Buenos Aires. Venta absolutamente liberal y á largos plazos. Los que deseen revisar el campo deberán dirigirse á nuestro representante en La Colina, señor Manuel Balestena, quien facilitará todos los medios para hacerlo. Nuestra comisión de 3 ojo es á cargo de los señores compradores y tanto en los solares como quintas y chacras deberá abonarse en el acto de la venta. Oportunamente detalles y mientras tanto pedirlos á nuestros escritorios en La Colina y en Buenos Aires, Sarmiento 487, 2o. piso. d27

530. REMATE FERIA EN Pergamino, F. C. C. A.
EL MIERCOLES 17 de Enero de 1912 á las 2 p. m. en nuestras instalaciones "La Amalia" venderemos:
2000 Novillos y vacas 2000.
35 Yeguarizos 35.

DETALLE:

100	Novillos 3 años, mestizos Durham, gordos especiales.
150	Vacas mestizas Durham gordas.
50	Bueyes mestizos Durham gordos.
700	Vaquillonas mestizas Durham gordas.
250	Novillos 3 y 4 años mestizos Durham muy buena clase y gran estado.
350	Novillos mestizos Durham 1 y 2 años, buena clase y estado.
100	Novillos 2 años, mestizos Durham, muy buena clase y estado.
250	Novillos mestizos Durham 2 y 3 años, gran clase y estado.
200	Novillos mestizos Durham, 2 años, buena clase y estado.
200	Vacas secas gran clase y estado.
200	Vacas al corte, mestizas Durham (100 vacas y 100 terneros).
100	Vacas mestizas Durham, buen estado de invernada.
50	Vaquillonas mestizas Durham buen estado de invernada.
27	Yeguas liviano.
7	Crías hijas de padrillo de pedigree "Revenent".
1	Padrillo de carrera de pedigree de carrera "Revenent".

Seguramente habrá mayor número de hacienda que publicaremos oportunamente. Comisión 3 ojo al comprador y 2 ojo al vendedor en vacuno y 3 ojo á cada parte en yeguarizos y reproductores. Por más datos, dirigirse á nuestros escritorios en Pergamino y Buenos Aires, Sarmiento 487, piso segundo.—A. R. Navarro y Cía. e13

Tassano y Palacio

950. REMATE FERIA EN Navarro.
EL VIERNES 19, á la 1 p. m. remataremos 370 novillos, 260 vacas gordas y 300 vacunos al corte, invernada, más 120 lanares gordos. e15

Silva Rivière y Arrieu

EN CACHARI, F. C. S. — EL DOMINGO 28 de Enero, á la 1.30 de la tarde, en el local-feria de los señores Avila y Cía., venderemos:
700 novillos y vacas.
2000 lanares y ovejas.
10 carneros Lincoln, haciendas que [illegible]

Droharé, Sourrouille y Cía.

Sucesores de B. Alchourrón y Hnos.

SANTIAGO DEL ESTERO 1312, entre San Juan y Cochabamba. Una buena casa-habitación, 10 vs. por 40, á poca distancia de Constitución. Consta de sala, 5 dormitorios, comedor, 2 piezas de madera, cocina, w. c., etc., pisos pino tea, cielos rasos de yeso, 2 patios, pisos de mosaico y baldosas. Base $ 22.500 m|n.
EL LUNES 22 de Enero de 1912, á las 3 p. m. remataremos por cuenta y orden de sus dueños, en nuestra casa, Reconquista 432, esta valiosa propiedad. Seña 8 ojo. Comisión 2 ojo. Se visita de 4 á 6 p. m.—Croharé Sourrouille y Cía.

400 NOVILLOS Y VACAS— 51o. remate feria en Ranchos, F. C. S.
EL SABADO 20 de Enero de 1912. Pedidos de local al señor A. E. Pierri en Ranchos ó á nuestra casa, Reconquista 432, Buenos Aires.—Croharé Sourrouille y Cía. e6

*2.500 HECTAREAS EN arren*damiento en 1 lote por 8 años, Est. "San Marcelo" á 1 1|2 legua de Lértora y 4 de M. Lauquen y La Zanja (F. C. O.). Campo especial dividido en 5 potreros. Base $ 8 m|n la hectárea.
EL JUEVES 15 de Febrero de 1912 á las 3 p. m., en nuestra casa, Reconquista 432, B. Aires, remataremos el arrendamiento de este valioso campo, el que puede visitarse por Mari Lauquen, dirigiéndose al señor Tomás F. Carricaburu. En breve reaparecerá este aviso. Más datos á nuestra casa, Reconquista 432, B. Aires.—Croharé Sourrouille y Cía. v17

Enrique Caldwell & Cía.

BALCARCE 152

*REMATE SEMANAL en nues*tro local.
LOS JUEVES, á las 2 de la tarde: Caballos de tiro y silla, carruajes, guarniciones, automóviles, etc. perm.

Rivero y Viale

*650 VACUNOS, 500 LANA*res.
EL MARTES 16 de Enero efectuaremos nuestro 193o. remate-feria con las haciendas consignadas cuyo detalle es el siguiente: 270 novillos de 2 y 3 años, 200 vacas gordas, 60 vacas con 60 terneros, 70 vacunos al corte, 200 ovejas gordas, 300 capones y borregos gordos, 12 cerdos capones gordos, 20 yeguas y caballos y demás haciendas que se nos remitan hasta el día del remate. Por datos y pedidos de catálogos dirigirse á nuestros escritorios en Saladillo F. C. S. y en Bs. Aires, San Martín 33. e14

Juan H. Dantiacq

230. REMATE-FERIA — EL JUEVES 18 de Enero, en el local de la Sociedad Rural, de Las Flores, ferrocarril Sud (hora después de la llegada del tren) [illegible]

CASA FUNDADA EN 1870
537—B. MITRE—537

CASAS

CASA COMODA! Venezuela 2581 entre Loria y Maza. En barrio de grandes adelantos y donde la edificación moderna aumenta día á día, situada en el centro de las avenidas Belgrano, Boedo é Independencia, con pavimentos, cloacas, aguas corrientes y tranvías para todas direcciones de la ciudad. Base $ 10.000. Mide 10x50. Su edificio construido con buenos materiales consta de 6 habitaciones, vestíbulo, baño, cocina, w. c. y demás dependencias. Más datos, Bmé. Mitre 537.—RISSO PATRON y Cía.
EL DGO. 21 de Enero á las 4 y 30. e14

BONITA VIVIENDA! Av. Warnes 73 entre Frías y Lavalleja. Sobre el Parque Centenario, y al lado de la avenida Chubut. Posición magnífica por sus nuevas edificaciones, pavimentos, numerosas vías de comunicaciones para todos los puntos de la capital y por la proximidad á las avenidas Río de Janeiro, Triunvirato y Chubut. Base $ 17.000. A plazos. Mide 10x38.30. Su edificio construido con buenos materiales consta de 5 habitaciones, inclusive el comedor que cuadra sus patios, baño con w. c. completo, cocina, escusado, pieza servicio, galerías de material, marquesinas, cielorrasos de yeso, pisos pino tea, puertas y celosías de cedro, umbrales de mármol, mosaicos, gas, pozo semisurgente, amplia vereda de mosaico, adoquinado pago, arboleda y eléctricos al frente. Más datos, Bmé. Mitre 537.—RISSO PATRON y Cía.
EL DGO. 21 de Enero á las 3. e14

CASA CHICHE EN FLORES. Convención 1591 casi esquina Malvinas. Base 11.000 $, su edificio nuevo con buenos materiales se compone de sala con balcones, 3 dormitorios, 2 en altos, cocina y w. c., carpintería y celosías de cedro, pisos de tea, cielorrasos de yeso, galería de mosaicos, jardín y demás detalles de una buena casa habitación. Dista 100 mts. de la avenida Provincias Unidas con doble vía de tranvías y 3 cuadras de Rivadavia y en la esquina hay adoquinado. Datos, B. Mitre 537.—RISSO PATRON y Cía.
EL DGO. 21 de Enero á las 6. e14

*CASA EN FLORESTA, CO*ronel Falcón 3635 entre Baradero y Ensenada. Base 11.000 $. Mide 10 vs. por 55 más ó menos, su edificio se compone de 2 piezas, cuarto de baño, cocina y w. c., cielorrasos de yeso, nuevos, empapelados, galería, patio de mosaicos, aguas corrientes, árboles frutales, etc. Dista sólo 200 mts. de la estación del F. C. O. y 100 de la avenida Rivadavia, con tranvías. Nota: Al mismo tiempo se venderá un juego de dormitorio. Datos, B. Mitre 537.—RISSO PATRON y Cía.
EL DGO. 21 de Enero á las 4 1|2. e14

PROPIEDAD DE NEGOCIO y familia, en Floresta, calle Bernáldez número 1731, entre Indio y Miranda, á 100 metros de la Av. Segurola (adoquinada) é igual distancia del bulevar Jonte, con tranvías proyectado. Base $ 10.500 $, incluso 52 mensualidades de 17 $. Mide 10v.x23.65 y su edificio se compone de salón de negocio, ocupado por una camisería, donde están sus instalaciones, sótano, vestíbulo, 3 dormitorios 1 en altos, cuarto de baño, cocina y w. c., cielos rasos de yeso, pisos de tea, mosaicos, terraza, pozo con bomba y depósito de 1.000 litros, gas acetileno, con cañerías en toda la casa, etc. Datos, B. Mitre 537.—RISSO PATRON Y Cía.
EL DGO. 21 de Enero á las 3 1|2. e14

*BONITA CASA EN EL BA*rrio de los palacios y próximo á la estación del F. C. Rosario; calle Conde 1620. Base 15.000 $, mitad al contado y 1|2 á un año de plazo, interés 8 o|o anual. Mide 10x37.50. Su edificio sólido y bien construido, consta de jardín al frente, sala, 2 dormitorios, comedor que cuadra sus patios, baño, cocina, pieza de servicio, sótano, pileta de lavar, gallinero y un galponcito, galería con cielos rasos yeso, piso pino tea, mosaico, pozo semisurgente con molino y depósito, etc. Como ubicación, es de lo mejor: está situada en la parte de más porvenir y de más valorización, sus edificios modernos y lujosos que la rodean y la proximidad á la estación del F. C., hacen que éste sea un barrio aristocrático donde la tierra se valoriza constantemente. Más datos, B. Mitre 537 ó Cabildo 2020.
EL DOMINGO 21 de Enero, á las 3 p. m. e15

TERRENOS

*EN RAMALLO. — 30 TERRE*nos á 35 metros de la Plaza principal, próximos á la iglesia, juzgado de paz, colegios municipalidad, policía y mercado. Es sitio de importantes edificios, ocupados por fuertes casas de comercio y particulares. Están ubicados en las manzanas 57 y 43 del plano municipal. Base $ 218 el lote, de 437 v. c. y $ 250 el de 500 v. c. Se presenta esta única oportunidad para hacerse propietario con poco dinero en un paraje excepcional. Hay que aprovecharla. El remate tendrá lugar en el hotel Mora, de Ramallo.—RISSO-PATRON y Cía.
EL DGO. 21 de Enero, á las 2. e9

103 LOTES EN FLORESTA, en 100 mensualidades. Unica fracción dentro de la capital y en un barrio enteramente poblado y de gran porvenir, que sale á la venta en condiciones tan ventajosas. Base 5 $ por mes cada lote. Están á 2 cuadras de la gran Av. Chicago, que es adoquinada, en la cual existen importantes casas de comercio; 4 del tranvía eléctrico y de la portada principal de los Nuevos Mataderos. Dan frente á las calles San Pedro, Merlo, Lobos, Monte, Guaminí, Montiel, Bariloche y á la gran Avenida Alberdi (antes Campana), que es por donde el tranvía Anglo Argentino extenderá sus líneas hasta el mercado de la Tablada, lo que permitirá comunicarse directamente por sólo 10 centavos de costo hasta la plaza de Mayo. Son terrenos de indiscutible porvenir en virtud de la gran cantidad de establecimientos industriales que existen en las inmediaciones, como así mismo por las distintas líneas de ferrocarriles que van á converger á las inmediaciones del gran terreno adquirido por la municipalidad para mercado de hacienda. Este mercado queda á pocos metros de los terrenos en venta. Condiciones de venta: 3 mensualidades en el acto del remate y 2 o|o de comisión; 2 al retirar la libreta, y títulos ante los escribanos Lozano y Vilglino, una vez abonadas 12 mensualidades, dentro de los 3 meses se les dará títulos absolutamente gratis. El día del remate saldrán tranvías gratis de la plaza de Mayo (frente á la casa de gobierno) por la línea de San Juan y de Caseros y Rioja frente al Parque Patricios. Los tranvías llevarán distintivos y podrán tomarse durante el trayecto. Datos y planos, B. Mitre 537. — RISSO PATRON Y Cía.
EL DGO. 4 de Febrero, á las 3.30. e13

ESPLENDIDA ESQUINA en Flores. Convención esq. Achával. Base 15 $ v. c.; sus dimensiones son ideales, puesto que mide 12.09 vs. por 22.71 en un costado y 20 vs. en el otro, lo que da una superficie de 310.70 v. c. Su ubicación es de primer orden, es un barrio todo edificado, á pocos metros del adoquinado y de las avenidas Rivadavia y Pcias. Unidas, con tranvías eléctricos. Condiciones de venta: mitad al contado y 1|2 á 6 y 12 meses con pagaré hipotecarios, sin interés. Planos y datos B. Mitre 537.—RISSO PATRON Y Cía.
EL DGO. 21 de Enero á las 5 1|2. e14

DOS LOTES EN FLORES, calle Achával entre Convención y Directorio. Base, 10 $ v. c. Sus superficies varían de 317 á 335 v. c. Es un paraje de gran porvenir, todo edificado y donde la propiedad da muy buena renta. La corta distancia que hay á la Av. Rivadavia, Pcias. Unidas y Río IV, todas con tranvía, hacen que este barrio tome un valor día á día incalculable. Condiciones de venta: 1|2 al contado y 1|2 á 6 y 12 con pagaré hipotecario sin interés. Las escrituras serán otorgadas por el escribano que se indicará. Datos, B. Mitre 537.—RISSO PATRON Y Cía.
EL DGO. 21 de Enero á las 5 1|2. e14

ENTRE ESTACION VILLA Devoto, Lynch y Sáenz Peña, 4 espléndidos lotes. Base $ 1.50 v. c., que se pagan en 36 meses y el excedente al contado. Miden 10x33.70 cada uno. Dan frente á la calle Benito Juárez, entre Allende y José Cubas. Distan solamente 300 metros del tranvía eléctrico 86, y están rodeados de una edificación compacta y moderna. Más datos, B. Mitre 537.—RISSO PATRON y Cía.
EL DGO. 28 de Enero, á las 6. e14

*LINDO TERRENO, ACEVE*do entre Padilla y Murillo. Barrio de grandes adelantos, donde la propiedad se valoriza diariamente, en el centro de las dos avenidas, Chubut y Triunvirato. Mide 10x30. Sin base. Más detalles, B. Mitre 537.—RISSO PATRON Y Cía.
EL DGO. 21 de Enero á las 2.30. e14

EN LAS BARRANCAS DE Belgrano. Magnífico terreno de dimensiones especiales. Sin base. 3 de Febrero entre Pacheco y Aguilar. Mide 10x62. Barrio de palacios. Dista solamente 100 metros de la avenida Cabildo con dobles vías de eléctricos y está situado en la parte más valiosa de este aristocrático faubourg. La edificación moderna y lujosa que se construye en ese paraje hacen de él un sitio de inmensa porvenir y de una rápida valorización. Más datos, B. Mitre 537 ó Cabildo 2030.—RISSO PATRON Y Cía.
[illegible]

ESQUINA Y 2 LOTES EN Flores, Achával esq. Convención y Achával entre Convención y Directorio. Sin base, á plazos. Sus dimensiones ideales y situación [illegible] de primera.—RISSO PATRON y Cía.
EL DGO. 21 de Enero á las 5 1|2. e14

*LINDA ESQUINA EN BEL*grano, Republiquetas y Conesa. Sin base. Mide 8.66x36. Su ubicación especial y la edificación moderna que día á día se levanta en esos parajes y la proximidad á la avenida Cabildo y Cramer con eléctricos hacen que ésta sea de mucho porvenir y de una valorización rápida. Más datos, B. Mitre 537 y Cabildo 2030.—RISSO PATRON y Cía.
EL DOMINGO 21 de Enero, á las 5. e15

*2 TERRENOS BIEN SITUA*dos en Belgrano. Sin base. Amenábar casi esquina Núñez. Miden 12x19.50 cada uno. Terrenos tan bien situados y de estas dimensiones muy pocas veces salen á la venta. La edificación moderna y lujosa que los rodea hacen que ese paraje sea de mucho porvenir, y de una valorización rápida. La avenida Cabildo dista solamente 200 metros. Más datos B. Mitre 537 ó Cabildo 2030.—RISSO PATRON y Cía.
EL DOMINGO 21 de Enero, á las 4 1|2. e15

CAMPOS

En CHACABUCO, O SEA la reputada región agrícola y ganadera de la provincia de Buenos Aires. 262 hectáreas 37 áreas y 46 centiáreas, de campo flor, situado á 25 cuadras al Sur de la estación O'Higgins, 4 leguas de Chacabuco y 5 de Junín. Base $ 360 la hectárea. Sus linderos son: por el NE. y SE. con Carmen Michel de Pissagalli; por el NO. la sucesión Juan Vasquez Díaz, y por el SO. con el río Salado. El campo está dividido en dos potreros, existiendo en uno de ellos un molino y tanque de 100.000 litros de capacidad que surte á ambos potreros. Alambrados de primer orden, postes de quebracho colorado á 8 hilos, 7 lisos y uno de púa. En su costado NO., pasa el camino real que una á Lincoln con O'Higgins circunstancia que permite una subdivisión ventajosa y un espléndido negocio de especulación. Sus poblaciones se componen de un edificio de material con 4 habitaciones, 3 bajas y una alta, techos de azotea, galpón, cocina, etc. Reconoce una hipoteca de 90.000 francos á 3 años de plazo, con el 9 o|o de interés anual, con la que podrá cargar el comprador. Sus pastos son tiernos y abundantes y sus aguas riquísimas se encuentran á 4 y 5 metros de profundidad. Para visitarlo pueden dirigirse á la estación O'Higgins, casa del señor Pablo Michel, que queda á pocas cuadras de la estación, quien facilitará toda clase de informes y medios para trasladarse al campo. Más datos y planos, B. Mitre 537, que es donde tendrá lugar el remate.—RISSO PATRON y Cía.
EL JUEVES 25 de Enero á las 4 p. m. e6

*EN RAMALLO, 746 HECTA*reas, 9 áreas y 82 centiáreas de campo flor, dividido en 20 chacras con superficies que varían desde 31 á 104 hectáreas. Dista 1 y 1|2 leguas de la estación y 2 1|2 del pueblo. Base, $ 350 la hectárea. Es tierra alta de superior calidad y apta para cualquier clase de cultivo. En todas sus fracciones existe agua rica y abundante á poca profundidad. En el lote número 7, existe una casa de material compuesta de gran comedor, 3 dormitorios, cuarto de baño con piso y pared revestida de mosaico, cocinas, w. c., aguas corrientes, cielos rasos y pisos de pino tea, vestíbulo y corredor embaldosado, molino con tanque de 5.000 litros, habitaciones independientes para peones, cocinas con económica, w. c., cocheras, un galpón de 10 por 20 metros, paredes y techos de cinc, jardín y 11 hectáreas alfalfadas. Forma de pago: Mitad al contado, 25 o|o á un año y 25 o|o á dos años con pagaré hipotecario y 7 o|o de interés anual. Las escrituras de los lotes 1 al 10, las extenderá el escribano señor Eduardo Vila, y del 11 al 20 el escribano señor Juan Withe de San Nicolás. El remate se efectuará en el hotel Mora de Ramallo. Planos y datos, B. Mitre 537.—RISSO PATRON y Cía.
EL DIA 21 de Enero, á las 2. e5

JUDICIAL — RICO CAMPO en Quilmes, Provincia de Buenos Aires, á dos leguas de la estación Gutiérrez del ferrocarril del Sud y á 20 minutos de esta capital, ideal para casa-quinta, estanzuela, granja, tambo ó explotaciones análogas ó subdividirlo en lotes. Contiene 4 cuadras de alfalfa, es alto y de pastos finísimos. Se compone de 56 hectáreas, 34 áreas y 65 centiáreas, tasado á 960 pesos moneda nacional la hectárea, siendo la base de venta las dos terceras partes de su tasación, ó sea 640 pesos la hectárea, cuyas dimensiones y linderos son: por el costado Noroeste mide 1239 metros 56 centímetros, lindando con doña Celina Lavalle de Bouduer; por el Noreste mide 457 metros 17 centímetros, lindando con don Alfredo Lavalle; por el Sudeste con doña Florencia Lavalle de Gómez y don Manuel S. Lavalle, con una longitud de 1237 metros y 98 centímetros; y por el Sudoeste con doña Francisca G. de Lavalle, su longitud de 454 metros y 14 centímetros. Esta propiedad reconoce una hipoteca á favor del Banco Hipotecario Nacional por la suma de 11.500 pesos moneda nacional en cédulas argentinas y los títulos se encuentran en la sucursal de dicho Banco en la ciudad de La Plata, calle 51 entre 5 y 6. El campo está alambrado por sus 4 costados. La venta es ordenada por el señor juez de primera instancia en lo civil de esta capital, doctor N. González del Solar, como perteneciente á la sucesión de doña Juana María Lavalle de Rodríguez, que tramita por la secretaría á cargo del doctor Alberto C. Odcrigo. Por orden del mismo juzgado, el que resulte comprador deberá entregar el 8 por ciento de seña y el 2 por ciento de nuestra comisión á su cargo. La venta se efectuará en nuestro salón de ventas en esta ciudad, calle Bartolomé Mitre 537.—RISSO-PATRON y Cía.
EL SABADO 20 de Enero, á las 4. e6

NOTA — En todas las ventas, exigiremos del comprador el 8 o|o de seña y el 2 o|o de comisión, (sin excepción).
RISSO-PATRON & Cía.

G. G. Grosso

*MAR DEL PLATA—EL RE*mate único. 250 lotes, que componen la chacra 6, circundada por las avenidas Independencia y Rioja, calles Matheu y bulevar del Sur. Con 500.000 ladrillos gratis. En 80 meses. Después detalles.
EL DOMINGO 11 de Febrero. En los mismos. Planos y detalles Bolívar 173 al 77 Buenos Aires y en mi sucursal en Mar del Plata, San Martín 2453.—G. G. Grosso. e10

EN MAR DEL PLATA, 14 hermosos lotes en la chacra 90, manzana 1 (hoy 13). Dando frente á las calles Jujuy, Matheu, España y 25. En las chacras 137, 156, 158, 163 y 176, remataré varias fracciones de tierra, divididas en 1|4 de manzana. Después detalles.
EL VIERNES 2 de Febrero, á las 4 p. m. en el hall de mi escritorio en Mar del Plata, calle San Martín 2453. Pidan planos. 173 Bolívar 177.—G. G. Grosso. e14

*EN LA CHACARITA, 17 es*pléndidos lotes. En 40, 60 y 80 mensualidades. Dan frente á la avenida Chorroarín y calles Avalos, Moriote, Bauness, Bucarelli, Campillo y Quirós. Completamente rodeados por las líneas de tranvías Lacroze, números 88, 95 y 94 del Anglo Argentino.
EL DOMINGO 21 de Enero á las 4 p. m., sobre los mismos. Condiciones de venta: base la deuda que reconoce cada lote, pagadera en las mensualidades que indica la planilla demostrativa inserta en los planos, sin interés. Títulos perfectos. Seña 8 por ciento. Comisión 3 o|o. Más informes y planos. 173 Bolívar 177.—G. G. Grosso. e14

PROPIEDAD HOLMBERG 1415, entre Alvarez Thomas y Avenida Los Incas, 10x17.35 varas. Consta de dos piezas de 3.80 por 4.30 mts. amplia cocina, w. c., cielos rasos de yeso, piso pino tea, galería, patio de mosaicos, pozo de bomba, celosía, etc. El tranvía No. 96 al frente; puede visitarse. Base, $ 4.000.
EL DOMINGO 21 de Enero á las 5 p. m. en la misma. Seña 8 o|o. Comisión 3 o|o. Más datos ó informes, 173 Bolívar 177.—G. G. Grosso. e14

CASA CALLE CAMPILLO 2765. Consta de dos piezas, cocina, cuarto de baño, comedor, pozo semisurgente, w. c., patio de mosaicos, cielorrasos de yeso. Base 5.000 $ á plazos.
EL DOMINGO 21 de Enero, á las 4.30, en la misma. El excedente de la base al contado y el resto en una hipoteca con el 9 o|o de interés. Más datos ó informes, 173 Bolívar 177.—G. G. Grosso. e14

3 CASAS en LA PATERNAL, parte al contado y el resto en 200 mensualidades. Calles Jonte 1571 y Cucha Cucha 2760 y 2767, próximas á la gran avenida San Martín. Detalles: casa Jonte 1571: comedor, dos piezas, cocina, cuarto de baño, w. c., altillo, pozo semisurgente. Terreno de metros: 8.66 de frente; 22.30 por un costado, 20 por el otro y 7 en su contrafrente. Base 4.000 $, los que se abonarán en el acto de escriturarse y el resto en seis anualidades con el 8 o|o de interés. Casa Cucha Cucha 2765: comedor, tres piezas, cocina, pieza de servicio, cuarto de baño, pileta de lavar, molino con pozo semisurgente. Terreno de metros: 8.66 de frente por 37.30 de fondo. Base, $ 10.000 $, hipoteca otorgada por La Edificadora, pagadera en 200 meses, de $ 97.29 cada una. Al contado, el excedente de la base. Casa Cucha Cucha 2767: comedor, tres piezas, cuarto de baño, cocina, pieza de servicio, w. c., pileta de lavar. Terreno de metros: 8.50 de frente, 7.90 en su contrafrente, 33.30 de fondo. Base, 10.000 $, hipoteca otorgada por La Edificadora, pagadera en 200 mensualidades de $ 97.29 cada una. Al contado, el excedente de la base. Todas han sido construidas con cal, empleándose carpintería de cedro, mosaicos buenos, mármoles, cielos rasos de yeso. Se entregarán inmediatamente.
EL DOMINGO 21 de Enero á las 5.30 p. m., sobre los mismos. Seña 8 o|o. Comisión 3 o|o. Datos ó informes, 173 Bolívar 177.—G. G. Grosso. e14

Carlos Olmi

JUDICIAL

Campo valioso en Giles

UNA JOYA RURAL

Para hacer una mansión de verano: ideal. Para arrendamiento: gran renta. Para subdividirlo: un negocio.

En el partido de San Andrés de Giles. ¡El casco de la estancia O'Donnell! Cerca de San Antonio de Areco, Azcuénaga, Vagues, Solís y Giles. Es decir, rodeado de estaciones. A 2 horas y 50 minutos de la capital. Hay 10 trenes diarios de ida y vuelta, que salen del Once, Retiro y Chacarita. Puede visitarse por San Antonio de Areco, F. C. C. A., de Retiro, en viaje de 2 horas y 44 minutos; por Azcuénaga, F. C. O., en combinación con el F. C. C. A., del Once, 2 horas y 53 minutos; por San Antonio de Areco, F. C. O., en combinación con el F. C. C. A. del Once, en 3 horas y 34 minutos; por Giles, F. C. G. de B. A. de Chacarita en 2 horas y 15 minutos.

Se trata de un campo bien alambrado con todas las excelentes mejoras existentes. ¡Es el casco de la estancia O'Donnell! 425 hectáreas, 22 áreas y 50 centiáreas.

De Luján dista sólo dos estaciones, pués el campo está muy cerca de Azcuénaga y por ahí debe visitarse. Se trata de una joya rural, con todas sus mejoras, que sale á la venta, sin base, por lo que den.

Mandato, del señor juez federal, doctor Claros, secretaría Jiménez, en el juicio Raymond Fournier con Constantino O'Donnell. Los arrendamientos en esa región importantísima, de la provincia de Buenos Aires, se cotizan á elevados precios.

Las tierras son excelentes. El arroyo Giles que limita con el campo ofrece agua abundante. Allí en plena sequía, hay agua. Solicítense datos completos y planos de este valioso campo que se rematará judicialmente el lunes 22 de Enero, en nuestro hall, Reconquista 353, Buenos Aires. Seña 8 por ciento. Comisión 2 por ciento. —Carlos Olmi, Reconquista 353.

JUDICIAL.—Campo en Giles En San Andrés de Giles, (F. C. C. de B. A.), provincia de Buenos Aires. Entre las estaciones Solís y Vagués del F. C. C. A. y cerca de San Antonio de Areco. Campo de 425 hectáreas, 22 áreas y 50 centiáreas, con mejoras. Mandato del señor juez federal, doctor Ernesto Claros, secretaría de don Carlos D. Giménez, en el juicio que sigue don Raymond Fournier con don Constantino O'Donnell. Las acciones y derechos hereditarios que el demandado tiene, en su carácter de heredero, en las sucesiones de don Nicolás O'Donnell y doña Elena Murtagh de O'Donnell, que tramitan en la ciudad de La Plata, por el juzgado del doctor Valentín Fernández Blanco y secretaría de don Francisco J. Bauzá. Los derechos hereditarios, consisten en un campo de primer orden, de 425 hectáreas, 22 áreas, y 50 centiáreas, en San Andrés de Giles, cerca de San Antonio de Areco, entre las estaciones Solís y Vagues, que figura en el gráfico de la provincia de Buenos Aires, con el nombre de O'Donnell, entrando todas las mejoras existentes. Linderos: al NE., Lucas Scully; al NO., lote 2, del heredero Gregorio O'Donnell; al SE. arroyo de Giles y Cufré y al SO. herederos de José Figueroa. Se trata de un campo riquísimo, rodeado de estaciones, y cerca de San Antonio de Areco. Recomendamos se visite. Además de este campo, entra en esta venta, la cuarta parte indivisa de una bóveda en el cementerio de San Antonio de Areco.
EL LUNES 22 de Enero, á las 4 de la tarde, en nuestro hall, Reconquista 353, Buenos Aires. Sin base, al mejor precio. Seña, 8 por ciento. Comisión, 2 por ciento. Los interesados pueden obtener en nuestras oficinas, Reconquista 353, copias impresas y detalladas de la hijuela que corresponde al ejecutado, en los autos sucesorios más arriba indicados.—Carlos Olmi, Reconquista 353, Buenos Aires, U. T. 3290 (Avenida). e6

JUDICIAL

Finca central

JUDICIAL FINCA Central— Méjico No. 2370, entre Pichincha y Matheu. A 5 cuadras de la avenida Entre Ríos. Frente al notable edificio del colegio Laprida. Finca de 10 habitaciones, 2 cocinas, piletas, w. c. y comodidades. Amplio terreno de 8 metros 66 centímetros de frente al Norte, por 48 metros 30 centímetros de fondo, ó sean 500 varas cuadradas. Eléctricos en la puerta y esquinas; gas, aguas corrientes y servicio sanitario completo. Base de venta, la hipoteca: 30.000 $, con la cual deberá continuar el comprador hasta el 9 de Febrero de 1913, al 8 o|o anual, abonando los intereses por semestres anticipados. Mandato del señor juez civil, doctor Roberto Repetto, secretaría del doctor Vernengo Lima, en la sucesión de don Francisco Orlando.
EL DOMINGO 21 de Enero, á las 4.30 p. m. en la misma finca. Seña 8 o|o. Comisión 2 o|o. Datos.—Carlos Olmi, Reconquista 353. e3

JUDICIAL — ENSENADA— 5.506 metros de tierra en Villa Banco Constructor, Ensenada. Base, 0.09 centavos los 0.75 decímetros cuadrados. Hay planos.
EL LUNES 22 de Enero, á las 4 de la tarde, en Reconquista 353. Mandato del señor juez de comercio doctor Martín y Herrera, secretaría Britos, en el juicio Banco del Río de la Plata con el propietario del terreno. Seña, 8 por ciento. Comisión, 2 por ciento. Carlos Olmi. e14

EN FLORES — A PLAZOS. —A largos plazos. — Linda casita en Flores, que se compra con muy poco dinero en mano. Calle San Ramón 285, entre la Avenida Provincias Unidas y Convención. A 2 y 1|2 cuadras de Rivadavia y 6 de la plaza de Flores. Eléctrico en la esquina. Terreno amplio: 18 varas 53 de frente por 31 varas 21 en un costado y 30 varas 13 en el otro. Total, 568 varas 83 centivaras cuadradas. 4 habitaciones, jardín al frente, 2 pequeños halls, baño, w. c., cocina, pileta, sótano, agua corriente y cañerías de gas en la puerta. Base, la hipoteca, $ 9.000 á 10 meses de plazo. El excedente se abonará la mitad al contado y el saldo á un año de plazo, con 8 por ciento de interés anual. Visítese de 2 á 4 p. m.
EL LUNES 22 de Enero, á las 4 de la tarde, en nuestro hall, Reconquista 353. Títulos perfectos. Seña, 8 por ciento. Comisión, 2 por ciento.—Carlos Olmi, Reconquista 353. Está alquilada, produce buena renta. e14

Juan Carlos Barros

Sarmiento 559

BELGRANO 1842, AL LADO del bulevar Entre Ríos. Muy buena casa-habitación, sólida y perfectamente bien tenida. Mide 5.70 varas por 60, tiene frente imitación piedra, sala, antesala, hall, comedor, cinco habitaciones, 3 cuartos para servicio, baño, cocina y dependencias, cielos rasos de yeso, pisos pino de tea, carpintería de cedro y tres patios de mosaico. Base, $ 58.000 m|n, pudiendo cargar el comprador con una hipoteca de $ 20.000 al 9 por ciento que reconoce la propiedad.
EL DOMINGO 21 de Enero, á las 5.30 de la tarde, en la misma. Títulos perfectos. Seña, 8 por ciento. Comisión, 2 por ciento. Informes, Sarmiento 559.—Juan Carlos Barros. e14

EN PALERMO. — GORRITI 1000, esquina Araos, edificio en cal, compuesto de negocio al frente con sus vidrieras y armazones, una pieza de material, 2 de madera, pisos pino de tea, carpintería de cedro, patio de mosaico, adoquinado y tranvía al frente. Mide 15.74 varas al NE., 18.07 varas al NO., 19.71 varas al SE. y 18 varas al SO. Renta, $ 110 mensuales. Base, $ 17.000 m|n.
EL DOMINGO 21 de Enero, á las 5 de la tarde. Seña 8 por ciento. Comisión, 2 por ciento. Títulos perfectos. Informes, Sarmiento 559.—Juan Carlos Barros. e14

Francisco Valzorio

Moreno 477

JUDICIAL — PROPIEDAD, Arenales 1345, entre Talcahuano y Uruguay. Excepcional ubicación. Edificio susceptible de ser transformado en una excelente casa-habitación. Barrio de creciente edificación moderna. Edificado sobre un terreno de 7 metros 56 centímetros de frente al Norte (calle Arenales) por 31 metros 17 centímetros de fondo ambos costados Este y Oeste y 7 metros 56 centímetros en su contrafrente al Sud.
TASACION $ 78.289.44 mon. nac. Base las 2|3 partes $ 52.259.63.
Se rematará el 4 de FEBRERO próximo á las 5 p. m. en la misma propiedad, por orden del señor Juez de lo Civil doctor Tomás Juárez Celman, secretaría Gonzáles del Solar y como perteneciente al juicio sucesorio de doña Laura Vega de Navarro. Por orden del mismo juzgado todo comprador entregará en el acto del remate el 8 o|o á cuenta de precio y el 2 o|o de comisión á cargo del comprador. La propiedad se encuentra gravada por el Banco El Hogar Argentino, con una promesa de venta á favor de Carlos Navarro, otorgada con fecha 9 de Mayo de 1905 por ($ 18.000) diez y ocho mil pesos mon. nac.; deuda que según liquidación de dicho establecimiento está reducida al 31 de Diciembre de 1911 á ($ 10.038.30) diez mil treinta y ocho pesos con treinta centavos mon. nac. y la cual debe cancelarse en el mismo acto que el Banco nombrado extienda la escritura traslativa del dominio, escritura que deberá otorgarse por ante el Escribano de ese establecimiento Dn. Natalio L. Marchese. Los títulos de la propiedad se encuentran en el Banco El Hogar Argentino (Avenida de Mayo 886) bajo el No. 69, á disposición de los interesados.
DISTRIBUCION: La propiedad consta de sala, antesala, escritorio, comedor, dos dormitorios, despensa, cocina, baño y w. c., cielos rasos de yeso, pisos y puertas interiores de pino, exteriores y celosías de cedro. Dos habitaciones altas para servicio, (una de ellas con pileta) escalera de acceso con gradas de mármol. Dos patios con piso de mosaicos, el primero cubierto con cristales. Puede visitarse todos los días 1 á 5 p. m. Llaves en el 1361. Informes á mi escritorio Moreno 477, de 3 á 5 p. m.—Francisco Valzorio. o6

Agustín P. Taurel y Cía.

MUEBLES, MERCADERIAS
Remates todos los miércoles y sábados á la 1 de la tarde en nuestro salón de ventas, Bolívar 141 al 147.
Detalles los días de la venta. Anticipamos dinero sin interés sobre lo que se remita para la venta. 120-perm.

AYERZA, CULLEN Y SEOANE

Socios: Isaac Ayerza, Huberto Cullen Ayerza, Ramón M. Seoane

CASAS

CASITA EN BELGRANO. — Calle Mendoza 4012; 10 varas de frente por 50 varas de fondo, 2 habitaciones, cuarto de baño, cocina y demás oficinas, galería, patio de mosaico, pisos de tea, cielorrasos de yeso y pozo semisurgente. Base, 5.000 pesos.
EL DOMINGO 28 de Enero, á las 5 p. m. en la misma propiedad, se rematará esta bien ubicada casa nueva, en barrio de edificación moderna; dista media cuadra del tranvía eléctrico No. 96 á Villa Urquiza, y 2 cuadras del bulevar Monroe. Seña 8 por ciento. Comisión 2 o|o—Ayerza, Cullen y Seoane. e14

MERCADERIAS

LOS LUNES Y JUEVES A la 1 de la tarde, remate de comestibles, bebidas, ferretería, artículos rurales, tienda y mercaderías. En nuestra casa, Defensa 183 al 193. perm.

10.302 PIEZAS DE MADERA pino tea, tirantes, tirantillos, listones y alfajías 4x9, 4x6, 4x4, 3x6, 3x4, 3x3, 2x3, 1x6, y 1x3. Averías. En el depósito Mercado de Madera, frente al Riachuelo y á la calle Pedro Mendoza á la altura del número 2700.
EL VIERNES 19 de Enero, á las 2 de la tarde, se rematarán en lotes por orden de los señores Duhnkrack, Nellen y Cía., por cuenta de quien corresponda y con intervención de los señores Lockwood y Cía., agentes de la Boston Insurance Co., salvado del siniestro de incendio en el vapor "Canadia". Seña, 20 por ciento. Comisión, 4 por ciento.—Ayerza, Cullen y Seoane. e6

1120 CAJONES VERMOUTH Cinzano, Averías de envase, en nuestra casa, 183 Defensa 193.
EL LUNES 22 de Enero á las 2.30 p. m. se rematarán en lotes por orden de "La Importadora Productos Cinzano", por cuenta de quien corresponda y con intervención de las compañías aseguradoras, salvados del incendio de la aduana dique 3, sección 4a. Seña 20 o|o. Comisión 10 o|o.—Ayerza, Cullen y Seoane. e13

COMPAÑIA NACIONAL DE Sombreros. Todas las maquinarias, instalaciones, muebles y útiles. En su local calle Uspallata No. 1112, esquina Solís.
Los días MARTES 30, MIERCOLES 31 de Enero, JUEVES 1o. y VIERNES 2 de Febrero, á la 1 p. m., se rematarán en lotes, por cuenta y orden de la Compañía Nacional de Sombreros, y por liquidación total de la fábrica. Después detalles completos y catálogos. Más datos á nuestra casa, 183 Defensa 193. Seña 20 o|o. Comisión 10 o|o.—Ayerza, Cullen y Seoane. v2f

ARTICULOS VARIOS, —UN piano nuevo, 3 mostradores de cedro, un escritorio comercial de cedro, 8 cajas de hierro, 240 docenas limas, 14 bolsas semilla de alfalfa, 30 rollos tela para techo, 120 cajones ladrillos limpiar metales, 10 cajones hilo de cáñamo, 1 vidriera de cedro, 500 picos de acero, 4 arados de 1 reja, 600 cerraduras, 20 guarniciones para coche, 200 caños galvanizados de 1 1|2 y 3", 30 básculas de 300, 500, 1000 y 1500 kilos, en nuestra casa, 183 Defensa 193.
EL LUNES 15 de Enero, á las 2 1|2 p. m. se rematarán en lotes. Seña 20 o|o. Comisión 10 o|o.—Ayerza, Cullen y Seoane. e14

ARTICULOS DE ALMACEN. 200 cajones aceite Oliva, 75 cajones pomidoro, 45 cajones pickles, 80 cajones anchoas, 50 cajones pasas higo, 250 cilindros yerba, 100|2 fanegas aceitunas, 265 cajones velas, 150 cajones jabón, 30 cajones ginebra Holanda, 130 cajones agua mineral de mesa, 280 cajones caña de la Habana, 40 cajones Old Tom Gin, 60 cajones whisky, 70 cajones Oporto fino, 150 cajones y canastos champagne en 1|2 y en 1|1., 20 cajones quinquina, 25 cajones jerez, 30 cajones vino Málaga, en nuestra casa, 183 Defensa 193.
EL LUNES 15 de Enero, á la 1 1|2 p. m., se rematarán en lotes á gusto de los compradores por orden de varias casas introductoras. Seña 20 o|o. Comisión 10 o|o.—Ayerza, Cullen y Seoane. e14

ARTICULOS RURALES. — 100 puertas y portones de alambre tejido, 80 tranqueras, 25 represas con rollete, 200 rollos alambre tejido de 1.50 y 1.80 de alto, 30 rollos cabo sisal, 24 tanques australianos, de 50 y 200 mil litros; 45 bebederos de hacienda, 50 tranqueras de madera dura de 3, 4 y 5 metros, 150 rollos alambre ovalado 18|16, 16|14 de alta resistencia, en nuestra casa, 183 Defensa 193.
EL LUNES 15 de Enero á las 3 p. m. se rematarán en lotes por cuenta de quien corresponda. Seña 20 o|o. Comisión 10 o|o. —Ayerza, Cullen y Seoane. e14

Luis Mussi é hijo

*MUEBLES — Mañana MAR*TES á las 2 de la tarde, en nuestra casa, Bolívar 173, procederemos á vender los ricos muebles en exhibición. 4 espléndidos pianos uno id pianola, un rico juego dormitorio 3 cuerpos de la casa Maple, tapicerías, consolas con espejos, juegos de dormitorio, comedor y sala varios estilos, sillas de vaqueta, sofás y sillones, juegos de vestíbulo, cajas de hierro, chicas y gran formato nuevas, escritorios norteamericanos, máquinas de escribir, mesitas y un gran surtido de muebles sueltos nuevos y usados. Un surtido grande de joyas con brillantes, perlas, etc. Además 200 chapas cinc nuevo. Anticipamos dinero sobre mercaderías sin cobrar interés. Comisión de práctica, 10 por ciento. Bolívar 173. v16

José Corvalán

JUDICIAL

ALHAJAS

BRILLANTES

HOY HOY

*ORDEN DEL JUEZ DE CO*mercio, doctor Ricardo E. Cranwell, cuyos edictos pueden verse en el "Boletín Judicial", se rematará una gran cantidad y selecta por su buen gusto y riqueza de joyas con brillantes, perlas de oriente, diamantes y piedras preciosas engarzadas en oro 18 y en platino, relojes, cronógrafos, repetición y de señora con brillantes cincelados, lo que es largo de enumerar; por eso se recomienda una visita al local, Corrientes 743.
EL LUNES, MARTES y días siguientes hasta su terminación, á las 4 de la tarde y 8 de la noche. v16

Luis A. Rauquand

LIBROS, LIBROS — GRAN remate de la importante librería situada calle Sarmiento 1175 (antes Cuyo). 50.000 volúmenes ó más de las mejores obras de literatura, derecho, historia y letras. 20.000 volúmenes de libros de medicina. Toda clase de diccionarios en todos los idiomas.
EL JUEVES 18 de Enero, á las 8 de la noche, en la calle Sarmiento (Cuyo 1175). Pidan catálogo.—Luis A. Rouquand. v16

J. Fernández Amil

JUDICIAL

EL LUNES 15, MARTES 16 y MIERCOLES 17 de Enero, procederé á vender en remate público las existencias de la sastrería, confecciones y artículos generales para hombres, jóvenes y niños, modas y confecciones para señoras y niñas, sita en la calle Corrientes 2277, por orden del síndico liquidador en el concurso formado á don Constantino Caffaro, cuyos autos se tramitan ante el juzgado del doctor Martín y Herrera, secretaría doctor Britos. Según detalle: casimires, trajes para hombres y niños, postizos, perfumes, paraguas, sombrillas y sombreros de hombre y señora, bastones, abanicos, etc. Gran surtido en adornos para sombreros señora, bonetería en general, espléndidos armazones de cedro, aparatos niquelados, caja de hierro, etc. Seña en cada lote. Comisión 10 por ciento. Más datos, al martillero, Bartolomé Mitre 3969. v16

V. S. VINELLI & Hno.

284 San Martín 284

*MUEBLES — REMATES SE*manales en nuestro salón. Corrientes 2635, SABADO á las 8, muebles únicamente. MIERCOLES á las 8 y DOMINGOS, á las 3 p. m. mercaderías en general. U. T. 1557. Mitre.—V. S. Vinelli y Hno.

*EN ADROGUE — 10.600 va*ras á 6 cuadras de la estación, formando la buena casa-quinta, La Angelita, con frente al gran bulevar Coronel Espora, casi esquina Cesáreo Amenedo; paraje muy alto y rodeado de buenas casas-quintas. Esta venta es una oportunidad para la persona que piensa radicarse en una amplia quinta cercana á la capital, por cuanto reune muchas comodidades, buen jardín, infinidad de frutales, 3 amplios dormitorios, varios galpones, molino, cocina, gallinero, etc.; como también para el especulador, por cuanto obteniendo la prolongación de la calle Druman que pasaría por el fondo de la quinta, se prestaría para subdividirla en lotes y ganar mucha plata. Base, $ 2.80 la v. c. 1|3 parte al contado, 1|3 parte á un año y 1|3 parte á dos años de plazo, sin interés.
EL DOMINGO 28 de Enero, á las 5 en la misma. Datos, V. S. Vinelli y Hno., San Martín 284. e14

P. Robledo y Cía.

MUEBLES

ESTA NOCHE

PERU 609

*LOS MUEBLES DE LA CA*sa calle Perú 609, esquina Méjico, los remataré por orden de su dueño.
HOY LUNES 15 del cte. á las 8 de la noche, con el siguiente detalle: Dormitorio Luis XIV casi nuevo, otro dormitorio Luis XV, otro de cedro y varios de pino de tea, juego de sala, consola, juego de comedor, sillas, etc., colchones, frazadas, almohadas, sillas Viena, juegos de lavatorio y agua servida, juego de loza y cristales é infinidad de cosas que no se detallan. Comisión 10 por ciento y seña á todo comprador. 1p

Carlos Trincavelli y Cía.

*ULTIMOS DOS DIAS DE RE*mate de la gran tienda y casa de ropa blanca, Lavalle y Esmeralda.
LUNES 15 y MARTES 16, á las 8 de la noche. Aprovechen particulares, hay lotes especiales para familias. Liquidación sería á quemar. Comisión 10 o|o. Datos B. de Irigoyen 475. v16

Domingo F. Taladriz

JUDICIAL

Tejidos de lana, franela, brines, camisas, camisones, camisetas de lana y seda, sombreros, guantes, perfumes, bastones, cepillos, trajes é infinidad de artículos finos para hombre.

HOY

REMATARE A LA 1 P. M. en el mismo local, Sarmiento 650. Orden de venta del señor Miguel Chedel, síndico liquidador del concurso formado á don Alberto Vayo, cuyo expediente tramita por el juzgado del doctor Tristán M. Avellaneda, secretaría doctor Lynch. Todo comprador abonará seña á satisfacción y 10 por ciento de comisión sin excepción. Por más datos á mi escritorio, Corrientes 643.—D. F. Taladriz. 1p

Juan M. Perfumo

Sarmiento 487

CIGARRERIA, LIBRERIA, juguetería y bazar, calle Belgrano 617 al 619.
EL MIERCOLES 17 de Enero á la 1 de la tarde, remataré lo siguiente: gran surtido de cigarrillos de las siguientes marcas: Vuelta Abajo, 43, Ideales, La Sin Bombo, Centenario, 33, Pebete, Barrilete, etc., etc., tabacos, fósforos Victoria y otros, boquillas, cigarreras, etc., gran cantidad de libros, cuadernos, blocks, tintas, plumas, lápices, lapiceras, tarjetas, postales, sobres, más de 10.000 juguetes surtidos, lozas, cristales, etc., armazones, mostradores, ventiladores, instalación eléctrica, vidrieras, paratos niquelados para vidrieras, en conjunto pesos 6.600 en mercaderías nobles á quemar por cualquier precio. Seña á satisfacción del martillero. Comisión 10 por ciento. Más datos á mi escritorio. No olvidarse.
EL MIERCOLES 17 de Enero á la 1 de la tarde, en la calle Belgrano 617 al 619. v17

Eduardo Canevaro

*REMATE DE UN CORRA*lón de maderas, puertas ventanas en nuevo y usado.
EL MIERCOLES 17 de Enero á las 7 a. m. Liquidación completa á 1|2 cuadra de la avenida La Plata. Chapas canaleta, tablones cedro, toldos completos, puntas París, tornillos, 12 ventanas nuevas, celosías, etc., alquiler 60 $. En un sólo lote si hay interesado, calle Ochavención 21. e15

FURST y DOMINGUEZ

640 - RIVADAVIA - 640

*EN MORON — UNA MANZA*na bien situada dividida en 37 amplios lotes, á 8 cuadras al N. de la estación. Base 6 pesos el lote por mes, en 80 mensualidades.
EL DOMINGO 11 de Febrero, á las 2.30 de la tarde. Tren gratis del Once. Pidan planos y boletos, en Rivadavia 640.—Furst y Domínguez. v18

*EN FLORESTA — PROXI*mos á las avenidas Larrazábal y Provincias Unidas, dos terrenos, calle Remedios entre Miralla y Alvariño, compuestos de 9.93 varas por 62 varas cada uno. ¡Base, $ 2.85 vara, en 45 mensualidades, sin interés!
EL DOMINGO 28 de Enero, á las 5, sobre el terreno. Pidan planos, en Rivadavia 640.—Furst y Domínguez. e14

FRENTE A SANTA FE — EN la estación Vicente López, soberbio terreno, con frente á la Avenida Santa Fe, adoquinada y con los rieles colocados del tranvía eléctrico de la compañía Buenos Aires City Tramway Ltd., la cual levantará la estación en la manzana que hace cruz con este terreno. Es el lote núm. 30 de la manzana A, de las barrancas de Esperón, allí donde en corto tiempo se han levantado un buen número de preciosos chalets y casas-quintas. Mide 13 varas de frente á Santa Fe por 24.46 varas de fondo. Base, $ 5.000, pudiendo el comprador cargar con una hipoteca de $ 1.750 pagadera en 50 mensualidades, sin interés de $ 35 cada una. El excedente que resulte sobre esta hipoteca se abonarán al contado, al escriturar.
EL DOMINGO 21 de Enero, á las 5, sobre el terreno. Seña, 8 por ciento. Comisión, 2 por ciento. Títulos perfectos. Pidan planos, en Rivadavia 640.—Furst y Domínguez. e14

*EN RAMOS MEJIA — SO*bre el bulevar á San Justo, espléndida fracción para quinta ó especulación, á pocas cuadras al S. de la estación, compuesta de 60 varas por 48. Base, $ 1.60 la vara, en 28 mensualidades, con títulos definitivos inmediatos.
EL DOMINGO 28 de Enero, á las 5 sobre el terreno. Pidan planos, en Rivadavia 640.—Furst y Domínguez. e14

FRACCION CENTRAL EN Adrogué.—A dos cuadras justas de la estación, con frente á la calle Norther (adoquinada), entre Italia y la vía, magnífica fracción entre lujosas casas modernas, apropiado para levantar una amplia casa-quinta, ó bien un confortable chalet, dada su ubicación envidiable. Mide 56 varas de frente por 80.99 varas en un costado y 94.90 varas sobre la vía. Superficie, 2.731 varas cuadradas. Base decidida, $ 3.50 la vara, pagadero 1|3 parte al contado, 1|3 á 6 meses y 1|3 á 12 meses, con 7 por ciento de interés anual.
EL DOMINGO 21 de Enero, á las 5, sobre el terreno. Visítese este terreno en la seguridad de hallar un negocio de buena perspectiva. Seña, 8 por ciento. Comisión, 2 por ciento. Títulos perfectos. Pidan planos, en nuestra casa, Rivadavia 640.—Furst y Domínguez. e14

JUAN CARLOS NAON Y CIA

Socios: Juan Carlos Naón y Manuel J. Bustillo, 427 San Martín 427.

*ACCESORIOS Y REPUES*tos de automóviles, como ser: cadenas, bulones, cables de allumage, ruedas para camiones, una carrocería Ford, llantas de hierro, generadores, para acetileno, latas de carburo, carburadores, cornetas, sirenas, linternas, vulganizadores, cristales y vidrios biselados, dos motores á gas de 2 y 1|2 HP. marcas Otto y Panhard y muchos otros artículos para automóviles y un electromóvil marca Vedrines.
EL MIERCOLES 17 de Enero, á las 8 de la noche, en nuestro local, San Martín 427. Comisión, 10 por ciento.—J. C. Naón y Cía. e14

*MUEBLES — BUENOS Jue*gos de dormitorio de cedro, otros de nogal Luis XV, juego de comedor de roble, otros de nogal, roperos, guardarropas, camas, mesas de luz, juegos de sala, mesas de centro, juego para escritorio, escritorios con cortina, otros en varios modelos, sillones, sillas, cortinas, cuadros, lámparas y artefactos eléctricos y para gas, objetos de fantasía y otros muebles sueltos.
EL MIERCOLES 17 de Enero, á las 8 de la noche, en nuestro salón, San Martín 427. Comisión, 10 por ciento.—J. C. Naón y Cía. e14

F. MIGUENS REY

HOY HOY

MUEBLES

HOY LUNES 15, A LAS 8 DE la noche, remataré el rico mueblaje y demás objetos de valor que adornan la casa calle Solís 1125, por ausentarse sus dueños del país, cuyo detalle es en parte: rico dormitorio Luis XV compuesto de 6 piezas y un comedor estilo Renacimiento, un piano nuevo, armazón bronce, marca Rewinsbonn, sillas comedor, muebles sueltos varios estilos poco uso, variado surtido en petits bronces, jarrones japoneses, floreros, centros de metal finos, servicio comedor de plata, vajilla, porcelana, baterías de cocina, cortinados, visillos y varios objetos que estarán á la vista en la hora del remate.—Nota: Venderé también un lindo perro foxterrier, tiene excelente escuela de adiestramiento. Los interesados pueden visitar la casa de 7 a. m. á 7 p. m. Comisión, 10 por ciento á cargo del comprador. Más datos á mi escritorio, Moreno y Bolívar.—Francisco Miguens Rey. 1p

"La Argentina"

BIOGRAFO, CON ANEXO de bar y café, Chiclana 3278.
EL MIERCOLES 17, á la 1 p. m., remataré como judicial todas las existencias de este bien surtido negocio por lo que den y sin retirar lote, por cuenta y orden de su dueño, por tener otros negocios que atender, como también se atiende oferta particularmente por todo, en globo ó sino á balance, con facilidad. Contrato 3 años, alquiler 300 $, y grandes comodidades; actualmente funciona: puede visitarse. Comisión 10 o|o á cargo del comprador. Para más datos, dirigirse á Méjico 1750.—"La Argentina", Ricardo Galeano. e14

Guillermo Gowland y Cía.

MERCADERIAS

REMATES SEMANALES — Los MIERCOLES Y VIERNES: COMESTIBLES, bebidas, ferretería, tienda, artículos rurales, etc. A la 1 p. m., en nuestra casa, 351 BOLIVAR 361. Se adelanta dinero. perm.

POR LA ADUANA DE LA capital.
EL MARTES 16 de Enero, á la 1 de la tarde, en el local de la oficina de rentas, Moreno entre Azopardo y Avenida Espora, remataré por orden del señor administrador don Francisco Cayol, y como pertenecientes á comisos, las siguientes mercaderías: 20 cascos aprensados aceitunas, 50 bolsas pimentón, 310 bolsas garbanzos, 600 cajones pasas de uva, 90 cajones pasta de tomate, 10 cajones sopa á la Juliana, 299 cascos aceitunas en salmuera, 75 cajones conserva de chorizos, 50 cajones conserva preparación pescado, 36 cajones conserva de legumbres, 36 cajones conserva de carne, 60 cajones de ciruelas, 15 cajones sopas preparadas, 25 cajones conserva de pescado, 12 porrones de ginebra, 325 tubos de caucho, 13 kilos botones de metal, 1.400 cigarros de hoja, 6 kilos 100 gramos pelo humano, 32 frasquitos pomada, 5 docenas cajas cápsulas, 53 kilos cominos, 2 vestidos de seda, 2 cámaras fotográficas, 3 kilos 500 gramos corbatas de seda, 90 kilos anilina de colores, 24 kilos estampas ó cromos, 425 kilos barniz, 29 kilos accesorios para bicicletas, 27 kilos tejido averiado, 132 kilos carpetas de hule, 54 kilos con tapa de tela, 4.783 kilos libros en blanco. Averías 2 cajones con 480 kilos colchas algodón, 8 fardos papel secante. Seña, 20 por ciento.—Nota: Las mercaderías se encuentran á la vista del público para ser examinadas y no se admitirá reclamación alguna, después de vendidas. Por más datos á la oficina de remate. e14

POR LA ADUANA DE LA capital.
EL MARTES 16 de Enero, á la 1 de la tarde, en el local de la oficina de remates, Moreno entre Azopardo y Avenida Espora, remataremos por orden del señor administrador don Francisco Cayol, y como perteneciente á averías las siguientes mercaderías: 600 llos arroz Carolina, Sublime, Diamante, Non Plus Ultra, en bolsitas de 2 1|2, 5 y 10 kilos con un total de 50.000 kilos. Seña, 20 por ciento.—Nota: Las mercaderías se encuentran á la vista del público para ser examinadas y no se admitirá reclamación alguna después de vendidas. Por más datos, á la oficina de remates. e14

*CHAPAS CANALETA! Ace*rías. 7.250 chapas hierro galvanizado de canaleta de 6 á 10 pies, en nuestra casa, 351 Bolívar 361.
EL MIERCOLES 17 de Enero, á las 2.30 de la tarde, se rematarán en lotes, por cuenta de quien corresponda y con intervención de seguros. Seña, 30 por ciento.—Guillermo Gowland y Cía. e14

*LONAS, CARPAS — 40 LO*nas impermeables de varias medidas y 15 carpas id, en nuestra casa, 351 Bolívar 361.
EL MIERCOLES 17 de Enero, á las 2.30 de la tarde, se rematarán en lotes. Seña, 30 por ciento.—Guillermo Gowland y Cía. e14

ARTICULOS DE ALMACEN en nuestra casa, 351 Bolívar 361.
EL MIERCOLES 17 de Enero, á las 12.30 p. m., se rematará un gran surtido, cuyo pormenor en parte es como sigue: 85 cajones ciruelas, 100 bolsas arroz, 310 cilindros de yerba, 105 bolsas garbanzos, 160 cajones velas estearina, 110 cajones aceite, 10 cajones te en latas, 200 latas pimienta y café, 60 cajones bacalao, 100 cajones fideos, 60 cajones higos, 70 cajones sardinas, 85 cajones whisky, 220 cajones vermouth Torino, 66 cajones cognac, 40 cajones ginebra, 130 cajones Champagne, 80 cajones moscato, 80 cajones bitter y fernet, etc., etc. Seña, 30 por ciento.—Guillermo Gowland y Compañía. e14

Daniel R. Landivar

MOBILIARIO CHIC DE LA ex artista Teresa de la Barra. Se rematará
EL JUEVES 18 de Enero, á las 8.30 de la noche, calle Suipacha 829, 3er. piso, número 6. Detalles: Salita Luis XVI, 7 piezas, esterilla y laqué, con almohadones, espejo luna biselada laqué paño Gobelino, mueblecito chifonier laqué, araña bronce luz eléctrica, columnas laqué y mármoles alfombra, carpeta, etc. Comedor Luis XVI, roble macizo y mármoles rosas, 15 piezas, carpeta de mesa, juego de mesa porcelana y juego de cristal, metales y cubiertos, centro de mesa y jarrones, cuadros al óleo y platos de pared, araña 7 luces de bronce, muchos adornos de plata, juego de te 5 piezas, columnas y bronces, juego de cuero 3 piezas, carpeta, alfombra, etc. Salita de confianza, juego Luis XV nogal de Italia, 9 piezas, forrado en lampas de seda, mesa de centro, vitrinne, bibelots, cuadros, adornos, un pendiente bronce y cristal, eléctrico, columnas y bronces, carpeta, estera, etc. Dormitorio Luis XVI, roble 7 piezas, con cama y dosel de bronce, cortinados y colcha, colchón lana, chaiselongue, sofá y dos sillones forrados en moiré seda, costurero, mesa de centro, escritorio de señora, adornos, cuadros al óleo y grabados, visillos, arañitas y brazos bronce y cristal luz eléctrica, esteras, carpetas, etc. Batería de cocina, mesa de pino, etc. etc. La casa puede visitarse desde el miércoles 17, desde las 10 a. m. á 10 p. m. y el jueves hasta la hora del remate. La casa se alquila. Comisión 10 o|o á cargo del comprador. v18

Esteban Bonorino

*CINC LISO, HIERRO GAL*vanizado liso, hojalata, cemento blanco, cemento fulminante. Importante: Averías. Por cuenta de quien corresponda, en el local calle Pedro Mendoza 2811.
EL MIERCOLES 17 de Enero á las 3 de la tarde, procederé á la venta á la mejor oferta y á dinero al contado y en lotes de los artículos mencionados. Seña 30 por ciento. e14

Mariano Salabert & Cía.

Socios: M. Salabert y A. Fernández

VICTORIA 540 — REMATES semanales todos los MARTES y VIERNES á las 2 de la tarde, de muebles y mercaderías. perm.

Martín Bisáñez

*ALMACEN DE COMESTI*bles y bebidas, remataré
EL MARTES 16 de Enero, á las 2 de la tarde, calle Balbastro, balanza, heladera, armazones y mostradores y un buen surtido de mercaderías en general, por orden terminante de su dueño y por lo que den. Mañana detalle. Datos en mi escritorio, Cevallos 264, Coop Telef. 2010 (Central).

*CAFE, BAR Y LUNCH CA*lle Talcahuano 418.
HOY LUNES 15 Enero á la 1.30 p. m., remataré por orden terminante de su dueño todas las existencias de este negocio, armazón cedro, luna biselada, mostrador cedro, mesas bar de cedro, sillas, heladera cedro estilo Quilmes, cognac Martell, Ottar Dupuy, vermouth Cinzano, Nolly Pratt, bitter Secrestad, Des Basques, Marie Brizard, etc., etc. Más datos en mi escritorio, Lavalle 2042. C. T. 1690, Central. v15

¡¡HOY!! ¡¡HOY!! — CAFE, bar y lunch, por desalojo forzoso, Talcahuano 418. Mesas, sillas, regio armazón, cedro con luna biselada, mostrador cedro, heladeras, máquina para helados y un buen surtido de bebidas legítimas y del país que no detallo por su extensión. 1p

Pedro C. Torres y Cía.

HOY Muebles

DEL Dr. Fco. RODRIGUEZ Alonso, su rico mueblaje.
EL LUNES 15 del corriente, á las 8.30, en la propiedad B. Mitre 1920. Detalle: Riquísimo piano gran formato, tres pedales, juego de salón art nouveau, lampás de seda, sobre nogal de Italia ricamente tallado, consola Luis XV dorada y bruñida en oro, vitrina Imperio palisandro con incrustaciones de bronce, bibelot, araña eléctrica 5 luces, notables bronces, cuadros al óleo, de Checa, Vani, Burgada, Lido y Reni y otros; cortinados de seda con galería de nogal, dos soberbios jarrones Sacsuma del Japón, mesa de sala dorada, adornos, pedestales, etc. Escritorio cilindro n. americano, juego de marroquí, siete piezas, caja de hierro argentina, biblioteca, sillón n. americano, reloj, cuadros, araña eléctrica, 3 luces, útiles, etc. Dormitorio, riquísimo juego Luis XV con ropero tres cuerpos todo primorosamente tallado, con espejos biselados y mármoles Porto Venere; juego lavatorio de rico metal blanco, dosel de seda, araña eléctrica 4 luces, máquina de coser forma escritorio, alfombras, etc. Comedor, notable juego Imperio, ricamente tallado, lunas y mármoles extranjeros, espejos, sillas de vaqueta, sofá y sillones id., cristalero, cuadros al óleo, percha con espejo, grafófono, juego de porcelana, id de cristal, juego metal para helados, cubiertos, juego te Meriden y otros metales, carpeta felpa y demás enseres. Dormitorio 4 piezas, Luis XV, completo, chaisse longe, guardarropa estilo inglés, con espejo tres cuerpos, tres dormitorios varios estilos, completos, guardarropa cedro de tres cuerpos, antecomedor, juego Renaissance tres piezas, sillas n. americanas, loza, etc. Vestíbulo, juego Tonet 9 piezas, percha con espejo, macetones, plantas, pendiente eléctrico, farol de zaguán, cocina á gas y demás enseres de la casa. Comisión 10 o|o á cargo del comprador. Exigiremos seña; visítese. Datos, 25 de Mayo 140. v19

C. Bourgeois

Postergado para el jueves 18

JUDICIAL — EL JUEVES 18 á la 1 p. m., en el local Corrientes 540. Por orden del señor Manuel M. Martínez, síndico del concurso formado á don Francisco Henzi, que tramita por el juzgado del doctor Avellaneda, secretaría del doctor Tobal, remataré las siguientes mercaderías: 50 cajones Jerez Quina, 100 cajones de champaña, 80 docenas de sillas de Viena y los conocimientos de 50 cajones de Bitter Buff, 35 cajones cognac Armagñac, 50 cajones de wisky, en lotes grandes y chicos. Seña á satisfacción y 10 o|o de comisión. v17

Emilio Méndez

ALMACEN Y DESPACHO bebidas, calle Carlos Calvo núm. 1702.
MAÑANA MARTES, á las 2 en punto, venderé todas las existencias de este almacén, que en parte detallo: surtido en conservas, como ser: atún, merluza, besugo, salmón, langosta, sardinas, anguilas, trufas, moscardines, funghi, antipasto y otras; arroz, azúcar, aceites, almidón, alpiste, yerba, kerosene, bizcochos, bacalao, morrones, café, té, chocolate, aceitunas, dulce membrillo, duraznos, avellanas, almendras, pasas, garbanzos, legumbres y otros muchos comestibles que no detallo 800 botellas licores, en su mayoría importados, armazones, mostradores, balanza, báscula, molinillo, campanas, tarros y demás útiles del negocio, todo á liquidar y sin retirar oferta. Seña á satisfacción, 10 por ciento de comisión. v18

A. CABEZAS

SARMIENTO 522 AL 562 ENTRE FLORIDA Y S. MARTIN

BUENOS AIRES

La Gran Liquidación

que estamos efectuando, se extiende á todos los artículos de nuestra casa sin exceptuar nada. Debe tenerse en cuenta, que nosotros no liquidamos residuos de surtidos ni artículos ordinarios ó de poco mérito, liquidamos surtidos completos y flamantes, recién llegados y recién confeccionados por nuestros talleres. Garantizamos de buena calidad y alta novedad toda mercadería que se compre en nuestra casa. Liquidamos varios millones de pesos y todos nuestros departamentos están repletos de mercaderías espléndidas. Tiene que convenir nuestra liquidación, á todo el mundo desde el más rico al más modesto.

Es de apreciar para el consumidor la superioridad por todos conceptos, de cualquier artículo que nuestra casa expenda. No limitamos la cantidad á comprar y vendemos aunque sea todo un artículo á un solo cliente. Hacemos esta observación con el fin de inducir á que se provean los señores comerciantes.

LIQUIDAMOS

EN LA SASTRERÍA

TRAJES sobre medida, para hombres, de magníficos tejidos, esmeradísimo corte y minuciosa confección, desde $ 45.—

En nuestro colosal departamento de ropa hecha, para hombres y jóvenes:

TRAJES de saco en magníficos casimires, desde . . . $ 12.90
TRAJES de brin, en colores fantasía, desde . . . $ 9.90
AMBOS de brin liso ó colores fantasía, desde . . . $ 6.90
TRAJES de saco en alpaca de colores ó negro, á . . . $ 19.—
AMBOS de franela, colores fantasía, desde . . . $ 9.90
TRAJES de seda, desde . . $ 19.—
SACOS de alpaca, lustrina grano de oro ó brin desde $ 2.90
SACOS de brin para cazadores, con morral en la espalda, desde . . . $ 7.50
PANTALONES de casimir y de brin, desde . . . $ 2.90
BREECHES, desde . . . $ 7.50
BOMBACHAS brin, desde $ 3.90
CHALECOS de fantasía, desde . . . $ 1.90
Trajes de etiqueta, uniformes para chauffeurs, porteros, ordenanzas, cocheros, ponchos de verano, impermeables, guardapolvos, etc., etc.

En nuestro gran departamento de confecciones estilo sastre, para señora:

TRAJES en telas de hilo, blancas ó colores lisos, desde $ 5.90
TRAJES de alpaca, desde . $ 19.—
TRAJES de seda, colores lisos, con soutache, desde . . . $ 15.—
TRAJES de lana, colores lisos, forma hombre, con gran cuello marinero, desde . $ 19.—
PALETOTS para viaje ó playa, casimires ingleses, lisos ó doble faz, desde . . . $ 19.—
GUARDAPOLVOS para viajes, desde . . . $ 9.90
POLLERAS de brin, desde $ 2.90
POLLERAS de lana, desde $ 6.90
BLUSAS de cambray blanco ó batista fantasía, desde $ 1.25
De encaje blanco, desde . $ 2.90
De seda, desde . . . $ 7.90
VISOS, en colores, desde . $ 0.95
VISOS de seda, desde . . $ 2.90

En nuestra surtidísima sección de confecciones para jóvenes de 12 á 15 años:

TRAJES de hilo, colores lisos ó fantasía, desde . . $ 4.90
TRAJES de franela, en colores oscuros, desde . . . $ 5.90
TRAJES de géneros y gustos ingleses, desde . . . $ 7.90
SACOS de alpaca negra ó colores fantasía, desde . . $ 3.90
PANTALONES de casimir de fantasía, desde . . . $ 2.90

En nuestro gran departamento de confecciones para niños:

TRAJES de blusa marinera, en brin rayado, desde . . . $ 0.95
En alpaca azul marino, doble cuello, brin, desde . . $ 6.90
En casimir azul, doble cuello de brin, desde . . . $ 7.90
TRAJES de blusa rusa, en brin fantasía, desde . . . $ 1.25
En casimires, desde . . $ 2.90
TRAJES de saco cazador, en géneros de hilo, desde . $ 2.90
En casimires ó franelas, desde . . . $ 3.90

CONFECCIONES PARA NIÑOS

TRAJES de saco Luis XV, en géneros de hilo, desde . $ 2.90
En casimir, desde . . . $ 4.90
TRAJES de saco, chaleco y pantalón corto, en géneros de hilo, desde . . . $ 4.90
En casimir, alpaca ó franelas fantasía, desde . . . $ 7.90
GUARDAPOLVOS de hilo, desde . . . $ 3.50
DELANTALES brin, desde $ 1.50

En nuestra sección de confecciones para niñas:

TRAJES de blusa rusa, en brin rayado, desde . . . $ 1.90
En blusa franela rayada y pollera sarga azul, desde $ 8.—
TRAJES blusa marinera, brin ó piqué, fantasía, desde . $ 2.90
En alpaca ó casimir, desde $ 6.90
TRAJES saco marinero, piqué ó géneros hilo, desde . . $ 3.90
En alpaca color, desde . $ 6.90
TRAJES de saco, estilo sastre, géneros de hilo, desde . . $ 3.90
En fantasía, desde . . . $ 4.90
VESTIDOS de clarín ó broderie, desde . . . $ 4.90
VESTIDOS de fantasía, desde $ 6.90
POLLERAS sueltas, desde . $ 1.50

En nuestro importante departamento de confecciones para niños y bebés:

TRAJES cuello ruso, de brin fantasía, desde . . . $ 1.90
TRAJES, cuello marinero, en brin rayado, desde . . . $ 2.50
En piqué blanco, desde . $ 3.90
En alpaca blanca, azul ó colores fantasía, á . . . . $ 6.90
En sarga azul, doble cuello, de brin oscuro, desde . . $ 9.90

En la sección de ropa blanca é interior, para hombres, jóvenes y niños. La más importante de la América latina:

PARA HOMBRES

CAMISAS blancas, pechera lisa, finas, desde . . . . $ 1.50
CAMISAS blancas, pechera negligé, finas, desde . . . $ 2.—
CAMISAS blancas, para frac ó smocking, desde . . . $ 3.50
CAMISAS de zephir, batista, percal francés, desde . $ 1.00
CAMISAS pechera de seda, con ó sin cuello, desde . $ 2.50
CAMISAS Crimeas, con ó sin cuello, de Oxford inglés, zephir ó batista desde . . $ 2.50
CAMISONES para dormir, de color blanco, desde . . . $ 2.50
CALZONCILLOS blancos ó colores, en zephir inglés, batista ó percal, desde . . $ 1.50
CALZONCILLOS de hilo blanco ó colores, desde . . $ 3.50
CALZONCILLOS de pura seda, extra, desde . . . $ 6.90
PIJAMAS finas, desde . . . $ 4.90
CUELLOS de hilo extra, la media docena, á . . . . $ 3.—
CUELLOS de hilete finos, la media docena á . . . . $ 2.50
PUÑOS de hilo, desde . . $ 0.70
PAÑUELOS de hilo blanco ó colores surtidos, con ó sin vainilla muy finos, desde $ 0.40
PAÑUELOS de algodón blancos ó de color, con ó sin vainillas, finos, desde . . . $ 0.15
PAÑUELOS de seda, desde $ 0.75
FOULARDS de seda para cuello, colores ó luto, desde . $ 1.25

PARA JOVENES Y NIÑOS

CAMISAS blancas, de plancha, pechera lisa, desde . . . $ 1.25
CAMISAS blancas, negligé desde . . . $ 1.50
CAMISAS de zephir, percal ó batista francesa, desde . . $ 1.25
CAMISAS Crimea de Oxford, ó zephir, desde . . . . $ 1.90
CAMISONES de dormir blancos ó de color, desde . . $ 0.95
CALZONCILLOS blancos de trué ó de madapolán, desde $ 1.25
CALZONCILLOS de hilo blanco, extra, desde . . . $ 2.50

En nuestra gran sección de bonetería, para hombres, jóvenes, señoras, niños y niñas:

PARA HOMBRES

CAMISETAS de hilo, desde . $ 1.90
CAMISETAS de crepé, desde $ 1.25
CAMISETAS de red, desde $ 0.75
CAMISETAS de algodón francés, desde . . . . $ 1.50
CAMISETAS de seda, desde $ 8.90
CAMISETAS de lana, desde $ 2.50
CALZONCILLOS de punto para formar juego, desde . $ 2.50
MEDIAS de algodón, desde $ 0.30
MEDIAS de hilo de escocia, lisas, desde . . . . $ 0.75
MEDIAS de hilo y seda, desde $ 1.25
MEDIAS de seda, desde . $ 3.50
MEDIAS de lana, desde . $ 0.95
TOALLAS afelpadas, desde $ 0.50
TOALLAS genovesas, desde $ 0.30
TOALLAS de hilo, adamascadas y vainilladas, desde . $ 1.90
SABANAS para baño, en géneros afelpados, desde . $ 2.50
SALIDAS para baño, en géneros afelpados, desde . $ 5.90
CAPAS para baño, en géneros afelpados, desde . . $ 6.90
TRAJES de baño, en sarga de lana azul, desde . . . $ 4.90
GORRAS impermeables, desde . . . . . $ 2.20
ZAPATILLAS de baño, desde $ 0.90
FROTADORES de esponja vegetal, desde . . . . $ 0.75
MAMELUCOS de punto para baño, desde . . . . $ 1.90
CALZONCILLOS para baño desde . . . . . $ 0.60
GUANTES AFELPADOS desde . . . . . $ 0.75
MOSQUITEROS, desde . . $ 5.50

PARA SEÑORAS

CAMISETAS de hilo, desde $ 0.90
CAMISETAS de algodón, desde . . . . . $ 0.40
CAMISETAS de seda, desde $ 4.90
CAMISETAS de lana, desde $ 1.90
CORSETS de hilo, desde . $ 1.50
CUBRECORSETS de algodón, desde . . . . . $ 0.75
CUBRECORSETS de seda, desde . . . . . $ 3.90
MEDIAS hilo de Escocia, desde . . . . . $ 0.95
MEDIAS de algodón, desde $ 0.30
MEDIAS de seda, desde . $ 2.50
MEDIAS de lana, desde . $ 1.25
COMBINACIONES de punto, en hilo, desde . . . . $ 5.90
COMBINACIONES de punto, en algodón fino, desde . $ 3.90
COMBINACIONES de punto, en seda superior, desde . $ 12.90
COMBINACIONES de punto, en lana delgada, desde . $ 7.90
TRAJES para baño, en sarga de lana azul, desde . . $ 4.50
CAPAS en sarga de lana azul, marino, desde . . . . $ 5.90
CAPAS impermeables, desde $ 7.90
GORRAS impermeables desde . . . . . $ 0.40
ZAPATILLAS para baño, todas las formas y tipos, desde $ 0.95
BOLSAS impermeables, para útiles de baño, desde . . $ 0.75

PARA SEÑORAS

CARTERAS impermeables, para el mismo uso, desde $ 1.80
PALETOTS y sacos en punto de lana tricote, gran moda, desde . . . . . $ 8.50
PAÑUELOS de hilo ó de seda, lisos ó bordados, desde . $ 0.40
PAÑUELOS de algodón, desde . . . . . $ 0.15

PARA JÓVENES Y NIÑOS

CAMISETAS de algodón crudo ó de colores, con ó sin mangas, desde . . . . . $ 0.60
CAMISETAS de hilo, en los mismos gustos, desde . . . $ 1.80
CAMISETAS en crepé de hilo, los mismos colores y formas, desde . . . . . $ 0.60
MAMELUCOS de algodón crudo, desde . . . . . $ 1.20
MAMELUCOS de lana gris, delgada, desde . . . . . $ 1.90
TRAJECITOS de punto Jersey, con gorra, desde . . $ 2.00

PARA JOVENCITAS Y NIÑAS

CAMISETAS de hilo, colores surtidos, con ó sin mangas, desde . . . . . $ 0.80
CAMISETAS de algodón, los mismos gustos y colores, desde . . . . . $ 0.30
CUBIE-CORSETS de algodón, los mismos colores, desde $ 0.75
MAMELUCOS de lana, delgados, finos, desde . . . $ 2.30
MAMELUCOS de algodón crudo, desde . . . . . $ 1.20
MEDIAS largas, con ó sin forma, lisas, caladas ó muselina, negras ó de color, desde . . . . . $ 0.50
TRAJES para baño, en sarga de lana azul con trencilla blanca, desde . . . . $ 2.90
GORRAS impermeables para baño, desde . . . . . $ 0.40
ZAPATILLAS para baño, desde . . . . . $ 0.95
CAPAS en sarga de lana azul, para baño, desde . . . $ 3.90

PARA NIÑOS Y NIÑAS

MEDIAS cortas de hilo, negras ó de color, desde . . . $ 0.50
MEDIAS de algodón, los mismos gustos y colores, desde $ 0.20
MEDIAS de seda, los mismos tonos y modelos, desde $ 1.25
MEDIAS largas, de hilo, los mismos colores, desde . $ 0.70
MEDIAS largas, de algodón, en los mismos gustos, desde . . . . . $ 0.50
TRAJES para baño, en sarga de lana azul, con trencilla, desde . . . . . $ 2.—
MAMELUCOS para baño, desde . . . . . $ 1.—
CALZONCILLOS para baño, desde . . . . . $ 0.40
ZAPATILLAS para baño, desde . . . . . $ 0.80
SALIDAS de baño, género turco, desde . . . . . $ 3.90
CUELLOS de plancha, en todas las formas, desde . . $ 2.50
CUELLOS negligé, blancos ó de color, desde . . . . $ 0.50

En lencería para señoras, niños y bebés, nuestra existencia es colosal é incomparable:

PARA SEÑORAS

CAMISAS de buenas telas blancas, con puntillas ó festones, desde . . . . $ 0.75
CAMISAS de batista francesa, colores lisos ó pintados, con puntillas, desde . . $ 1.30
CAMISAS de madapolán, bordadas y festoneadas, muy buena clase, desde . . $ 1.25
CAMISAS de hilo extra, con puntillas, embutidos, pasacintas y cintas, ó con festones, bordados y vainillas, desde . . . . . $ 4.90
CAMISAS de nansouck ó madapolán, extra, con embutidos, festones y broderies, desde . . . . . $ 2.50
CALZONES en buenas telas blancas, con festones ó puntillas, desde . . . . $ 0.75
CALZONES de batista, colores lisos ó pintados, con puntillas ó festones, desde $ 0.95
CALZONES de madapolán extra, con festones, alforzas y cintas de seda, desde . . $ 1.90
CALZONES de hilo extra, con puntillas, pasa-cintas y cintas de seda, desde . . . $ 2.90
CALZONES de madapolán especial, con volado festoneado y puños bordados, desde . . . . . $ 1.50
CALZONES de nansouck extra, volado de cambray, con finísimos embutidos, festones y cintas de seda, desde . . $ 3.90
CAMISONES de batista ó muy buenas telas blancas, lavadas, con festones ó puntillas, desde . . . . . $ 1.90
CAMISONES de madapolán extra, con festones y pata de gallo, desde . . . . . $ 2.50
CAMISONES de nansouck especial, bordado á mano, con puntillas, embutidos y cintas de seda, desde . . . $ 9.90

PARA SEÑORAS

CORPIÑOS en muy buenas telas blancas, lavadas, con festones ó puntillas, desde $ 0.75
CORPIÑOS de madapolán especial, con finos festones y pata de gallo, desde . . $ 1.50
CORPIÑOS de madapolán extra, todo el frente de broderie, con cintas de seda, desde . . . . . $ 1.90
CORPIÑOS de nansouck, superior, con puntillas, embutidos, pasa-cintas, broderie y bordados á mano, desde $ 2.90
ENAGUAS en buenas telas blancas, lavadas, con festones y puntillas, desde . . $ 1.50
ENAGUAS de madapolán, con festones anchos y embutidos, desde . . . . . $ 4.90
ENAGUAS de nansouck, con ricas puntillas, embutidos y cintas de seda, desde . $ 9.90
JUEGOS para novios, de cuatro piezas extra, desde . $ 22.50
VISOS de percal francés, con volado tableado, desde . $ 0.95
VISOS de tousor de seda, volado tableado, varios colores, desde . . . . . $ 3.90
BATONES de muselina blanca ó percal, calidades finas, desde . . . . . $ 2.90
BATONES de batista francesa, rosa ó celeste, con puntillas, embutidos y cintas de seda, desde . . . . . $ 4.90
BATONES en muy buenas telas fantasía, dibujos chinescos, desde . . . . . $ 6.90
BATONES de muselina blanca, extra, con embutidos, guipur, valencianas y cintas de seda, desde . . . $ 19.—
BATONES en pongé de seda, rosa, celeste ó marfil, con puntillas, embutidos y cintas de seda, desde . . . . $ 29.—
DELANTALES de cotonada francesa á cuadritos, todos tamaños, desde . . . . $ 3.50
DELANTALES blancos con festones, desde . . . . . $ 0.60
DELANTALES para sirvientas, sin peto, con festones ó puntillas, desde . . . . . $ 0.65

PARA NIÑAS

CAMISAS en buenas telas blancas, lavadas, con puntillas, y festones, desde . . . $ 0.60
CALZONES en muy finas telas blancas, lavadas, con festones ó puntillas, desde . . $ 0.60
CALZONES de madapolán especial, con volado festoneado, desde . . . . . $ 0.90
ENAGUAS con corpiño, en buenas telas blancas, con festones, desde . . . . $ 0.80
ENAGUAS de nansouck extra, con volados de cambray, barredera y puntillas, desde $ 2.20
CAMISONES de nansouck extra, con bordados ó festones, desde . . . . . $ 1.75

PARA BEBES

MANTILLONES de bombasí blanco, liso, muy buena calidad, desde . . . . . $ 1.50
BABEROS de bombasí, diversos tipos y clases, desde $ 0.15
CAMISETAS de telas muy finas, blancas (8 meses á 2 años), desde . . . . . $ 0.30
DELANTALES de percal, modelo kimono, (de 1 á 4 años), desde . . . . . $ 0.60
AJUARES para bautismo, (9 piezas), en una rica caja, desde . . . . . $ 3.90
PAÑALES de madapolán buena calidad, la docena, desde . . . . . $ 3.90

VENTAS A CRÉDITO

Con capital ilimitado, sigue operando nuestra sección de "créditos á pagar en 10 meses", siendo grande ahora la conveniencia á los precios de la liquidación. No cobramos interés, comisión, ni recargo alguno. Oficina: Sarmiento 562 (altos).

Ventas para la Capital, á domicilio, por llamado telefónico, carta ó encargo de tercera persona.

Atendemos con toda regularidad y enviamos, vendido ó á condición, á domicilio, cualquier artículo que se nos pida ó encargue por carta ó mediación de tercera persona.

VENTAS POR CARTA

Deben de preferir nuestra casa para efectuar todas sus compras, los que residiendo fuera de la capital se ven precisados á realizar por carta sus adquisiciones. Haremos llegar á ellos las ventajas que por la gran liquidación correspondan al llenar sus pedidos.

PARA BEBES

FAJAS-BROCHE para bebé (2 y 1/2 metros de largo), calidad superior, desde . . $ 0.60

En ropa de mesa todo el surtido por 70 o/o menos del costo.

MANTELES de algodón (1.50 por 1.50), desde . . . $ 0.95
MANTELES de hilo, calidad fina, con fleco, (1.50x1.50), desde . . . . . $ 2.90
MANTELES de hule, finos, con guarda (1.60x2.00), desde $ 5.90
SERVILLETAS de algodón, para mesa, la docena, desde . . . . . $ 1.25
SERVILLETAS de hilo, para mesa, la docena, desde . . $ 3.90
SERVILLETAS para té, de color, la docena, desde . . $ 0.40
JUEGOS para mesa, en algodón mercerizado (6 cubiertos), desde . . . . . $ 4.90
JUEGOS para té, de algodón, con fleco (6 cubiertos), desde . . . . . $ 2.50
CARPETAS imitación Smyrna (1.40 x 1.40), desde . $ 3.90
CARPETAS de algodón (1.60 por 2.50), desde . . . . $ 4.90
CARPETAS lavables (1.50 por 1.80), desde . . . . . $ 2.90
REPASADORES para comedor y cocina, la docena, desde . . . . . $ 2.50
CENTROS para mesa, desde $ 0.60
CAMINOS para mesa, con puntillas, desde . . . . $ 3.90
DELANTALES para mozo, desde . . . . . $ 0.40
SACOS para cocinero, desde $ 3.10
GORROS para cocinero, desde . . . . . $ 0.50

En ropa de cama, todo el gran surtido 70 o/o menos del costo.

SABANAS de cretona, finas, cameras, $ 1.90; una plaza, desde . . . . . $ 1.50
SABANAS trué superior, con una vainilla, desde . . . $ 3.50
SABANAS trué extra, vainillas de 2 centímetros, cameras $ 6.90; una plaza, desde . . . . . $ 4.90
FUNDAS de bramante lavado, finas, para una plaza, desde . . . . . $ 0.30
FUNDAS bramante superior, festoneadas, cameras $ 0.95; de una plaza, desde . . . $ 0.50
FUNDAS de cretona extra, con vainillas de 2 centímetros, cameras, $ 2.90; para una plaza, desde . . . . . $ 2.50
CUADRADOS de trué superior, con una vainilla, desde . . . . . $ 1.25
CUADRADOS de puro hilo, ó cretona, con anchas vainillas, desde . . . . . $ 2.50
JUEGOS de cama en puro hilo, bordados ó vainilladas, (1 sábana, 1 funda y 2 cuadrados), desde . . . . . $ 29.—
COLCHAS de tricot, finas, blancas ó de color, cameras, $ 2.90; de una plaza, desde . . . . . $ 1.90
COLCHAS damasco, algodón, extra, cameras, $ 19; para una plaza, desde . . . . $ 15.—

En Tapicería hecha, nuestro importante surtido:

CORTINAS de tul, con aplicaciones, (0.60x2.50 metros), desde . . . . . $ 1.90
CORTINAS de crochet, bordadas, (0.60x2.50 metros), desde . . . . . $ 1.25
CORTINADOS de tul bordado, con volados, desde . $ 4.—
CORTINADOS de crochet, bordados, desde . . . . $ 6.90
BRISE-BISES de tul bordado y muselina, desde . . $ 0.90
STORES de muselina, con volados, desde . . . . $ 6.90
ALFOMBRAS de lana cortada, todos los tamaños de carpeta, lista para colocar, desde . . . . . $ 29.50
ALFOMBRAS para dormitorio, de lana cortada, desde $ 5.90
FELPUDOS, desde . . . . $ 1.25

En sombrerería para hombres y niños:

PARA HOMBRES

CANOTIER paja "Rustic", desde . . . . . $ 0.50
ORIONES paja "Manila", desde . . . . . $ 2.90
CHAMBERGOS paja de palma, la imitación más perfecta al Panamá, á . . . $ 2.90
ORIONES paja de Italia, finos, desde . . . . . $ 3.50
PANAMAS legítimos, hechos á mano, de Guayaquil y Monte Cristi, desde . . . $ 15.—
SOMBREROS de brin, en todos los colores, desde . $ 0.95
SOMBREROS de alpaca, especial para viaje, á . . . $ 1.90
SOMBREROS de casimir, gran fantasía, especial para playa, á . . . . . $ 2.90
GORRAS forma Jockey, desde . . . . . $ 0.90
GORRAS forma "Almirante", desde . . . . . $ 0.50
CASCOS de corcho, desde . $ 4.—

PARA JOVENES Y NIÑOS

SOLERAS de brin, forma casco, especial para campo, desde . . . . . $ 2.90
GALERITAS de nutria "Borsalino" en color y negras, desde . . . . . $ 4.90
CANOTIER paja "Rustic, desde . . . . . $ 0.50
MARINEROS paja inglesa, desde . . . . . $ 0.50
BOLERITOS paja inglesa, desde . . . . . $ 0.50
GRUMETES de brin, desde $ 0.90
GRUMETES de alpaca, desde . . . . . $ 1.90
GORROS en forma Jockey ó Almirante, desde . . . $ 0.50
ORIONES de paja de Italia, desde . . . . . $ 0.90
BOLERITOS de brin, todos colores, á . . . . . $ 0.50

EN MODAS PARA SEÑORAS Y NIÑAS:

SOMBREROS para niñas, formas de última moda bien adornados, desde . . . $ 3.90
SOMBREROS para señora, modelos de París, bien adornados y de buen gusto, desde . . . . . $ 2.90
CAPOTAS para viaje, automóvil ó playa, desde . . . $ 4.90
SOMBREROS forma canotier, de pallasson, á propósito para jardín, colores varios, con una cinta alrededor de la copa, desde . . . . . $ 0.95
PINCHOS lisos ó con piedras, gran variación de formas, desde . . . . . $ 0.20
PEINETAS imitación carey, oscuro, con incrustaciones doradas ó lisas, desde . $ 0.75
JUEGOS de 3 peinetas, imitación carey oscuro, con incrustaciones doradas y piedras, desde . . . . . $ 1.20
JUEGOS de 2 peinetas broche y 2 horquillones, desde . $ 5.50
BROCHES sueltos para sujetar el cabello, desde . . . $ 0.50
HORQUILLONES, imitación carey oscuro, desde . . . $ 0.50
CINTURONES de elástico de seda ó cuero, fantasía, gran variedad de formas, desde $ 0.95
CINTURONES de hilo con bordados, desde . . . . . $ 0.30
CARTERAS de cuero negro ó de color, gran surtido de formas, desde . . . . . $ 0.90
BOLSITAS de hilo tejido macramé, blancas, crudas ó colores lisos, desde . . . . $ 0.90
BOLSAS de seda con espléndidos bordados de galón, mostacilla ú otras fantasías, cordón largo para colgarla del hombro, desde . . . $ 4.90
SOMBRILLAS de batista, colores fantasía ó blancas, desde . . . . . $ 0.95
SOMBRILLAS de seda, lisas, ó con bordados, puños de gran fantasía, desde . . . . $ 5.90
ECHARPES de seda, lisos ó colores fantasía, para salida de teatro ó playa, desde $ 1.50
ABANICOS de papel, gran variación de colores, desde $ 0.20
ABANICOS de colores fantasía, con bonitos paisajes, $ 1.50

En calzados para hombres, señoras, niños, niñas y bebés:

PARA HOMBRES

BOTINES de fantasía, potro charolado, caña de género ó cuero negro, hormas de última moda, desde . . . . $ 12.90
BOTINES norteamericanos de becerro, cabritilla color ó negra, desde . . . . $ 12.90
ZAPATOS de fantasía, becerro, castor y gamuza beige, artículo de última moda, desde . . . . . $ 12.90
ZAPATOS con suela de goma, norteamericanos, de gamuza blanca ó becerro color, desde . . . . . $ 9.90
ZAPATOS de lona blanca norteamericanos, suela y taco cuero, desde . . . . . $ 3.90
BOTINES norteamericanos de lona blanca, gris ó marrón, desde . . . . . $ 3.90
ZAPATOS de lona, suela de goma, desde . . . . . $ 3.90
ZAPATOS de cabritilla charolada, hormas de moda, desde . . . . . $ 12.90
BOTINES de becerro negro, desde . . . . . $ 8.50
POLAINAS inglesas, de suela color, con correa y resorte, desde . . . . . $ 8.90

PARA SEÑORAS

ZAPATOS de brin norteamericanos, importados, colores blanco, gris, champaña y marrón, taco cubano, desde . . . . . $ 4.90
ZAPATOS importados de brin blanco, champaña ó gris, taco Luis XV, desde . . . $ 3.90
ZAPATOS de gamuza marrón, blanco y gris, taco cubano, desde . . . . . $ 2.90

PARA SEÑORAS

ZAPATOS de cabritilla negra, charolada, color habano, taco cubano, desde . . . . $ 9.90
ZAPATOS charol ó cabritilla, Luis XV, desde . . . . $ 7.90
BOTAS de cabritilla negra, taco militar, inglés ó Luis XV, desde . . . . . $ 8.—
ZAPATOS de cabritilla negra, bordados, taco Luis XV, desde . . . . . $ 7.90

PARA NIÑAS

BOTAS, lona blanca, desde $ 1.90
ZAPATOS de lona blanca, desde . . . . . $ 1.90
ZAPATOS de charol, con hebilla, desde . . . . . $ 3.90
ZAPATOS norteamericanos, recortes de gamuza gris, blanco, marrón y negro, con botones fantasía, desde . . $ 5.90
BOTAS á la polonesa, de charol ó cabritilla negra ó habano, desde . . . . . $ 6.90
SANDALIAS inglesas, cuero marrón ó habano, desde $ 3.50

PARA BEBES

ZAPATITOS de charol ó cabritilla negra ó color habano y de gamuza, desde . $ 2.90
ZAPATITOS cabritilla broncada, blanca ó marrón, $ 3.20
BOTITAS abotonadas, de charol, desde . . . . . $ 3.—
BOTITAS de cabritilla ó boxcalf, desde . . . . . $ 3.90

En perfumería, marroquinería, artículos de viaje, y sport, artículos generales.

LOCION "A. Cabezas", destruye la caspa y fortifica el cabello, combatiendo la calvicie, el frasco . . . . . $ 1.50
BASTONES desde . . . . . $ 1.90
PARAGUAS desde . . . . . $ 2.90
PARAGUAS de seda, mezcla, desde . . . . . $ 6.90
TIRADORES, desde . . . . $ 0.95
LIGAS de elástico, desde . $ 0.30
CORBATAS de seda, desde . $ 0.20
CEPILLOS de cerda, desde $ 0.50
PEINES finos, desde . . . $ 0.20
ESPEJOS de mano, desde $ 0.40
GEMELOS, desde . . . . $ 0.20
GUANTES hilo de Escocia, desde . . . . . $ 0.95
CARTERAS de bolsillo, desde $ 1.50
PULVERIZADORES, desde $ 0.75
FRASCOS aisladores, desde $ 4.90
PERCHAS para ropa, desde $ 0.30
ESTUCHES de uñas, desde $ 1.20
ESTUCHES con juegos de cepillos, marfilina y cerda, desde . . . . . $ 2.90
NAVAJAS Solingen, desde . $ 2.90
BROCHAS, afeitar, desde . $ 0.20
TIJERAS Clity, desde . . . $ 0.30
VALIJAS de mano, desde . . $ 1.50
BAULES cabina, desde . . $ 9.90
BAULES, bodega, desde . . $ 12.50
SILLAS de viaje, desde . . $ 3.90
BOLSAS, ropa usada, desde $ 1.50
CARTERAS de colegio, desde $ 1.50
SOMBREREROS finos, desde $ 12.50
HAMACAS paraguayas, desde $ 12.50
NECESARIOS finos, desde . $ 9.90
NECESARIOS finos extra, en valijas, desde . . . . . $ 80.—
CANASTAS inglesas . . . $ 3.50
MANTAS para viaje, desde $ 11.90
PORTAMANTAS, desde . . $ 1.25

En máquinas parlantes y discos, producción insuperable.

GRAMOFONOS brazo fijo, caja de 21 por 23 ctms. bocina de 29 ctms. de diámetro, desde . . . . . $ 9.90
GRAMOFONOS con caja de 25 por 13 ctms., bocina esmaltada, de 32 ctms. de diámetro, desde . . . . . $ 12.90
GRAMOFONOS con caja, de 36 por 20 ctms. y bocina de 52 ctms. de diámetro, desde $ 39.—
DISCOS de doble faz, 25 centímetros de diámetro, el más excepcional repertorio, á. . $ 1.50

En corsetería para señoras y niñas

CORSETS de cutí floreado, con dos ligas, desde . . . $ 1.50
CORSETS cutí de hilo floreado, cuatro ligas, desde . $ 5.90
PORTABENOS en batista de hilo ó cut, desde . . . $ 1.90
SOSTENCADERAS en batista de hilo, lisos ó cutí floreado, desde . . . . . $ 5.50
FAJAS ortopédicas en punto tricot extra, desde . . . $ 7.50
FAJAS de cutí floreado con elástico á los costados, á . $ 6.50
CINTURONES de elástico con ballenas y ligas, 22 centímetros, de ancho, desde . . $ 7.90
CORSETS para niñas, cutí de hilo liso, tiradores y semipaldera recortada, desde . $ 2.50
ESPALDERA de batista, rosa, celeste ó blanco, desde . $ 2.90